

Mercado Nacional de Gando – MEMORIA 2019

ÍNDICE

Introdución	3
Total número de cabezas e valores	4
 GANDO VACÚN	 6-17
Resumo	6
Becerras/as recría	7-8
Becerras/as abasto	9
Vacún maior abasto	10
Vacún maior vida	11-12
Concorrenza vacún	13
Gráficas concorrenza e valores 2019	14-15
Gráficas concorrenza e valores 2005-2019	16-17
 GANDO OVINO-CAPRINO, PORCINO E EQUINO	 18-21
Ovino-caprino	19
Equino	20
Porcino	21
 XUNTA DE PREZOS	 22-42
Prezos medios becerras/os de recría	23-31
Descostrados (1 mes)	23-25
Rubia galega	23
Cruces industriais	24
Frisona	25
Lactantes (1-2 meses, ata 90 kg)	26-28
Rubia galega	26
Cruces industriais	27
Frisona	28
Destetadas/os (2-3,5 meses, ata 140 kg)	29-31
Rubia galega	29
Cruces industriais	30
Frisona	31
Prezos medios do vacún de abasto	32-36
Becerras/os < 300 kg en vivo	32
Becerras/os > 300 kg en vivo	33
Anellos	34
Vacún menor	35
Vacún maior	36
Indicación Xeográfica Protexida (IXP) “Terneira Galega”	37
IXP “Terneira Galega” suprema	38
Gráficas IXP “Terneira Galega”	39-42
Destino do gando vacún por comunidades autónomas	43

INTRODUCCIÓN

Durante o ano 2019 houbo unha afluencia total de gando ao noso recinto feiral de 102.897 reses. A maior parte deste total corresponde ao gando vacún, que sumou 101.437 cabezas: 81.591 de vacún menor, 11.046 de mediano e 8.800 de vacún maior de abasto e para vida. As restantes 1.460 reses foron de gando equino (798), de porcino (603) e de ovino e caprino (59).

Se comparamos estas cifras coas de 2018 resulta que a concorrencia total de gando no 2019 foi inferior á do ano pasado en 5.336 reses, o que representa unha baixada do 4,93 %. Distribuída esta cantidade por tipos de gando, vemos que a afluencia de vacún diminuíu un 4,78 % (5.097 reses menos); baixou tamén a de gando equino (177 reses, un 18,15 % menos) e a de porcino (79 reses, un 11,58 %); e só subiu a concorrencia de ovino e caprino (17 reses, un 40,47 % máis que o ano pasado).

En canto ao destino do gando vacún, saíron cara ás explotacións e matadoiros da Comunidade Autónoma de Galicia un total de 56.957 animais (38.190 de vacún menor, 10.118 de mediano e 8.649 de vacún maior de abasto e para vida). Con destino a outras comunidades autónomas saíron en total 44.480 reses de gando vacún, a maioría delas para recría (43.401). Destas comunidades, o destino maioritario represéntao Castilla-León, que recibiu un total de 16.884 animais para recría, seguida de Cataluña con 8.315 reses do mesmo tipo de gando.

Polo que atinxe ao valor económico da actividade gandeira, este ano chegou á cifra global de 34.724.912 €, cantidade inferior á do 2018 en 4.229.362 €. O volume económico da actividade predominante no noso mercado –comercio do gando vacún-, chegou a 33.720.744 €, cantidade inferior á do ano 2018 en 4.183.224 €.

Aínda que a actividade gandeira é prioritaria dentro do recinto feiral de Amio, durante o ano 2019 tamén se celebraron aquí eventos de carácter educativo e lúdico. Entre eles cómpre salientar os seguintes:

- Parque Infantil de Tráfico, durante os meses de marzo, abril e maio
- CAROUTLET, do 8 ao 10 de febreiro
- Exposición e Feira de Viveiros, do 27 de febreiro ao 3 de marzo
- Dúas edicións do Salón do Automóbil, a primeira do 5 ao 7 de abril e a segunda do 25 ao 27 de outubro
- Salón do Fogar, do 26 ao 28 de abril
- Cea Gala de Médicos, o 18 de maio
- IV edición do Salón do Vehículo de Ocasión, do 24 ao 26 de maio
- Xantar das persoas maiores o 1 de xuño, polas festas da Ascensión
- Desde o día 13 ata o día 15 de xuño autorizamos o uso do aparcadoiro para o público que asistiu ao festival SON DO CAMIÑO.
- Os días 6 e 7 de xullo autorizamos o uso do aparcadoiro para o público que asistiu ao Concerto de Alejandro Sanz.
- FAUNE REPTILIEN, do 10 ao 24 de xullo
- Loxística do RALLYE BOTAFUMEIRO, do 9 ao 10 de agosto
- Curso de Benestar Animal no Transporte, do 4 ao 8 de novembro
- Concerto NAO ADEUS E GRAZAS, o 7 de decembro
- Multi-ocio Compostela do Nadal, do 20 de decembro ao 14 de xaneiro de 2020

MERCADO NACIONAL - SANTIAGO DE COMPOSTELA**TOTAL NÚMERO DE CABEZAS E VALORES**

	VACÚN	OVINO - CAPRINO	EQUINO	PORCINO	TOTAL
NÚMERO DE CABEZAS 2019	101.437	59	798	603	102.897
NÚMERO DE CABEZAS 2018	106.534	42	975	682	108.233
VARIACIÓN 2019/2018 número de cabezas	- 5.097	+ 17	- 177	- 79	- 5.336
VARIACIÓN % 2019/2018	- 4,78	+ 40,47	- 18,15	- 11,58	- 4,93
VALOR CONCORRENCIA 2019	33.720.744	4.307	897.093	102.768	34.724.912
VALOR CONCORRENCIA 2018	37.903.968	3.350	911.054	135.902	38.954.274
VARIACIÓN 2019/2018 Valor da concorrência	- 4.183.224	+ 957	- 13.961	- 33.134	- 4.229.362
VARIACIÓN % 2019/2018	- 11,03	+ 28,56	- 1,53	- 24,38	- 10,85

Mercado Nacional de Gando – MEMORIA 2019

GANDO VACÚN

MERCADO NACIONAL - SANTIAGO DE COMPOSTELA**RESUMO DE GANDO VACÚN**

ANO 2019	BECERROS RECRÍA	BECERROS ABASTO	MAIOR ABASTO E VIDA	TOTAL
NÚMERO DE CABEZAS	81.591	11.046	8.800	101.437
NÚMERO DE CABEZAS MEDIO SEMANAL	1.569	212	169	1.950
PREZO MEDIO	217	846	757	332
VALOR DA CONCORRENCIA	17.705.247	9.344.916	6.670.581	33.720.744

MERCADO NACIONAL - SANTIAGO DE COMPOSTELA**BECERROS DE RECRÍA**

ANO 2019	NÚMERO DE CABEZAS	PREZO MEDIO (€/ud)	VALOR CONCORRENCIA
XANEIRO	8.114	218	1.768.852
FEBREIRO	6.397	216	1.381.752
MARZO	6.401	216	1.382.616
ABRIL	5.862	217	1.272.054
MAIO	7.315	216	1.580.040
XUÑO	6.779	216	1.464.264
XULLO	8.539	216	1.844.424
AGOSTO	6.003	216	1.296.648
SETEMBRO	7.012	216	1.514.592
OUTUBRO	7.632	215	1.640.880
NOVEMBRO	6.096	218	1.328.928
DECEMBRO	5.441	219	1.191.579
TOTAL	81.591	217	17.705.247

MERCADO NACIONAL - SANTIAGO DE COMPOSTELA**BECERROS DE RECRÍA**

ANO 2019	MENORES DE 2 MESES			MAIORES DE 2 MESES		
	NÚMERO DE CABEZAS	PREZO MEDIO (€/u)	VALOR CONCORRENCIA	NÚMERO DE CABEZAS	PREZO MEDIO (€/u)	VALOR CONCORRENCIA
XANEIRO	5.608	194	1.087.952	2.506	271,707	680.900
FEBREIRO	4.450	190	845.500	1.947	275,424	536.252
MARZO	4.371	190	830.490	2.030	271,983	552.126
ABRIL	4.143	191	791.313	1.719	279,663	480.741
MAIO	5.117	191	977.347	2.198	274,20	602.693
XUÑO	4.440	191	848.040	2.339	263,456	616.224
XULLO	5.506	190	1.046.140	3.033	263,199	798.284
AGOSTO	4.044	190	768.360	1.959	269,672	528.288
SETEMBRO	4.560	190	866.400	2.452	264,352	648.192
OUTUBRO	5.170	190	982.300	2.462	267,498	658.580
NOVEMBRO	3.916	195	763.620	2.180	259,316	565.308
DECEMBRO	3.257	195	635.115	2.184	254,791	556.464
TOTAL	54.582	191,319	10.442.577	27.009	268,898	7.262.670

MERCADO NACIONAL - SANTIAGO DE COMPOSTELA**BECERROS DE ABASTO**

ANO 2019	NÚMERO DE CABEZAS	PREZO MEDIO (€/ud)	VALOR CONCORRENCIA
XANEIRO	1.040	852	886.080
FEBREIRO	920	848	780.160
MARZO	892	845	753.740
ABRIL	773	837	647.001
MAIO	1.090	836	911.240
XUÑO	817	840	686.280
XULLO	1.110	848	941.280
AGOSTO	762	849	646.938
SETEMBRO	940	849	798.060
OUTUBRO	1.096	849	930.504
NOVEMBRO	810	849	687.690
DECEMBRO	796	849	675.804
TOTAL	11.046	846	9.344.916

MERCADO NACIONAL - SANTIAGO DE COMPOSTELA**VACÚN MAIOR DE ABASTO**

ANO 2019	NÚMERO DE CABEZAS	PREZO MEDIO (€/ud)	VALOR CONCORRENCIA
XANEIRO	905	739	668.795
FEBREIRO	664	744	494.016
MARZO	631	744	469.464
ABRIL	649	744	482.856
MAIO	824	744	613.056
XUÑO	640	738	472.320
XULLO	746	734	547.564
AGOSTO	514	730	375.220
SETEMBRO	757	729	551.853
OUTUBRO	723	724	523.452
NOVEMBRO	637	724	461.188
DECEMBRO	527	724	381.548
TOTAL	8.217	735	6.041.332

MERCADO NACIONAL - SANTIAGO DE COMPOSTELA**TOTAL VACÚN MAIOR VIDA**

ANO 2019	NÚMERO DE CABEZAS	PREZO MEDIO (€/kg)	VALOR CONCORRENCIA
XANEIRO	54	1.037	55.998
FEBREIRO	55	1.251	68.805
MARZO	51	985	50.235
ABRIL	51	920	46.920
MAIO	63	1.167	73.521
XUÑO	52	1.002	52.104
XULLO	46	1.080	49.680
AGOSTO	29	972	28.188
SETEMBRO	53	1.302	69.006
OUTUBRO	47	1.009	47.423
NOVEMBRO	29	1.017	29.493
DECEMBRO	53	1.092	57.876
TOTAL	583	1.079	629.249

MERCADO NACIONAL - SANTIAGO DE COMPOSTELA

VACÚN MAIOR DE VIDA

ANO 2019	FRISONAS			RUBIA GALEGA E OUTRAS		
	NÚMERO DE CABEZAS	PREZO MEDIO (€/ud)	VALOR CONCORRENCIA	NÚMERO DE CABEZAS	PREZO MEDIO (€/ud)	VALOR CONCORRENCIA
XANEIRO	6	950	5.700	48	1.047,875	50.298
FEBREIRO	12	1.000	12.000	43	1.321,046	56.805
MARZO	4	1.050	4.200	47	979,468	46.035
ABRIL	5	700	3.500	46	943,913	43.420
MAIO	4	1.000	4.000	59	1.178,322	69.521
XUÑO	5	900	4.500	47	1.012,851	47.604
XULLO	3	567	1.701	43	1.115,79	47.979
AGOSTO	3	1.500	4.500	26	911,077	23.688
SETEMBRO	3	900	2.700	50	1.326,12	66.306
OUTUBRO	3	900	2.700	44	1.016,432	44.723
NOVEMBRO	3	933	2.799	26	1.026,69	26.694
DECEMBRO	8	813	6.504	45	1.141,60	51.372
TOTAL	59	928,88	54.804	524	1.096,269	574.445

Mercado Nacional de Gando – MEMORIA 2019

MERCADO NACIONAL - SANTIAGO DE COMPOSTELA			
CONCORRENCIA GANDO VACÚN			
ANO 2019	BECERROS DE RECRÍA	BECERROS DE ABASTO	MAIOR DE ABASTO E VIDA
XANEIRO	8.114	1.040	959
FEBREIRO	6.397	920	719
MARZO	6.401	892	682
ABRIL	5.862	773	700
MAIO	7.315	1.090	887
XUÑO	6.779	817	692
XULLO	8.539	1.110	792
AGOSTO	6.003	762	543
SETEMBRO	7.012	940	810
OUTUBRO	7.632	1.096	770
NOVEMBRO	6.096	810	666
DECEMBRO	5.441	796	580
TOTAL	81.591	11.046	8.800

Mercado Nacional de Gando – MEMORIA 2019

MERCADO NACIONAL DE GANDO – SANTIAGO DE COMPOSTELA

CONCORRENCIA GANDO VACÚN 2019

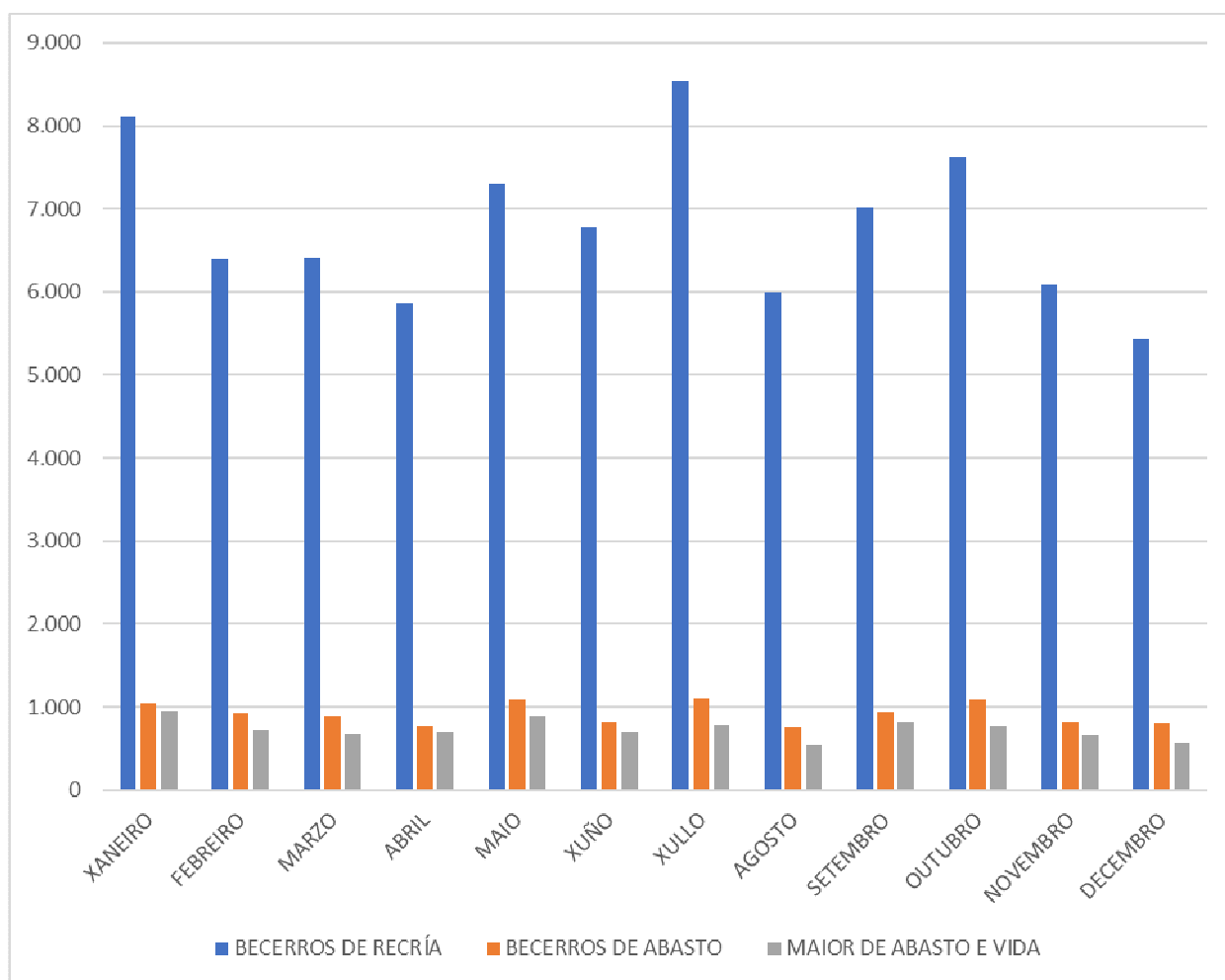

Mercado Nacional de Gando – MEMORIA 2019

MERCADO NACIONAL DE GANDO – SANTIAGO DE COMPOSTELA

VALOR DA CONCORRENCIA DO GANDO VACÚN 2019

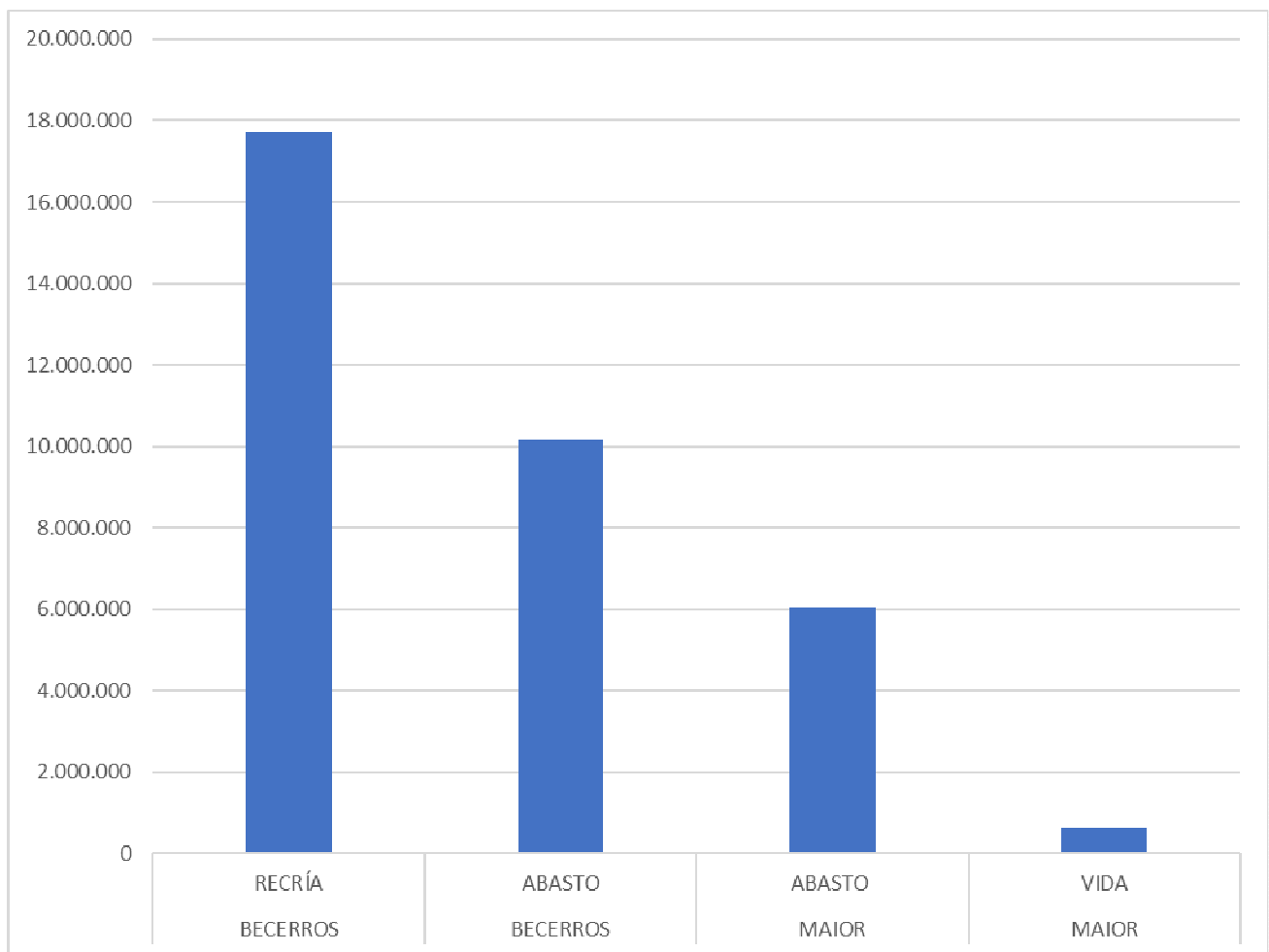

MERCADO NACIONAL DE GANDO - SANTIAGO DE COMPOSTELA**TOTAL NÚMERO DE CABEZAS E VALORES**

	VACÚN			OUTRAS ESPECIES			TOTAL
	BECERROS RECRÍA	BECERROS ABASTO	VACAS ABASTO E VIDA	OVINO-CAPRINO	PORCINO	EQUINO	
2005	104.312	23.110	20.914	7.372	2.048	2.260	160.016
2006	96.125	21.006	20.778	7.395	2.766	2.109	150.179
2007	80.205	18.474	16.991	4.574	1.732	1.498	123.474
2008	77.485	17.072	16.356	3.517	1.801	1.670	117.901
2009	79.964	16.659	14.171	2.296	1.488	1.915	116.493
2010	78.353	13.322	14.122	1.907	1.966	1.086	110.756
2011	80.521	13.749	15.421	982	1.752	961	113.386
2012	81.890	13.429	14.319	487	1.296	895	112.316
2013	82.005	13.089	12.623	364	1.277	428	109.786
2014	82.332	12.864	12.572	294	1.192	886	110.140
2015	83.521	12.706	12.618	144	1.033	830	110.852
2016	86.752	13.231	12.802	86	890	774	114.535
2017	87.842	13.107	13.202	81	789	895	115.916
2018	83.163	12.055	11.316	42	682	975	108.233
2019	81.591	11.046	8.800	59	602	798	102.896

Mercado Nacional de Gando – MEMORIA 2019

**MERCADO NACIONAL DE GANDO – SANTIAGO DE COMPOSTELA
CONCORRENCIA 2005/2019**

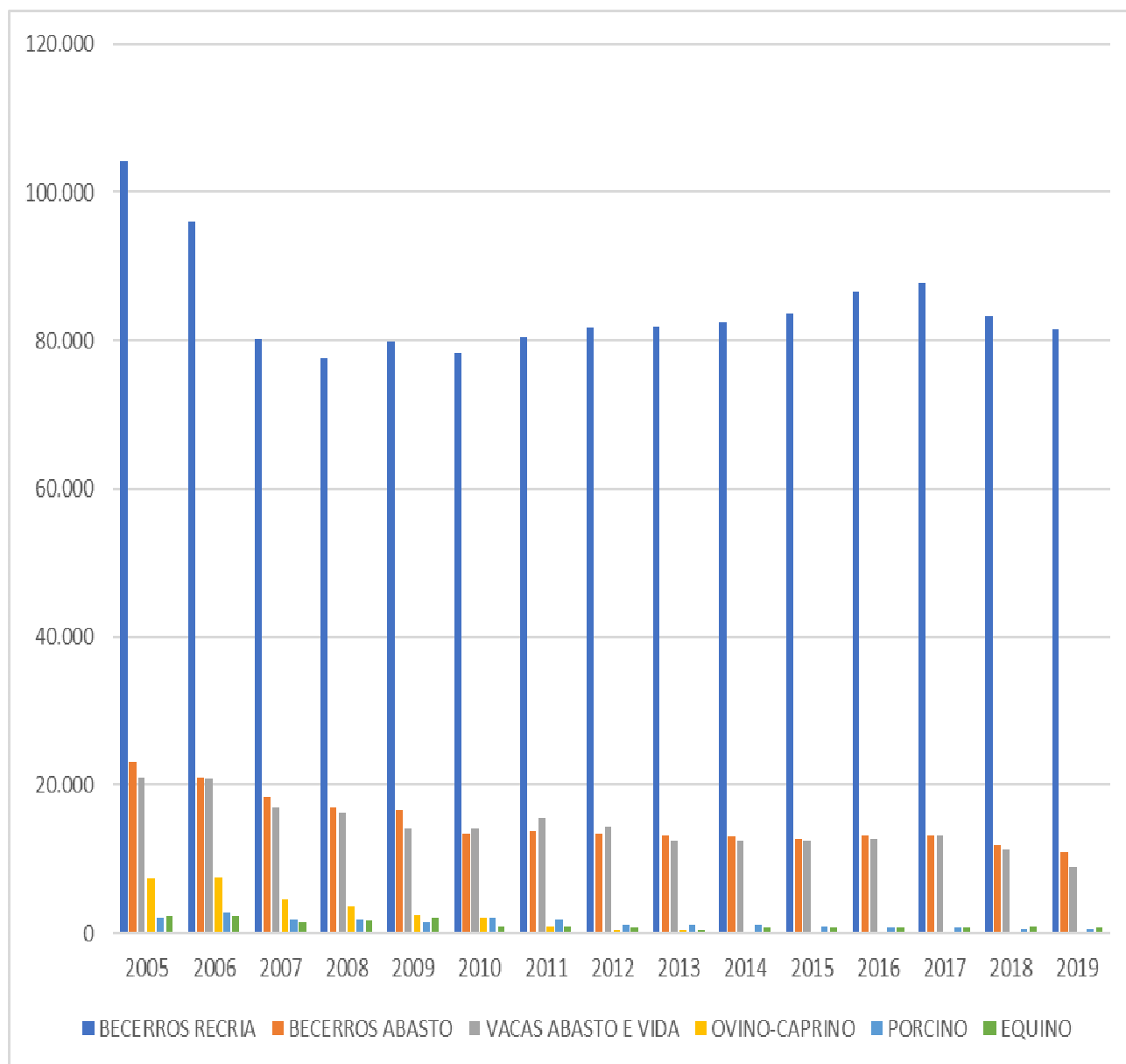

GANDO OVINO/CAPRINO EQUINO E PORCINO

Mercado Nacional de Gando – MEMORIA 2019

**MERCADO NACIONAL DE GANDO - SANTIAGO DE COMPOSTELA
GANDO OVINO – CAPRINO**

2019			
	NÚMERO DE CABEZAS	PREZO MEDIO	VALOR CONCORRENCIA
XANEIRO	-	-	-
FEBREIRO	-	-	-
MARZO	-	-	-
ABRIL	-	-	-
MAIO	15	75	1.125
XUÑO	-	-	-
XULLO	44	70	3.080
AGOSTO	-	-	-
SETEMBRO	-	-	-
OUTUBRO	-	-	-
NOVEMBRO	-	-	-
DECEMBRO	-	-	-
TOTAL 2019	59	73	4.307

MERCADO NACIONAL DE GANDO - SANTIAGO DE COMPOSTELA
GANDO EQUINO E ASNAL

2019	VIDA			ABASTO		
	NÚMERO DE CABEZAS	PREZO MEDIO	VALOR CONCORRENCIA	NÚMERO DE CABEZAS	PREZO MEDIO	VALOR CONCORRENCIA
XANEIRO	-	-	-	1	400	400
FEBREIRO	-	-	-	-	-	-
MARZO	-	-	-	-	-	-
ABRIL	1	900	900	-	-	-
MAIO	246	1.275	313.650	146	770	112.420
XUÑO	-	-	-	-	-	-
XULLO	219	1.465	320.835	184	807	148.488
AGOSTO	-	-	-	-	-	-
SETEMBRO	-	-	-	1	400	400
OUTUBRO	-	-	-	-	-	-
NOVEMBRO	-	-	-	-	-	-
DECEMBRO	-	-	-	-	-	-
TOTAL 2019	466	1.363	635.385	332	788	261.708

**MERCADO NACIONAL DE GANDO - SANTIAGO DE COMPOSTELA
GANDO PORCINO**

2019	LEITONS			CEBADOS		
	NÚMERO DE CABEZAS	PREZO MEDIO	VALOR CONCORRENCIA	NÚMERO DE CABEZAS	PREZO MEDIO	VALOR CONCORRENCIA
XANEIRO	17	102	1.734	50	201	10.050
FEBREIRO	8	100	800	40	173	6.920
MARZO	3	100	300	49	185	9.065
ABRIL	10	180	1.800	23	216	4.968
MAIO	7	150	1.050	54	175	9.450
XUÑO	-	-	-	33	168	5.544
XULLO	-	-	-	69	169	11.661
AGOSTO	5	100	500	55	183	10.065
SETEMBRO	-	-	-	48	177	8.496
OUTUBRO	33	190	6.270	26	150	3.900
NOVEMBRO	51	181	9.231	-	-	-
DECEMBRO	22	180	3.960	-	-	-
TOTAL 2019	156	143	22.308	447	180	80.460

XUNTA DE PREZOS

Mercado Nacional de Gando – MEMORIA 2019

MERCADO NACIONAL DE GANDO - SANTIAGO DE COMPOSTELA
XUNTA DE PREZOS
PREZOS MEDIOS BECERROS DE RECRÍA

ANO 2019	RUBIA GALEGA - Descostrados (1 mes)							
	FEMIAS				MACHOS			
	EXTRA	BOA	REGULAR	INFERIOR	EXTRA	BOA	REGULAR	INFERIOR
XANEIRO	245	205	115	27	370	335	195	90
FEBREIRO	245	205	100	-	370	335	195	90
MARZO	245	205	100	-	370	335	195	90
ABRIL	245	205	100	-	370	335	195	90
MAIO	245	205	100	-	370	335	195	90
XUÑO	245	205	100	-	370	335	195	90
XULLO	245	205	100	-	370	335	195	90
AGOSTO	245	205	100	-	370	335	195	90
SETEMBRO	245	205	100	-	370	335	195	90
OUTUBRO	245	205	100	-	370	335	195	90
NOVEMBRO	250	210	105	-	375	340	200	95
DECEMBRO	250	210	105	-	375	340	200	95
PREZOS MEDIOS	246	206	102	27	371	336	196	91

MERCADO NACIONAL DE GANDO - SANTIAGO DE COMPOSTELA
XUNTA DE PREZOS
PREZOS MEDIOS BECERROS DE RECRÍA

ANO 2019	CRUCES INDUS - Descostrados (1 mes)							
	FEMIAS				MACHOS			
	EXTRA	BOA	REGULAR	INFERIOR	EXTRA	BOA	REGULAR	INFERIOR
XANEIRO	210	156	56	9	345	280	150	50
FEBREIRO	210	150	50	-	345	280	150	50
MARZO	210	150	50	-	345	280	150	50
ABRIL	210	150	50	-	345	280	150	50
MAIO	206	146	46	-	341	276	146	46
XUÑO	205	145	45	-	340	275	145	45
XULLO	205	145	45	-	340	275	145	45
AGOSTO	205	145	45	-	340	275	145	45
SETEMBRO	205	145	45	-	340	275	145	45
OUTUBRO	205	145	45	-	341	276	146	46
NOVEMBRO	211	151	51	-	351	286	156	56
DECEMBRO	215	155	55	-	355	290	160	60
PREZOS MEDIOS	208	149	49	9	344	279	149	49

MERCADO NACIONAL DE GANDO - SANTIAGO DE COMPOSTELA
XUNTA DE PREZOS
PREZOS MEDIOS BECERROS DE RECRÍA

ANO 2019	FRISÓN - Descostrados (1 mes)							
	FEMIAS				MACHOS			
	EXTRA	BOA	REGULAR	INFERIOR	EXTRA	BOA	REGULAR	INFERIOR
XANEIRO	39	15	2	-	100	70	35	-
FEBREIRO	30	-	-	-	100	70	30	-
MARZO	30	-	-	-	101	71	31	-
ABRIL	30	-	-	-	106	76	36	-
MAIO	30	-	-	-	112	82	40	-
XUÑO	30	-	-	-	115	85	40	-
XULLO	30	-	-	-	112	82	37	-
AGOSTO	30	-	-	-	110	80	35	-
SETEMBRO	30	-	-	-	110	80	30	-
OUTUBRO	30	-	-	-	110	80	35	-
NOVEMBRO	30	-	-	-	106	76	31	-
DECEMBRO	28	-	-	-	103	73	28	-
PREZOS MEDIOS	31	15	2	-	107	77	34	-

MERCADO NACIONAL DE GANDO - SANTIAGO DE COMPOSTELA
XUNTA DE PREZOS
PREZOS MEDIOS BECERROS DE RECRÍA

ANO 2019	RUBIA GALEGA - Lactantes (1-2 meses ata 90 Kg)							
	FEMIAS				MACHOS			
	EXTRA	BOA	REGULAR	INFERIOR	EXTRA	BOA	REGULAR	INFERIOR
XANEIRO	260	230	185	68	400	350	280	145
FEBREIRO	260	230	170	50	400	350	280	145
MARZO	260	230	170	50	400	350	280	145
ABRIL	260	230	170	50	400	350	280	145
MAIO	260	230	170	50	400	350	280	145
XUÑO	260	230	170	50	400	350	280	145
XULLO	260	230	170	50	400	350	280	145
AGOSTO	260	230	170	50	400	350	280	145
SETEMBRO	260	230	170	50	400	350	280	145
OUTUBRO	260	230	170	50	400	350	280	145
NOVEMBRO	265	235	175	55	405	355	285	150
DECEMBRO	265	235	175	55	405	355	285	150
PREZOS MEDIOS	261	231	172	52	401	351	281	146

**MERCADO NACIONAL DE GANDO - SANTIAGO DE COMPOSTELA
XUNTA DE PREZOS
PREZOS MEDIOS BECERROS DE RECRÍA**

ANO 2019	CRUCES INDUS - Lactantes (1-2 meses ata 90 Kg)							
	FEMIAS				MACHOS			
	EXTRA	BOA	REGULAR	INFERIOR	EXTRA	BOA	REGULAR	INFERIOR
XANEIRO	240	203	136	30	395	340	250	140
FEBREIRO	240	200	130	-	395	340	250	140
MARZO	240	200	130	-	395	340	250	140
ABRIL	240	200	130	-	395	340	250	140
MAIO	236	196	126	-	391	336	246	136
XUÑO	235	195	125	-	390	335	245	135
XULLO	235	195	125	-	390	335	245	135
AGOSTO	235	195	125	-	390	335	245	135
SETEMBRO	235	195	125	-	390	335	245	135
OUTUBRO	235	195	125	-	391	336	246	136
NOVEMBRO	241	201	131	-	401	346	256	146
DECEMBRO	245	205	135	-	405	350	260	150
PREZOS MEDIOS	238	198	129	30	394	339	249	139

**MERCADO NACIONAL DE GANDO - SANTIAGO DE COMPOSTELA
XUNTA DE PREZOS
PREZOS MEDIOS BECERROS DE RECRÍA**

ANO 2019	FRISÓN - Lactantes (1-2 meses ata 90 Kg)							
	FEMIAS				MACHOS			
	EXTRA	BOA	REGULAR	INFERIOR	EXTRA	BOA	REGULAR	INFERIOR
XANEIRO	59	35	14	2	125	105	61	29
FEBREIRO	50	20	-	-	125	105	50	-
MARZO	50	20	-	-	126	106	51	-
ABRIL	50	20	-	-	131	111	56	-
MAIO	50	20	-	-	137	117	60	-
XUÑO	50	20	-	-	140	120	60	-
XULLO	50	20	-	-	137	117	57	-
AGOSTO	50	20	-	-	135	115	55	-
SETEMBRO	50	20	-	-	135	115	55	-
OUTUBRO	50	20	-	-	135	115	55	-
NOVEMBRO	50	20	-	-	131	111	51	-
DECEMBRO	48	18	-	-	128	108	48	-
PREZOS MEDIOS	51	21	14	2	132	112	55	29

MERCADO NACIONAL DE GANDO - SANTIAGO DE COMPOSTELA
XUNTA DE PREZOS
PREZOS MEDIOS BECERROS DE RECRÍA

ANO 2019	RUBIA GALEGA - Destetados (2-3'5 meses ata 140 Kg)							
	FEMIAS				MACHOS			
	EXTRA	BOA	REGULAR	INFERIOR	EXTRA	BOA	REGULAR	INFERIOR
XANEIRO	295	260	175	75	455	405	310	180
FEBREIRO	295	260	175	75	455	405	310	180
MARZO	295	260	175	75	455	405	310	180
ABRIL	295	260	175	75	455	405	310	180
MAIO	295	260	175	75	455	405	310	180
XUÑO	295	260	175	75	455	405	310	180
XULLO	295	260	175	75	455	405	310	180
AGOSTO	295	260	175	75	455	405	310	180
SETEMBRO	295	260	175	75	455	405	310	180
OUTUBRO	290	255	170	70	455	405	310	180
NOVEMBRO	290	255	170	70	455	405	310	180
DECEMBRO	290	255	170	70	455	405	310	180
PREZOS MEDIOS	294	259	174	74	455	405	310	180

**MERCADO NACIONAL DE GANDO - SANTIAGO DE COMPOSTELA
XUNTA DE PREZOS
PREZOS MEDIOS BECERROS DE RECRÍA**

ANO 2019	CRUCES INDUS - Destetados (2-3'5 meses ata 140 Kg)							
	FEMIAS				MACHOS			
	EXTRA	BOA	REGULAR	INFERIOR	EXTRA	BOA	REGULAR	INFERIOR
XANEIRO	235	210	140	65	385	300	245	145
FEBREIRO	235	210	140	65	385	300	245	145
MARZO	235	210	140	65	385	300	245	145
ABRIL	235	210	140	65	385	300	245	145
MAIO	231	206	136	61	381	296	241	141
XUÑO	230	205	135	60	380	295	240	140
XULLO	230	205	135	60	380	295	240	140
AGOSTO	230	205	135	60	380	295	240	140
SETEMBRO	230	205	135	60	380	295	240	140
OUTUBRO	225	200	130	55	380	295	240	140
NOVEMBRO	225	200	130	55	380	295	240	140
DECEMBRO	225	200	130	55	380	295	240	140
PREZOS MEDIOS	231	206	136	61	382	297	242	142

MERCADO NACIONAL DE GANDO - SANTIAGO DE COMPOSTELA
XUNTA DE PREZOS
PREZOS MEDIOS BECERROS DE RECRÍA

ANO 2019	FRISÓN - Destetados (2-3'5 meses ata 140 Kg)							
	FEMIAS				MACHOS			
	EXTRA	BOA	REGULAR	INFERIOR	EXTRA	BOA	REGULAR	INFERIOR
XANEIRO	-	-	-	-	-	-	-	-
FEBREIRO	-	-	-	-	-	-	-	-
MARZO	-	-	-	-	-	-	-	-
ABRIL	-	-	-	-	-	-	-	-
MAIO	-	-	-	-	-	-	-	-
XUÑO	-	-	-	-	-	-	-	-
XULLO	-	-	-	-	-	-	-	-
AGOSTO	-	-	-	-	-	-	-	-
SETEMBRO	-	-	-	-	-	-	-	-
OUTUBRO	-	-	-	-	-	-	-	-
NOVEMBRO	-	-	-	-	-	-	-	-
DECEMBRO	-	-	-	-	-	-	-	-
PREZOS MEDIOS	-	-	-	-	-	-	-	-

MERCADO NACIONAL DE GANDO - SANTIAGO DE COMPOSTELA
XUNTA DE PREZOS
PREZOS MEDIOS BECERRAS/OS < 300 Kg/VIVO

ANO 2019		S	E	U	R	O	P	PREZO MEDIO
XANEIRO	eur/Kg canal	5,30	5,25	5,08	4,53	3,48	2,85	4,56
	" vivo	3,29	3,15	2,90	2,49	1,67	1,28	2,69
FEBREIRO	eur/Kg canal	5,30	5,25	5,00	4,45	3,40	2,85	4,52
	" vivo	3,29	3,15	2,85	2,45	1,63	1,28	2,67
MARZO	eur/Kg canal	5,28	5,23	4,98	4,43	3,38	2,83	4,50
	" vivo	3,28	3,14	2,84	2,44	1,62	1,27	2,66
ABRIL	eur/Kg canal	5,20	5,15	4,90	4,35	3,30	2,75	4,42
	" vivo	3,23	3,09	2,79	2,39	1,57	1,22	2,61
MAIO	eur/Kg canal	5,20	5,15	4,90	4,35	3,30	2,75	4,42
	" vivo	3,23	3,09	2,79	2,39	1,57	1,22	2,61
XUÑO	eur/Kg canal	5,20	5,16	5,01	4,46	3,30	2,75	4,46
	" vivo	3,23	3,10	2,85	2,45	1,57	1,22	2,63
XULLO	eur/Kg canal	5,20	5,25	5,10	4,55	3,35	2,75	4,51
	" vivo	3,23	3,15	2,91	2,50	1,60	1,22	2,66
AGOSTO	eur/Kg canal	5,20	5,25	5,10	4,55	3,35	2,75	4,51
	" vivo	3,23	3,15	2,91	2,50	1,60	1,22	2,66
SETEMBRO	eur/Kg canal	5,20	5,25	5,10	4,55	3,35	2,75	4,51
	" vivo	3,23	3,15	2,91	2,50	1,60	1,22	2,66
OUTUBRO	eur/Kg canal	5,20	5,25	5,10	4,55	3,35	2,75	4,51
	" vivo	3,23	3,15	2,91	2,50	1,60	1,22	2,66
NOVEMBRO	eur/Kg canal	5,20	5,25	5,10	4,55	3,35	2,75	4,51
	" vivo	3,23	3,15	2,91	2,50	1,60	1,22	2,66
DECEMBRO	eur/Kg canal	5,20	5,25	5,10	4,55	3,35	2,75	4,51
	" vivo	3,23	3,15	2,91	2,50	1,60	1,22	2,66
PREZOS MEDIOS	eur/Kg canal	5,22	5,22	5,04	4,49	3,36	2,77	4,50
	" vivo	3,24	3,13	2,87	2,47	1,60	1,23	2,64

MERCADO NACIONAL DE GANDO - SANTIAGO DE COMPOSTELA
XUNTA DE PREZOS
PREZOS MEDIOS BECERRAS/OS > 300 Kg/VIVO

ANO 2019		S	E	U	R	O	P	PREZO MEDIO
XANEIRO	eur/Kg canal	4,70	4,63	4,46	4,16	3,14	2,42	4,29
	" vivo	2,96	2,82	2,63	2,33	1,57	-	2,53
FEBREIRO	eur/Kg canal	4,70	4,63	4,40	4,06	3,10	2,42	4,25
	" vivo	2,96	2,82	2,57	2,27	1,55	-	2,50
MARZO	eur/Kg canal	4,68	4,61	4,38	4,03	3,08	2,40	4,23
	" vivo	2,95	2,81	2,56	2,25	1,56	-	2,49
ABRIL	eur/Kg canal	4,60	4,53	4,30	3,95	3,00	2,32	4,15
	" vivo	2,90	2,76	2,51	2,20	1,49	-	2,44
MAIO	eur/Kg canal	4,60	4,53	4,30	3,95	3,00	2,32	4,15
	" vivo	2,90	2,76	2,51	2,20	1,49	-	2,44
XUÑO	eur/Kg canal	4,60	4,54	4,36	4,01	3,00	2,32	4,17
	" vivo	2,90	2,76	2,54	2,23	1,49	-	2,45
XULLO	eur/Kg canal	4,60	4,64	4,52	4,20	3,07	2,32	4,27
	" vivo	2,90	2,82	2,64	2,34	1,55	-	2,52
AGOSTO	eur/Kg canal	4,60	4,65	4,55	4,23	3,08	2,32	4,29
	" vivo	2,90	2,83	2,66	2,36	1,55	-	2,53
SETEMBRO	eur/Kg canal	4,60	4,65	4,55	4,23	3,08	2,32	4,29
	" vivo	2,90	2,83	2,66	2,36	1,55	-	2,53
OUTUBRO	eur/Kg canal	4,60	4,65	4,55	4,23	3,08	2,32	4,29
	" vivo	2,90	2,83	2,66	2,36	1,55	-	2,53
NOVEMBRO	eur/Kg canal	4,60	4,65	4,55	4,23	3,08	2,32	4,29
	" vivo	2,90	2,83	2,66	2,36	1,55	-	2,53
DECEMBRO	eur/Kg canal	4,60	4,65	4,55	4,23	3,08	2,32	4,29
	" vivo	2,90	2,83	2,66	2,36	1,55	-	2,53
PREZOS MEDIOS	eur/Kg canal	4,62	4,61	4,46	4,13	3,07	2,34	4,25
	" vivo	2,91	2,82	2,63	2,30	1,54	-	2,51

MERCADO NACIONAL DE GANDO - SANTIAGO DE COMPOSTELA
XUNTA DE PREZOS
PREZOS MEDIOS ANELLOS

ANO 2019		S	E	U	R	O	P	PREZO MEDIO
XANEIRO	eur/Kg canal	-	3,65	3,45	3,30	3,05	-	3,42
	" vivo	-	2,23	2,04	1,88	1,53	-	1,95
FEBREIRO	eur/Kg canal	-	3,65	3,45	3,30	3,05	-	3,42
	" vivo	-	2,23	2,04	1,88	1,53	-	1,95
MARZO	eur/Kg canal	-	3,65	3,45	3,30	3,05	-	3,42
	" vivo	-	2,23	2,04	1,88	1,53	-	1,95
ABRIL	eur/Kg canal	-	3,65	3,45	3,30	3,05	-	3,42
	" vivo	-	2,23	2,04	1,88	1,53	-	1,95
MAIO	eur/Kg canal	-	3,65	3,45	3,30	3,05	-	3,42
	" vivo	-	2,23	2,04	1,88	1,53	-	1,95
XUÑO	eur/Kg canal	-	3,65	3,45	3,30	3,05	-	3,42
	" vivo	-	2,23	2,04	1,88	1,53	-	1,95
XULLO	eur/Kg canal	-	3,65	3,45	3,30	3,05	-	3,42
	" vivo	-	2,23	2,04	1,88	1,53	-	1,95
AGOSTO	eur/Kg canal	-	3,65	3,45	3,30	3,05	-	3,42
	" vivo	-	2,23	2,04	1,88	1,53	-	1,95
SETEMBRO	eur/Kg canal	-	3,65	3,45	3,30	3,05	-	3,42
	" vivo	-	2,23	2,04	1,88	1,53	-	1,95
OUTUBRO	eur/Kg canal	-	3,65	3,45	3,30	3,05	-	3,42
	" vivo	-	2,23	2,04	1,88	1,53	-	1,95
NOVEMBRO	eur/Kg canal	-	3,65	3,45	3,30	3,05	-	3,42
	" vivo	-	2,23	2,04	1,88	1,53	-	1,95
DECEMBRO	eur/Kg canal	-	3,65	3,45	3,30	3,05	-	3,42
	" vivo	-	2,23	2,04	1,88	1,53	-	1,95
PREZOS MEDIOS	eur/Kg canal	-	3,65	3,45	3,30	3,05	-	3,42
	" vivo	-	2,23	2,04	1,88	1,53	-	1,95

MERCADO NACIONAL DE GANDO - SANTIAGO DE COMPOSTELA
XUNTA DE PREZOS
PREZOS MEDIOS VACÚN MENOR ABASTO

ANO 2019		S	E	U	R	O	P	PREZO MEDIO
XANEIRO	eur/Kg canal	-	3,93	3,10	2,85	2,50	-	2,88
	" vivo	-	2,28	1,74	1,51	1,25	-	1,56
FEBREIRO	eur/Kg canal	-	3,93	3,10	2,85	2,50	-	2,88
	" vivo	-	2,28	1,74	1,51	1,25	-	1,56
MARZO	eur/Kg canal	-	3,93	3,10	2,85	2,50	-	2,88
	" vivo	-	2,28	1,74	1,51	1,25	-	1,56
ABRIL	eur/Kg canal	-	3,93	3,10	2,85	2,50	-	2,88
	" vivo	-	2,28	1,74	1,51	1,25	-	1,56
MAIO	eur/Kg canal	-	3,93	3,10	2,85	2,50	-	2,88
	" vivo	-	2,28	1,74	1,51	1,25	-	1,56
XUÑO	eur/Kg canal	-	3,93	3,10	2,85	2,50	-	2,88
	" vivo	-	2,28	1,74	1,51	1,25	-	1,56
XULLO	eur/Kg canal	-	3,93	3,10	2,85	2,50	-	2,88
	" vivo	-	2,28	1,74	1,51	1,25	-	1,56
AGOSTO	eur/Kg canal	-	3,93	3,10	2,85	2,50	-	2,88
	" vivo	-	2,28	1,74	1,51	1,25	-	1,56
SETEMBRO	eur/Kg canal	-	3,93	3,10	2,85	2,50	-	2,88
	" vivo	-	2,28	1,74	1,51	1,25	-	1,56
OUTUBRO	eur/Kg canal	-	3,93	3,10	2,85	2,50	-	2,88
	" vivo	-	2,28	1,74	1,51	1,25	-	1,56
NOVEMBRO	eur/Kg canal	-	3,93	3,10	2,85	2,50	-	2,88
	" vivo	-	2,28	1,74	1,51	1,25	-	1,56
DECEMBRO	eur/Kg canal	-	3,93	3,10	2,85	2,50	-	2,88
	" vivo	-	2,28	1,74	1,51	1,25	-	1,56
PREZOS MEDIOS	eur/Kg canal	-	3,93	3,10	2,85	2,50	-	2,88
	" vivo	-	2,28	1,74	1,51	1,25	-	1,56

MERCADO NACIONAL DE GANDO - SANTIAGO DE COMPOSTELA
XUNTA DE PREZOS
PREZOS MEDIOS VACÚN MAIOR ABASTO

ANO 2019		S	E	U	R	O	P	PREZO MEDIO
XANEIRO	eur/Kg canal	3,20	3,10	3,05	2,97	2,62	1,92	2,59
	" vivo	1,73	1,58	1,46	1,37	1,18	0,77	1,22
FEBREIRO	eur/Kg canal	3,20	3,10	3,05	3,00	2,65	1,95	2,61
	" vivo	1,73	1,58	1,46	1,38	1,19	0,78	1,23
MARZO	eur/Kg canal	3,20	3,10	3,05	3,00	2,65	1,95	2,61
	" vivo	1,73	1,58	1,46	1,38	1,19	0,78	1,23
ABRIL	eur/Kg canal	3,20	3,10	3,05	3,00	2,65	1,95	2,61
	" vivo	1,73	1,58	1,46	1,38	1,19	0,78	1,23
MAIO	eur/Kg canal	3,20	3,10	3,05	3,00	2,65	1,95	2,61
	" vivo	1,73	1,58	1,46	1,38	1,19	0,78	1,23
XUÑO	eur/Kg canal	3,20	3,10	3,05	3,00	2,60	1,90	2,59
	" vivo	1,73	1,58	1,46	1,38	1,17	0,76	1,21
XULLO	eur/Kg canal	3,20	3,10	3,05	3,00	2,57	1,86	2,58
	" vivo	1,73	1,58	1,46	1,38	1,15	0,74	1,21
AGOSTO	eur/Kg canal	3,20	3,10	3,05	3,00	2,54	1,80	2,56
	" vivo	1,73	1,58	1,46	1,38	1,14	0,73	1,20
SETEMBRO	Eur/Kg canal	3,20	3,10	3,05	3,00	2,52	1,78	2,56
	" vivo	1,73	1,58	1,46	1,38	1,13	0,72	1,20
OUTUBRO	eur/Kg canal	3,20	3,10	3,05	3,00	2,46	1,70	2,54
	" vivo	1,73	1,58	1,46	1,38	1,10	0,69	1,19
NOVEMBRO	eur/Kg canal	3,20	3,10	3,05	3,00	2,46	1,70	2,54
	" vivo	1,73	1,58	1,46	1,38	1,10	0,69	1,19
DECEMBRO	eur/Kg canal	3,20	3,10	3,05	3,00	2,46	1,70	2,54
	" vivo	1,73	1,58	1,46	1,38	1,10	0,69	1,19
PREZOS MEDIOS	eur/Kg canal	3,20	3,10	3,05	3,00	2,57	1,85	2,58
	" vivo	1,73	1,58	1,46	1,38	1,15	0,74	1,21

MERCADO NACIONAL DE GANDO - SANTIAGO DE COMPOSTELA
XUNTA DE PREZOS
INDICACIÓN XEOGRÁFICA PROTEXIDA "TERNERA GALLEGA"

ANO 2019	FEMIAS "Ternera Gallega"							
	Ata 160 Kg.		De 161 a 180 Kg.		De 181 a 200 Kg.		De 201 a 230 Kg.	
	U	R	U	R	U	R	U	R
XANEIRO	4,44	4,29	4,40	4,25	4,35	4,18	4,18	4,13
FEBREIRO	4,41	4,26	4,37	4,22	4,32	4,15	4,15	4,10
MARZO	4,37	4,22	4,33	4,18	4,28	4,11	4,11	4,06
ABRIL	4,35	4,20	4,31	4,16	4,26	4,09	4,09	4,04
MAIO	4,35	4,20	4,31	4,16	4,26	4,09	4,09	4,04
XUÑO	4,36	4,21	4,32	4,17	4,27	4,10	4,10	4,05
XULLO	4,41	4,26	4,37	4,22	4,32	4,15	4,15	4,10
AGOSTO	4,46	4,31	4,42	4,27	4,37	4,20	4,20	4,15
SETEMBRO	4,48	4,33	4,44	4,29	4,39	4,22	4,22	4,17
OUTUBRO	4,46	4,31	4,42	4,27	4,37	4,20	4,20	4,15
NOVEMBRO	4,46	4,31	4,42	4,27	4,37	4,20	4,20	4,15
DECEMBRO	4,46	4,31	4,42	4,27	4,37	4,20	4,20	4,15
PREZO MEDIO	4,42	4,27	4,38	4,23	4,33	4,16	4,16	4,11
ANO 2019	MACHOS Ternera Gallega							
	Ata 200 Kg.		De 201 a 225 Kg.		De 226 a 250 Kg.			
	U	R	U	R	U	R		
XANEIRO	4,47	4,33	4,34	4,25	4,21	4,15		
FEBREIRO	4,44	4,30	4,31	4,22	4,18	4,12		
MARZO	4,40	4,26	4,27	4,18	4,14	4,08		
ABRIL	4,38	4,24	4,25	4,16	4,12	4,06		
MAIO	4,38	4,24	4,25	4,16	4,12	4,06		
XUÑO	4,39	4,25	4,26	4,17	4,13	4,07		
XULLO	4,44	4,30	4,31	4,22	4,18	4,12		
AGOSTO	4,49	4,35	4,36	4,27	4,23	4,17		
SETEMBRO	4,51	4,37	4,38	4,29	4,25	4,19		
OUTUBRO	4,49	4,35	4,36	4,27	4,23	4,17		
NOVEMBRO	4,49	4,35	4,36	4,27	4,23	4,17		
DECEMBRO	4,49	4,34	4,36	4,27	4,23	4,17		
PREZO MEDIO	4,45	4,31	4,32	4,27	4,19	4,13		

**MERCADO NACIONAL DE GANDO - SANTIAGO DE COMPOSTELA
XUNTA DE PREZOS
INDICACIÓN XEOGRÁFICA PROTEXIDA "TERNERA GALLEGA"**

ANO 2019	FEMIAS Ternera Gallega SUPREMA							
	Ata 160 Kg.		De 161 a 180 Kg		De 181 a 200 Kg		De 201 a 230 Kg	
	U	R	U	R	U	R	U	R
XANEIRO	5,02	4,93	4,92	4,78	4,85	4,68	4,61	4,53
FEBREIRO	4,94	4,85	4,84	4,72	4,77	4,60	4,53	4,45
MARZO	4,87	4,78	4,77	4,65	4,70	4,53	4,46	4,38
ABRIL	4,83	4,74	4,73	4,61	4,66	4,49	4,42	4,34
MAIO	4,84	4,75	4,74	4,62	4,67	4,50	4,43	4,35
XUÑO	4,88	4,79	4,78	4,66	4,71	4,54	4,47	4,39
XULLO	4,95	4,86	4,85	4,73	4,78	4,61	4,54	4,46
AGOSTO	4,99	4,90	4,89	4,75	4,88	4,71	4,63	4,55
SETEMBRO	5,01	4,92	4,92	4,79	4,92	4,75	4,67	4,59
OUTUBRO	4,99	4,90	4,91	4,77	4,90	4,73	4,65	4,57
NOVEMBRO	4,99	4,90	4,91	4,77	4,90	4,73	4,65	4,57
DECEMBRO	4,99	4,90	4,91	4,77	4,90	4,73	4,65	4,57
PREZO MEDIO	4,94	4,85	4,85	4,72	4,80	4,63	4,56	4,48
ANO 2019	MACHOS Ternera Gallega SUPREMA							
	Ata 200 Kg.		De 201 a 225 Kg.		De 226 a 250 Kg.			
	U	R	U	R	U	R		
XANEIRO	4,97	4,83	4,83	4,75	4,61	4,53		
FEBREIRO	4,89	4,75	4,75	4,67	4,53	4,45		
MARZO	4,82	4,68	4,68	4,60	4,46	4,38		
ABRIL	4,78	4,64	4,64	4,56	4,42	4,34		
MAIO	4,79	4,65	4,65	4,57	4,43	4,35		
XUÑO	4,83	4,69	4,69	4,61	4,47	4,39		
XULLO	4,90	4,76	4,81	4,73	4,57	4,49		
AGOSTO	4,94	4,80	4,86	4,78	4,63	4,55		
SETEMBRO	4,96	4,82	4,90	4,82	4,67	4,59		
OUTUBRO	4,93	4,79	4,88	4,80	4,65	4,57		
NOVEMBRO	4,93	4,79	4,88	4,80	4,65	4,57		
DECEMBRO	4,93	4,79	4,88	4,80	4,65	4,57		
PREZO MEDIO	4,89	4,75	4,79	4,71	4,56	4,48		

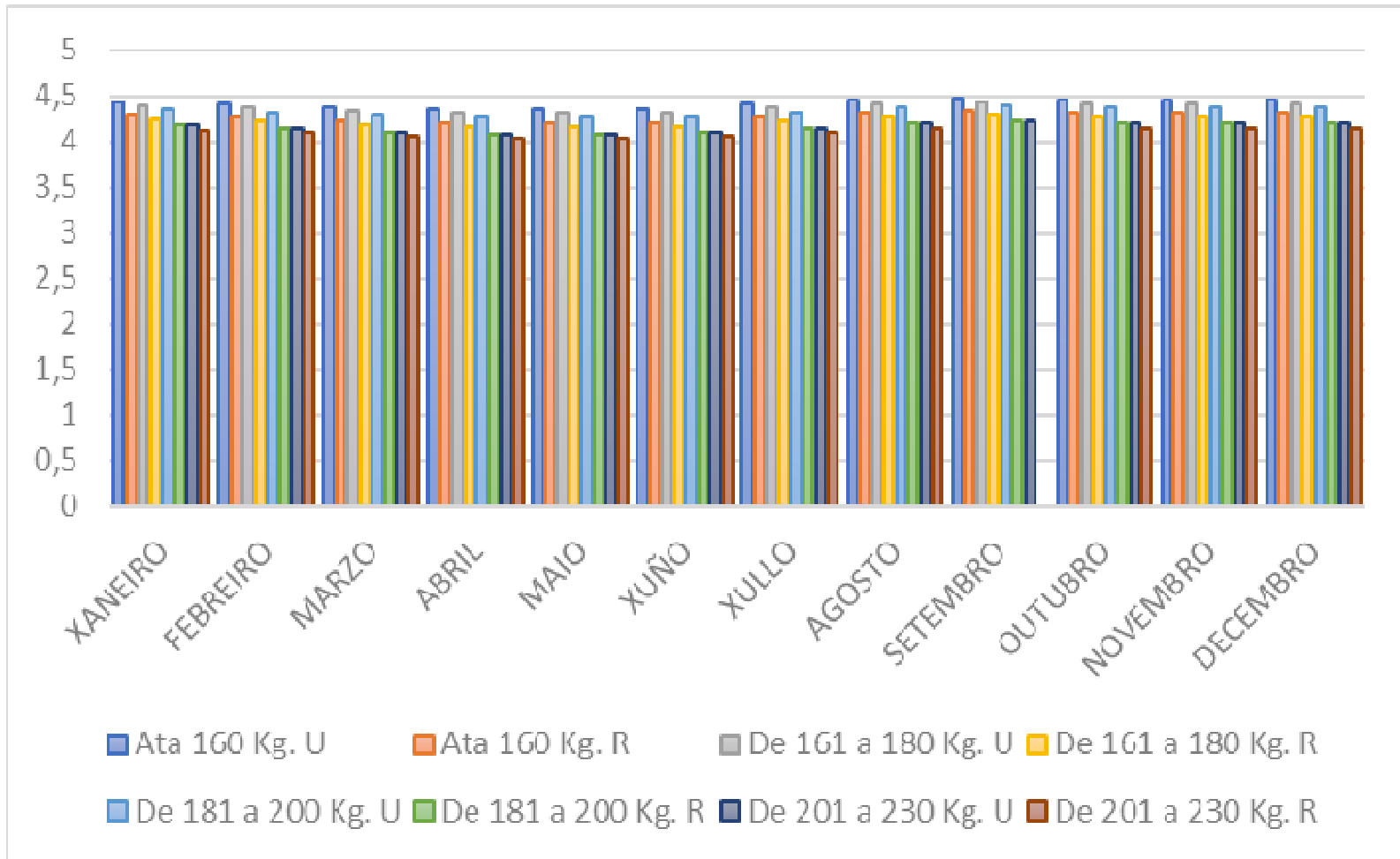

**INDICACION XEOGRAFICA PROTEXIDA “Terneira Gallega”
FEMIAS
Prezos medios Kg. Canal**

Mercado Nacional de Gando – MEMORIA 2019

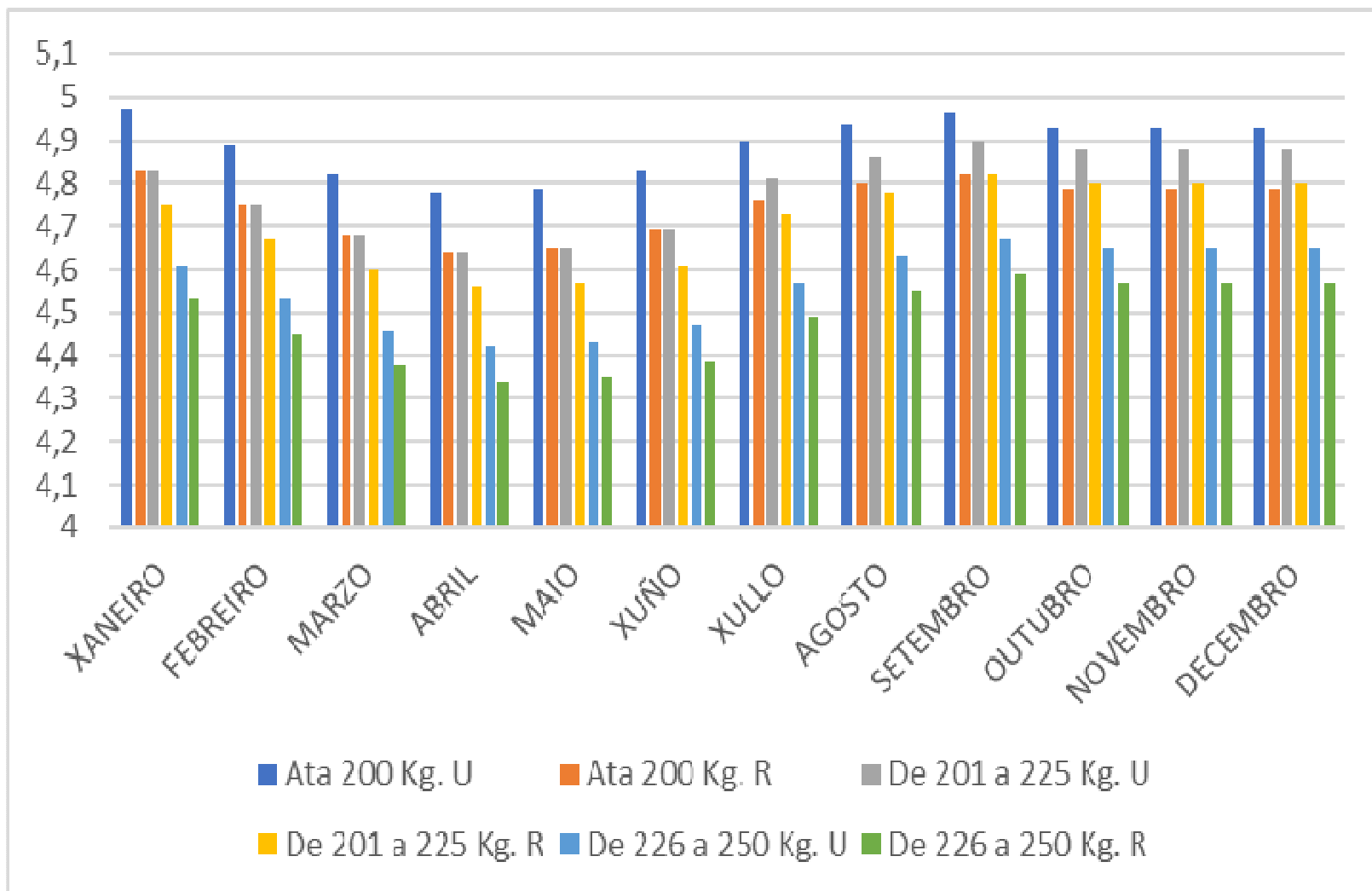

**INDICACION XEOGRAFICA PROTEXIDA “Ternera Gallega”
MACHOS “Ternera Gallega” SUPREMA
Prezos medios Kg. canal**

Mercado Nacional de Gando – MEMORIA 2019

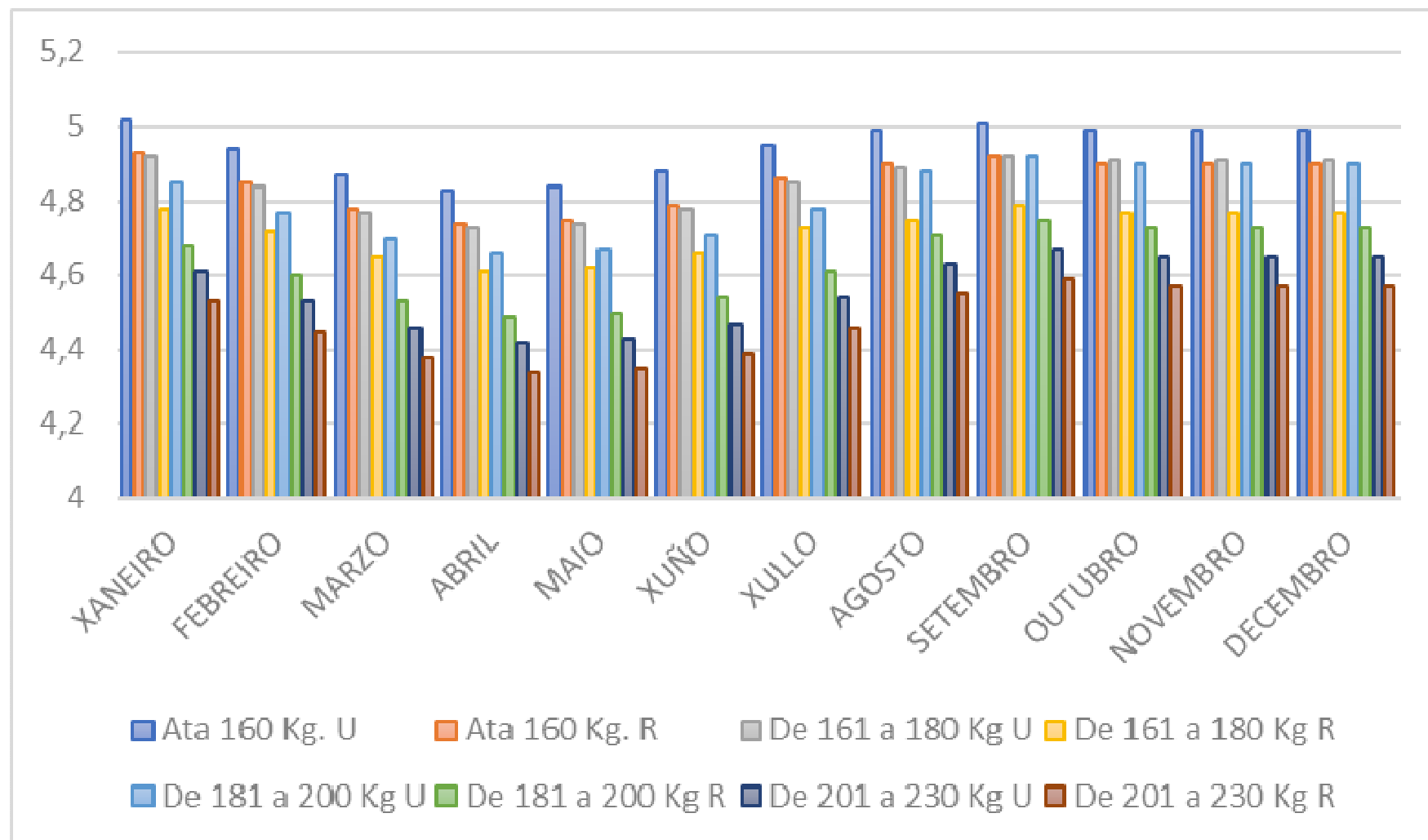

INDICACION XEOGRAFICA PROTEXIDA “Terneira Gallega”
FEMIAS “Terneira Gallega” SUPREMA
Prezos medios Kg. Canal
Mercado Nacional de Gando – MEMORIA 2019

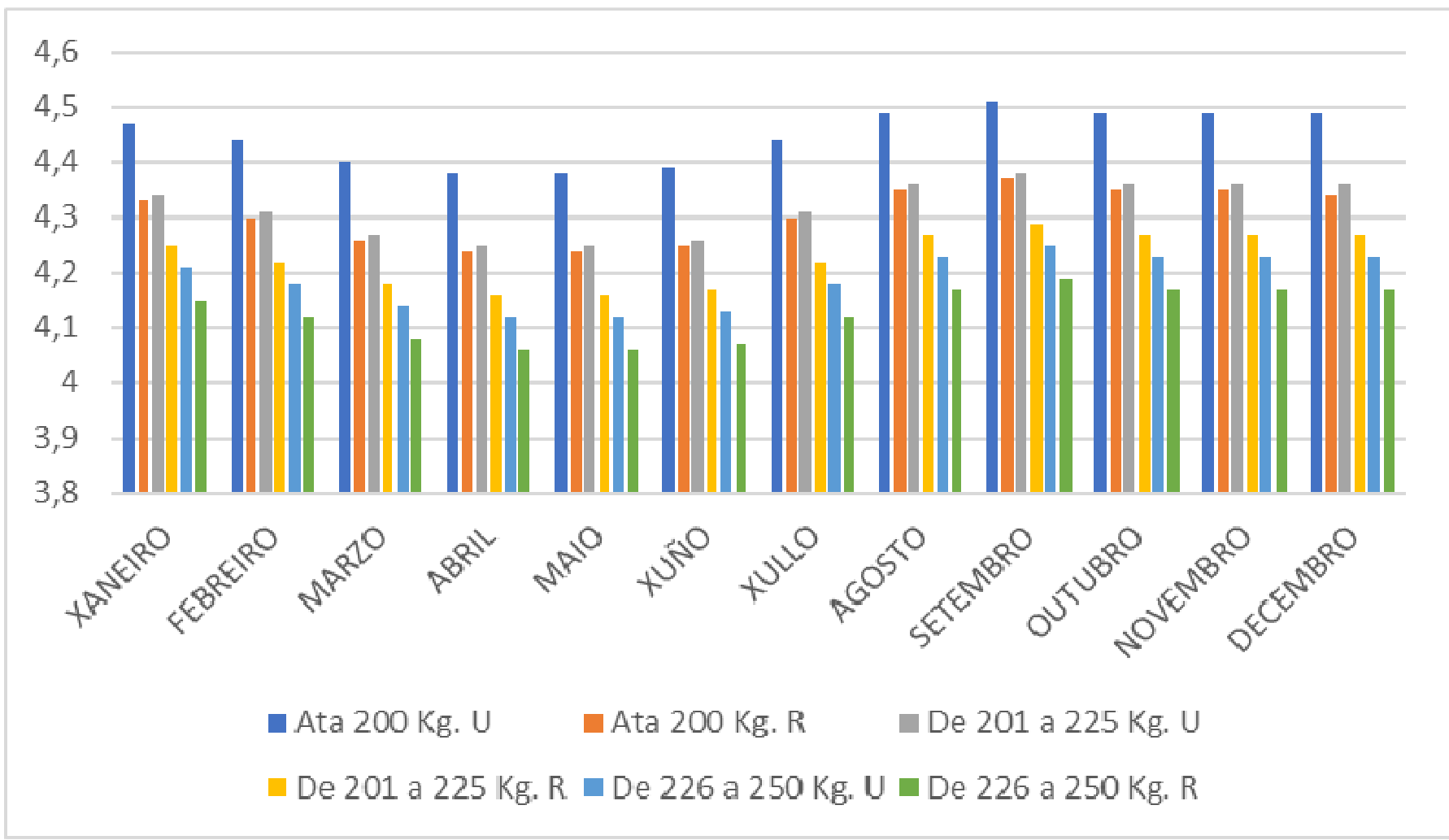

**INDICACION XEOGRAFICA PROTEXIDA “Ternera Gallega”
MACHOS
Prezos medios Kg. canal**

Mercado Nacional de Gando – MEMORIA 2019

MERCADO NACIONAL - SANTIAGO DE COMPOSTELA**DESTINO GANDO VACÚN**

C.AUTÓNOMA	MENOR	MEDIANO	GRANDE	TOTAL
ARAGON	5.859	1		5.860
ASTURIAS	3.076	716	145	3.937
CASTILLA-LEON	16.884	205	5	17.094
CASTILLA-LA MANCHA	5.707	4		5.711
CATALUÑA	8.315		1	8.316
MADRID	19			19
NAVARRA Y P.VASCO	257	2		259
LA RIOJA	3.274			3.274
VALENCIA	10			10
TOTAL GALICIA	38.190	10.118	8.649	56.957
TOTAL FÓRA DE GALICIA	43.401	928	151	44.480
CONCORRENCIA TOTAL	81.591	11.046	8.800	101.437