

Mercado Nacional de Ganado – MEMORIA 2018

ÍNDICE

Introducción	3
Total número de cabezas y valores	4
GANADO VACUNO	6-17
Resumen	6
Becerras/as recria	7-8
Becerras/as abasto	9
Vacuno mayor abasto	10
Vacuno mayor vida	11-12
Concurrencia vacuno	13
Gráficas concurrencia y valores 2018	14-15
Gráficas concurrencia y valores 2004-2018	16-17
GANADO OVINO-CAPRINO, PORCINO Y EQUINO	18-21
Ovino-caprino	19
Equino	20
Porcino	21
JUNTA DE PRECIOS	22-42
Precios medios becerras/os de recria	23-31
Descalostrados (1 mes)	23-25
Rubia gallega	23
Cruces industriales	24
Frisona	25
Lactantes (1-2 meses, hasta 90 kg)	26-28
Rubia gallega	26
Cruces industriales	27
Frisona	28
Destetadas/os (2-3,5 meses, hasta 140 kg)	29-31
Rubia gallega	29
Cruces industriales	30
Frisona	31
Precios medios del vacuno de abasto	32-36
Becerras/os < 300 kg en vivo	32
Becerras/os > 300 kg en vivo	33
Añojos	34
Vacuno menor	35
Vacuno mayor	36
Indicación Geográfica Protexida (IGP) “Ternera Gallega”	37
IGP “Ternera Gallega” suprema	38
Gráficas IGP “Ternera Gallega”	39-42
Destino del ganado vacuno por comunidades autónomas	43

INTRODUCCIÓN

Durante el año 2018 ha habido una afluencia total de ganado a nuestro recinto ferial de 108.233 reses. La mayor parte de este total corresponde al ganado vacuno, que sumó 106.534 cabezas: 83.163 de vacuno menor, 12.055 de mediano y 11.316 de vacuno mayor de abasto y para vida. Las restantes 1.699 reses han sido de ganado equino (975), porcino (682) y de ovino y caprino (42).

Si comparamos estas cifras con las de 2017 resulta que la concurrencia total de ganado de 2018 ha sido inferior a la del año pasado en 7.683 reses, lo que representa una bajada del 6,62 por cien. Distribuida esta cantidad por tipos de ganado, vemos que la afluencia de vacuno disminuyó un 6,67 % (7.617 reses menos); subió en cambio la de ganado equino (80 reses, un 0,09 % más), mientras la de porcino y ovino y caprino ha bajado en comparación con el 2017, respectivamente un 0,13 % (107 reses menos de porcino) y un 0,48 % (39 reses menos de ovino y caprino).

En cuanto al destino del ganado vacuno, han salido hacia las explotaciones y mataderos de la Comunidad Autónoma de Galicia un total de 58.152 animales (35.965 de vacuno menor, 11.027 de mediano y 11.160 de vacuno mayor de abasto y para vida). Con destino a otras comunidades autónomas han salido en total 48.382 reses de ganado vacuno, la mayoría de las cuales para recría (47.198 reses). De dichas comunidades, el destino mayoritario lo representa Castilla-León, que ha recibido un total de 14.856 animales para recría, seguida de Cataluña con 8.872 reses del mismo tipo de ganado.

Por lo que atañe al valor económico de la actividad ganadera, este año ha llegado a la cifra global de 38.954.274 €, cantidad inferior a la de 2017 en 3.164.653 €. El volumen económico de la actividad predominante en nuestro mercado –comercio del ganado vacuno–, llegó a 37.903.968 €, cantidad inferior a la del año 2017 en 3.023.660 €.

Aunque la actividad ganadera es prioritaria dentro del recinto ferial de Amio, durante el año 2018 también se han celebrado aquí eventos de carácter educativo y lúdico. Entre ellos cabe destacar los siguientes:

- Feria de viveros, del 13 al 18 de febrero
- CAROUTLET, del 16 al 18 de marzo
- Parque infantil de tráfico, durante el mes de abril
- Caravana de educación vial, durante los meses de abril y mayo
- Curso de intervención policial, a cargo de la Policía Local, en abril
- Comida popular el 21 de abril
- Almuerzo de las personas mayores el 12 de mayo por las fiestas de La Ascensión
- Exposición de dinosaurios FAUNE REPTILIENNE, en el mes de junio
- Misa en honor del patrón de los camioneros, el día 7 de julio
- Logística del RALLY BOTAFUMEIRO en agosto
- Almuerzo de la ROMARÍA CORAL, el 16 de septiembre
- FERIA INTERNACIONAL DE LA CULTURA RURAL, el 19 de diciembre
- PARQUE INFANTIL DE NAVIDAD, en diciembre

MERCADO NACIONAL - SANTIAGO DE COMPOSTELA**TOTAL NÚMERO DE CABEZAS Y VALORES**

	VACUNO	OVINO - CAPRINO	EQUINO	PORCINO	TOTAL
NÚMERO DE CABEZAS 2018	106.534	42	975	682	108.233
NÚMERO DE CABEZAS 2017	114.151	81	896	789	115.916
VARIACIÓN 2018/2017 número de cabezas	- 7.617	- 39	+ 79	- 107	- 7.683
VARIACIÓN % 2018/2017	- 6,67	- 48,14	+ 8,81	- 12,80	- 6,62
VALOR CONCURRENCIA 2018	37.903.968	3.350	911.054	135.902	38.954.274
VALOR CONCURRENCIA 2017	40.927.628	6.399	1.036.510	148.390	42.118.927
VARIACIÓN 2018/2017 Valor de la concurrencia	- 3.023.660	- 3.049	- 125.456	- 12.488	- 3.161.245
VARIACIÓN % 2018/2017	- 7,38	- 47,64	- 12,1	- 8,41	- 7,5

Mercado Nacional de Ganado – MEMORIA 2018

GANADO VACUNO

MERCADO NACIONAL - SANTIAGO DE COMPOSTELA**RESUMEN DE GANADO VACUNO**

AÑO 2018	BECERROS RECRÍA	BECERROS ABASTO	MAYOR ABASTO Y VIDA	TOTAL
NÚMERO DE CABEZAS	83.163	12.055	11.316	106.534
NÚMERO DE CABEZAS MEDIO SEMANAL	1.599	232	218	2.049
PRECIO MEDIO	229,1583	844,2566	766,0797	355,7922
VALOR DE LA CONCURRENCIA	19.057.495	10.177.514	8.668.959	37.903.968

MERCADO NACIONAL - SANTIAGO DE COMPOSTELA**BECERROS DE RECRÍA**

AÑO 2018	NÚMERO DE CABEZAS	PRECIO MEDIO (€/ud)	VALOR CONCURRENCIA
ENERO	9.203	231	2.125.893
FEBRERO	6.382	234	1.493.388
MARZO	5.897	234	1.379.898
ABRIL	6.312	234	1.477.008
MAYO	8.805	235	2.069.175
JUNIO	6.796	235	1.597.060
JULIO	5.080	231	1.173.480
AGOSTO	8.634	227	1.959.918
SEPTIEMBRE	6.899	224	1.545.376
OCTUBRE	7.966	222	1.768.452
NOVIEMBRE	6.267	221	1.385.007
DICIEMBRE	4.922	220	1.082.840
TOTAL	83.163	229,1583	19.057.495

MERCADO NACIONAL - SANTIAGO DE COMPOSTELA**BECERROS DE RECRÍA**

AÑO 2018	MENORES DE 2 MESES			MAYORES DE 2 MESES		
	NÚMERO DE CABEZAS	PRECIO MEDIO (€/u)	VALOR CONCURRENCIA	NÚMERO DE CABEZAS	PRECIO MEDIO (€/u)	VALOR CONCURRENCIA
ENERO	6.290	206	1.295.740	2.913	284,9821	830.153
FEBRERO	4.441	208	923.728	1.941	293,4878	569.660
MARZO	4.280	208	890.240	1.617	302,8188	489.658
ABRIL	4.372	208	909.376	1.940	292,5938	567.632
MAYO	6.052	210	1.270.920	2.753	289,9582	798.255
JUNIO	4.632	210	972.720	2.164	288,512	624.340
JULIO	3.800	206	782.800	1.280	305,2187	390.680
AGOSTO	6.064	202	1.224.928	2.570	285,9883	734.990
SEPTIEMBRE	4.898	200	979.600	2.001	282,7466	565.776
OCTUBRE	5.555	198	1.099.890	2.411	277,2965	668.562
NOVIEMBRE	4.385	197	863.845	1.882	276,9192	521.162
DICIEMBRE	3.481	196	682.276	1.441	277,9764	400.564
TOTAL	58.250	204,0833	11.896.063	24.913	287,4576	7.161.432

MERCADO NACIONAL - SANTIAGO DE COMPOSTELA**BECERROS DE ABASTO**

AÑO 2018	NÚMERO DE CABEZAS	PRECIO MEDIO (€/ud)	VALOR CONCURRENCIA
ENERO	1.167	838	977.946
FEBRERO	935	837	782.595
MARZO	857	835	715.595
ABRIL	967	835	807.445
MAYO	1.148	834	957.432
JUNIO	979	836	818.444
JULIO	821	848	696.208
AGOSTO	1.228	855	1.049.940
SEPTIEMBRE	1.045	853	891.385
OCTUBRE	1.168	853	996.304
NOVIEMBRE	935	853	797.555
DICIEMBRE	805	853	686.665
TOTAL	12.055	844,2566	10.177.514

MERCADO NACIONAL - SANTIAGO DE COMPOSTELA**VACUNO MAYOR DE ABASTO**

AÑO 2018	NÚMERO DE CABEZAS	PRECIO MEDIO (€/ud)	VALOR CONCURRENCIA
ENERO	1.378	735	1.012.830
FEBRERO	1.008	742	747.936
MARZO	1.021	752	767.792
ABRIL	1.097	758	831.526
MAYO	1.127	770	867.790
JUNIO	872	770	671.440
JULIO	653	761	496.933
AGOSTO	647	770	498.190
SEPTIEMBRE	872	750	654.000
OCTUBRE	879	744	653.976
NOVIEMBRE	648	735	476.280
DICIEMBRE	493	735	362.355
TOTAL	10.703	751,2891	8.041.048

MERCADO NACIONAL - SANTIAGO DE COMPOSTELA**TOTAL VACUNO MAYOR VIDA**

AÑO 2018	NÚMERO DE CABEZAS	PRECIO MEDIO (€/kg)	VALOR CONCURRENCIA
ENERO	72	997	71.784
FEBRERO	52	1.010	52.520
MARZO	54	905	48.870
ABRIL	47	948	44.556
MAYO	65	951	61.815
JUNIO	59	1.051	62.009
JULIO	22	977	21.494
AGOSTO	41	1.215	49.815
SEPTIEMBRE	59	1.036	61.124
OCTUBRE	60	1.055	63.300
NOVIEMBRE	48	971	46.608
DICIEMBRE	42	1.048	44.016
TOTAL	613	1.24,324	627.911

MERCADO NACIONAL - SANTIAGO DE COMPOSTELA**VACUNO MAYOR DE VIDA**

AÑO 2018	FRISONAS			RUBIA GALLEGA Y OTRAS		
	NÚMERO DE CABEZAS	PRECIO MEDIO (€/ud)	VALOR CONCURRENCIA	NÚMERO DE CABEZAS	PRECIO MEDIO (€/ud)	VALOR CONCURRENCIA
ENERO	9	1.011	9.099	63	995	62.685
FEBRERO	6	1.183	7.098	46	987,4347	45.422
MARZO	9	967	8.703	45	892,6	40.167
ABRIL	4	800	3.200	43	961,767	41.356
MAYO	9	700	6.300	56	991,339	55.515
JUNIO	1	1.100	1.100	58	1.050,155	60.909
JULIO	1	800	800	21	985,429	20.694
AGOSTO	-	-	-	41	1.215	49.815
SEPTIEMBRE	9	1.000	9.000	50	1.042,48	52.124
OCTUBRE	6	983	5.898	54	1.063	57.402
NOVIEMBRE	5	880	4.400	43	981,5813	42.208
DICIEMBRE	2	900	1.800	40	1.055,4	42.216
TOTAL	61	940,9508	57.398	552	1.033,538	570.513

MERCADO NACIONAL - SANTIAGO DE COMPOSTELA**CONCURRENCIA GANADO VACUNO**

AÑO 2018	BECERROS DE RECRÍA	BECERROS DE ABASTO	MAYOR DE ABASTO Y VIDA
ENERO	9.203	1.167	1.450
FEBRERO	6.382	935	1.060
MARZO	5.897	857	1.075
ABRIL	6.312	967	1.144
MAYO	8.805	1.148	1.192
JUNIO	6.796	979	931
JULIO	5.080	821	675
AGOSTO	8.634	1.228	688
SEPTIEMBRE	6.899	1.045	931
OCTUBRE	7.966	1.168	939
NOVIEMBRE	6.267	935	696
DICIEMBRE	4.922	805	535
TOTAL	83.163	12.055	11.316

MERCADO NACIONAL DE GANADO – SANTIAGO DE COMPOSTELA

CONCURRENCIA GANADO VACUNO 2018

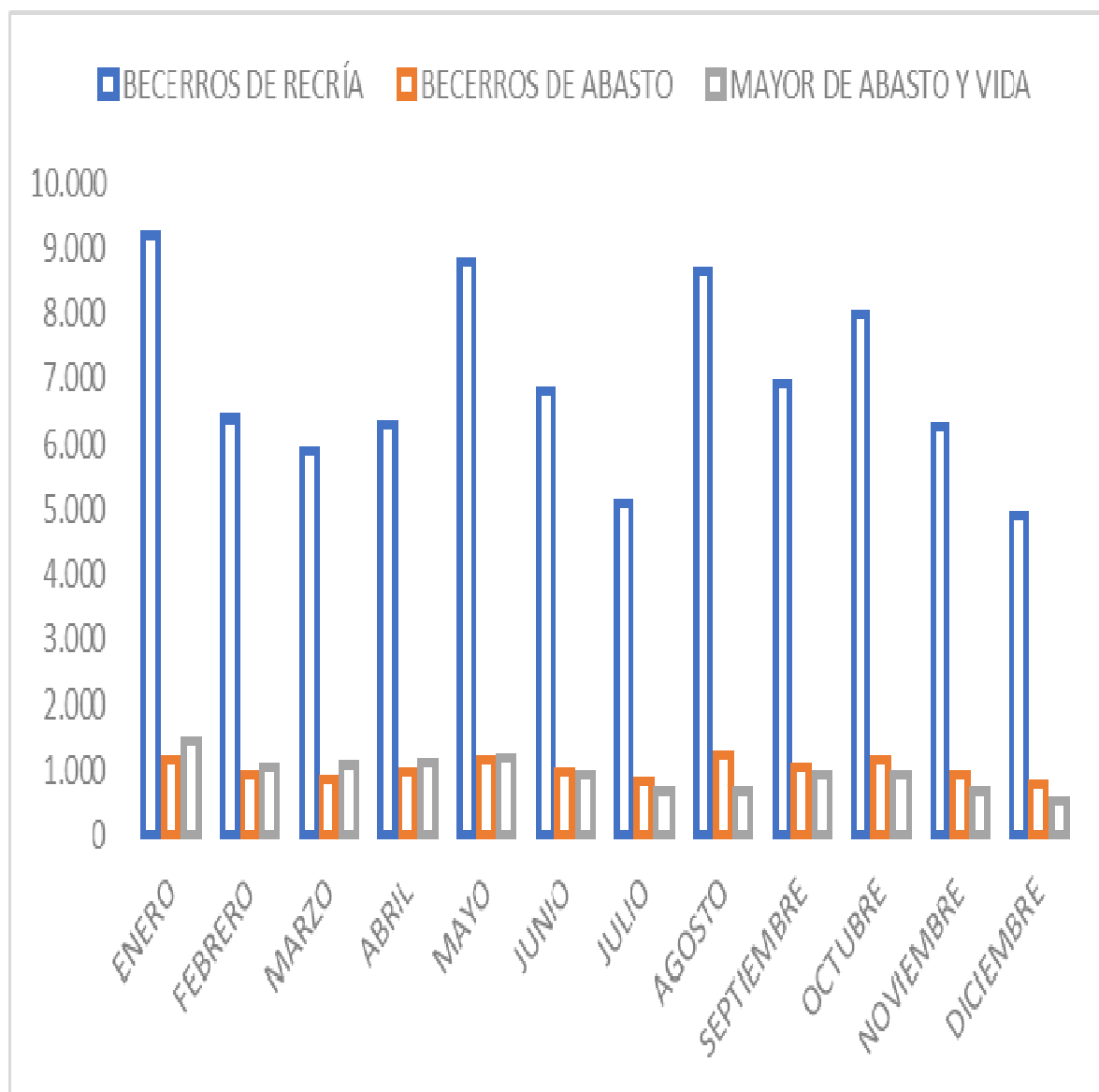

MERCADO NACIONAL DE GANADO – SANTIAGO DE COMPOSTELA

VALOR DE LA CONCURRENCIA DEL GANADO VACUNO 2018

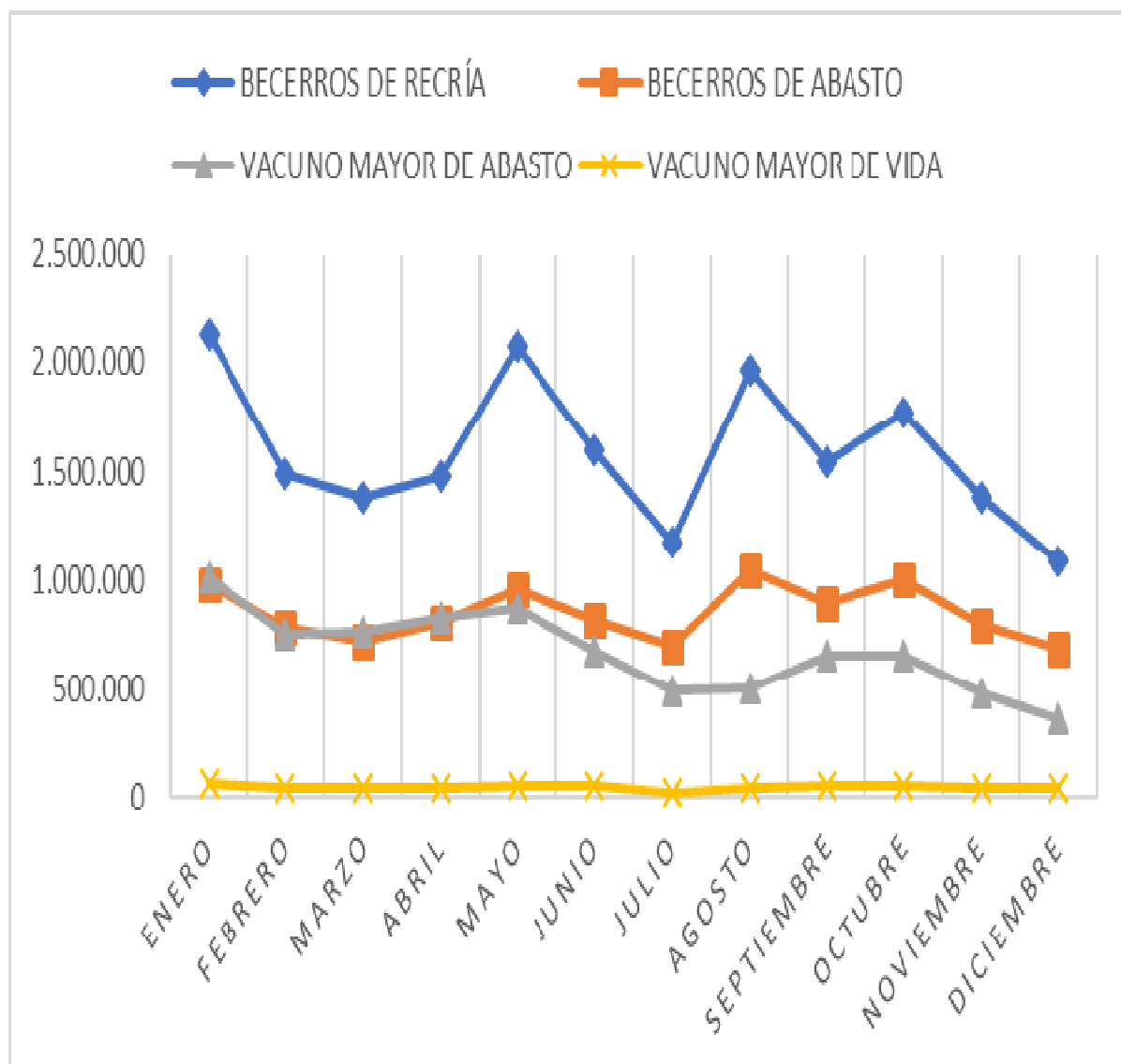

MERCADO NACIONAL DE GANADO - SANTIAGO DE COMPOSTELA

TOTAL NÚMERO DE CABEZAS Y VALORES

	VACUNO			OTRAS ESPECIES			TOTAL
	BECERROS RECRÍA	BECERROS ABASTO	VACAS ABASTO Y VIDA	OVINO-CAPRINO	PORCINO	EQUINO	
2004	108.229	23.693	29.657	8.204	2.271	1.963	174.017
2005	104.312	23.110	20.914	7.372	2.048	2.260	160.016
2006	96.125	21.006	20.778	7.395	2.766	2.109	150.179
2007	80.205	18.474	16.991	4.574	1.732	1.498	123.474
2008	77.485	17.072	16.356	3.517	1.801	1.670	117.901
2009	79.964	16.659	14.171	2.296	1.488	1.915	116.493
2010	78.353	13.322	14.122	1.907	1.966	1.086	110.756
2011	80.521	13.749	15.421	982	1.752	961	113.386
2012	81.890	13.429	14.319	487	1.296	895	112.316
2013	82.005	13.089	12.623	364	1.277	428	109.786
2014	82.332	12.864	12.572	294	1.192	886	110.140
2015	83.521	12.706	12.618	144	1.033	830	110.852
2016	86.752	13.231	12.802	86	890	774	114.535
2017	87.842	13.107	13.202	81	789	895	115.916
2018	83.163	12.055	11.316	42	682	975	108.233

Mercado Nacional de Ganado – MEMORIA 2018

**MERCADO NACIONAL DE GANADO – SANTIAGO DE COMPOSTELA
CONCURRENCIA 2004/2018**

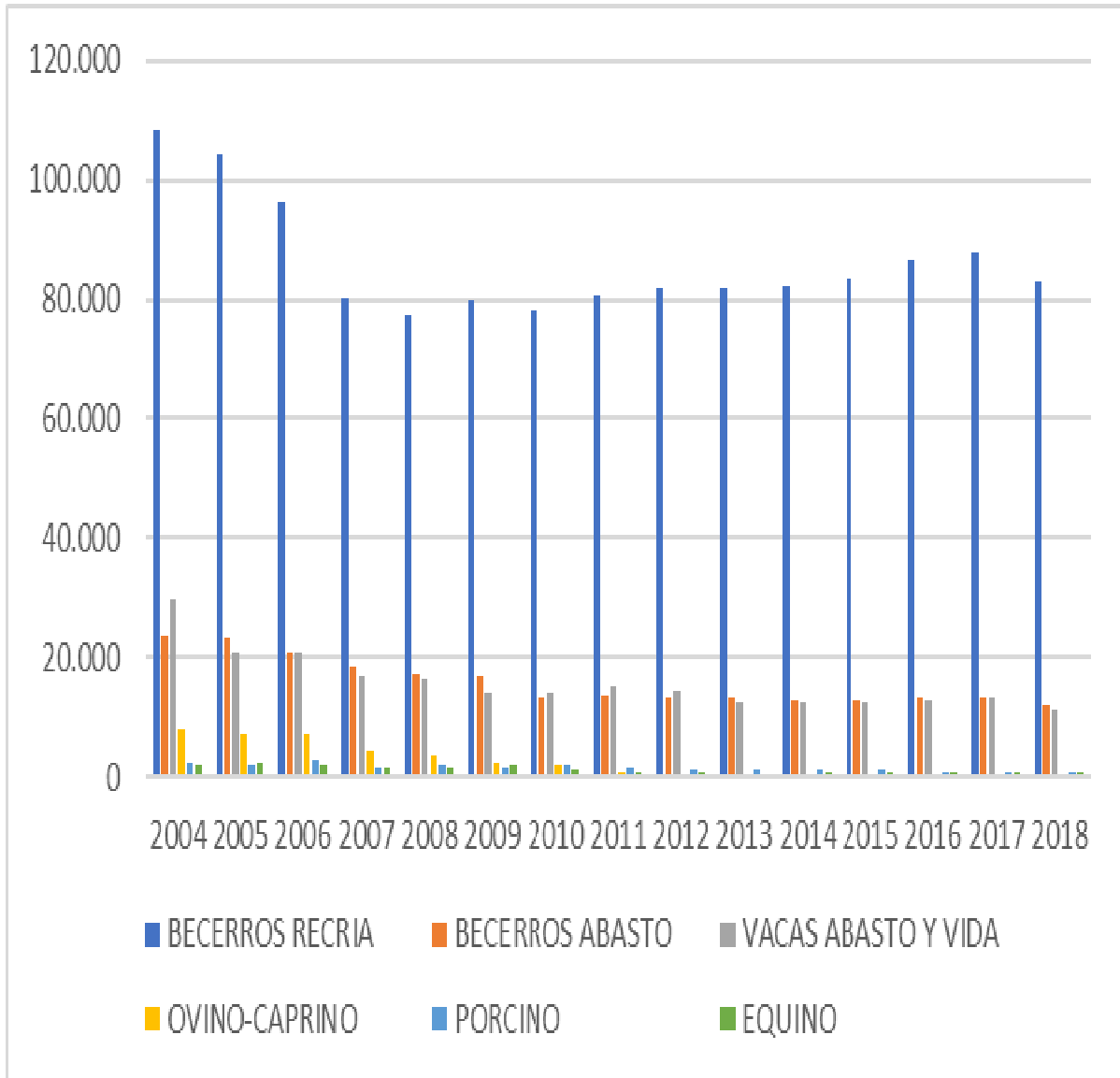

GANADO OVINO/CAPRINO EQUINO Y PORCINO

Mercado Nacional de Ganado – MEMORIA 2018

**MERCADO NACIONAL DE GANADO - SANTIAGO DE COMPOSTELA
GANADO OVINO – CAPRINO**

2018			
	NÚMERO DE CABEZAS	PRECIO MEDIO	VALOR CONCURRENCIA
ENERO	-	-	-
FEBRERO	-	-	-
MARZO	-	-	-
ABRIL	-	-	-
MAYO	22	75	1.650
JUNIO	-	-	-
JULIO	20	85	1.700
AGOSTO	-	-	-
SEPTIEMBRE	-	-	-
OCTUBRE	-	-	-
NOVIEMBRE	-	-	-
DICIEMBRE	-	-	-
TOTAL 2018	42	79,76	3.350

MERCADO NACIONAL DE GANADO - SANTIAGO DE COMPOSTELA
GANADO EQUINO Y ASNAL

2018	VIDA			ABASTO		
	NÚMERO DE CABEZAS	PRECIO MEDIO	VALOR CONCURRENCIA	NÚMERO DE CABEZAS	PRECIO MEDIO	VALOR CONCURRENCIA
ENERO	-	-	-	3	567	1.701
FEBRERO	-	-	-	2	500	1.000
MARZO	-	-	-	2	400	800
ABRIL	-	-	-	3	450	1.350
MAYO	217	1.100	238.700	188	650	122.200
JUNIO	-	-	-	2	600	1.200
JULIO	246	1.328	326.688	303	705	213.615
AGOSTO	2	450	900	-	-	-
SEPTIEMBRE	2	400	800	3	400	1.200
OCTUBRE	-	-	-	2	450	900
NOVIEMBRE	-	-	-	-	-	-
DICIEMBRE	-	-	-	-	-	-
TOTAL 2018	467	1.214,32	567.088	508	677,09	343.966

**MERCADO NACIONAL DE GANADO - SANTIAGO DE COMPOSTELA
GANADO PORCINO**

2018	LECHONES			CEBADOS		
	NÚMERO DE CABEZAS	PRECIO MEDIO	VALOR CONCURRENCIA	NÚMERO DE CABEZAS	PRECIO MEDIO	VALOR CONCURRENCIA
ENERO	13	101	1.313	62	212	13.144
FEBRERO	8	101	808	46	215	9.890
MARZO	3	110	330	53	223	11.819
ABRIL	9	102	918	40	207	8.280
MAYO	7	104	728	60	193	11.580
JUNIO	6	100	600	56	205	11.480
JULIO	3	90	270	41	213	8.733
AGOSTO	-	-	-	79	213	16.827
SEPTIEMBRE	10	98	980	49	212	10.400
OCTUBRE	3	110	330	59	197	11.623
NOVIEMBRE	2	120	240	36	211	7.580
DICIEMBRE	-	-	-	37	217	8.029
TOTAL 2018	64	101,82	6.517	618	209,36	129.385

JUNTA DE PRECIOS

Mercado Nacional de Ganado – MEMORIA 2018

MERCADO NACIONAL DE GANADO - SANTIAGO DE COMPOSTELA
JUNTA DE PRECIOS
PRECIOS MEDIOS BECERROS DE RECRÍA

AÑO 2018	RUBIA GALLEGA - Descalostrados (1 mes)							
	HEMBRAS				MACHOS			
	EXTRA	BUENA	REGULAR	INFERIOR	EXTRA	BUENA	REGULAR	INFERIOR
ENERO	248	208	128	48	373	338	198	93
FEBRERO	250	210	130	50	375	340	200	95
MARZO	250	210	130	50	375	340	200	95
ABRIL	250	210	130	50	375	340	200	95
MAYO	250	210	130	50	375	340	200	95
JUNIO	250	210	130	50	375	340	200	95
JULIO	246	206	126	46	371	336	196	91
AGOSTO	245	205	125	45	370	335	195	90
SEPTIEMBRE	245	205	125	45	370	335	195	90
OCTUBRE	245	205	125	45	370	335	195	90
NOVIEMBRE	245	205	125	45	370	335	195	90
DICIEMBRE	245	205	125	45	370	335	195	90
PRECIOS MEDIOS	247	207	127	47	372	337	197	92

**MERCADO NACIONAL DE GANADO - SANTIAGO DE COMPOSTELA
JUNTA DE PRECIOS
PRECIOS MEDIOS BECERROS DE RECRÍA**

AÑO 2018	CRUCES INDUS - Descalostrados (1 mes)							
	HEMBRAS				MACHOS			
	EXTRA	BUENA	REGULAR	INFERIOR	EXTRA	BUENA	REGULAR	INFERIOR
ENERO	218	173	73	28	348	288	158	58
FEBRERO	220	175	75	30	350	290	160	60
MARZO	220	175	75	30	350	290	160	60
ABRIL	220	175	75	30	350	290	160	60
MAYO	220	175	75	30	350	290	160	60
JUNIO	220	175	75	30	350	290	160	60
JULIO	216	171	71	26	346	286	156	56
AGOSTO	213	164	64	19	345	281	151	51
SEPTIEMBRE	210	160	60	15	345	280	150	50
OCTUBRE	210	160	60	15	345	280	150	50
NOVIEMBRE	210	160	60	15	345	280	150	50
DICIEMBRE	210	160	60	15	345	280	150	50
PRECIOS MEDIOS	216	169	69	24	347	285	155	55

**MERCADO NACIONAL DE GANADO - SANTIAGO DE COMPOSTELA
 JUNTA DE PRECIOS
 PRECIOS MEDIOS BECERROS DE RECRÍA**

AÑO 2018	FRISONA - Descalostrados (1 mes)							
	HEMBRAS				MACHOS			
	EXTRA	BUENA	REGULAR	INFERIOR	EXTRA	BUENA	REGULAR	INFERIOR
ENERO	50	30	10	-	130	95	63	23
FEBRERO	50	30	10	-	130	98	65	25
MARZO	50	30	10	-	130	100	70	30
ABRIL	50	30	10	-	130	100	70	30
MAYO	50	30	10	-	138	108	78	38
JUNIO	50	30	10	-	140	110	80	40
JULIO	46	26	6	-	136	106	76	36
AGOSTO	45	25	5	-	128	98	68	23
SEPTIEMBRE	45	25	5	-	125	95	65	25
OCTUBRE	45	25	5	-	111	81	51	11
NOVIEMBRE	45	25	5	-	103	73	43	5
DICIEMBRE	45	25	5	-	100	70	40	-
PRECIOS MEDIOS	48	28	8	-	125	95	64	26

**MERCADO NACIONAL DE GANADO - SANTIAGO DE COMPOSTELA
 JUNTA DE PRECIOS
 PRECIOS MEDIOS BECERROS DE RECRÍA**

AÑO 2018	RUBIA GALLEGA - Lactantes (1-2 meses hasta 90 Kg)							
	HEMBRAS				MACHOS			
	EXTRA	BUENA	REGULAR	INFERIOR	EXTRA	BUENA	REGULAR	INFERIOR
ENERO	268	238	198	83	403	353	283	148
FEBRERO	270	240	200	85	405	355	285	150
MARZO	270	240	200	85	405	355	285	150
ABRIL	270	240	200	85	405	355	285	150
MAYO	270	240	200	85	405	355	285	150
JUNIO	270	240	200	85	405	355	285	150
JULIO	266	236	196	81	401	351	281	146
AGOSTO	263	233	195	80	400	350	280	145
SEPTIEMBRE	260	230	195	80	400	350	280	145
OCTUBRE	260	230	195	80	400	350	280	145
NOVIEMBRE	260	230	195	80	400	350	280	145
DICIEMBRE	260	230	195	80	400	350	280	145
PRECIOS MEDIOS	266	236	197	82	402	352	282	147

**MERCADO NACIONAL DE GANADO - SANTIAGO DE COMPOSTELA
 JUNTA DE PRECIOS
 PRECIOS MEDIOS BECERROS DE RECRÍA**

AÑO 2018	CRUCES INDUS - Lactantes (1-2 meses hasta 90 Kg)							
	HEMBRAS				MACHOS			
	EXTRA	BUENA	REGULAR	INFERIOR	EXTRA	BUENA	REGULAR	INFERIOR
ENERO	248	218	158	58	398	348	258	148
FEBRERO	250	220	160	60	400	350	260	150
MARZO	250	220	160	60	400	350	260	150
ABRIL	250	220	160	60	400	350	260	150
MAYO	250	220	160	60	400	350	260	150
JUNIO	250	220	160	60	400	350	260	150
JULIO	246	216	156	56	396	346	256	146
AGOSTO	243	209	147	51	395	341	251	141
SEPTIEMBRE	240	205	140	50	395	340	250	140
OCTUBRE	240	205	140	50	395	340	250	140
NOVIEMBRE	240	205	140	50	395	340	250	140
DICIEMBRE	240	205	140	50	395	340	250	140
PRECIOS MEDIOS	246	214	152	55	397	345	255	145

**MERCADO NACIONAL DE GANADO - SANTIAGO DE COMPOSTELA
 JUNTA DE PRECIOS
 PRECIOS MEDIOS BECERROS DE RECRÍA**

AÑO 2018	FRISONA - Lactantes (1-2 meses hasta 90 Kg)							
	HEMBRAS				MACHOS			
	EXTRA	BUENA	REGULAR	INFERIOR	EXTRA	BUENA	REGULAR	INFERIOR
ENERO	70	50	30	10	155	125	93	73
FEBRERO	70	50	30	10	155	130	95	75
MARZO	70	50	30	10	155	135	100	80
ABRIL	70	50	30	10	155	135	100	80
MAYO	70	50	30	10	163	143	108	88
JUNIO	70	50	30	10	165	145	110	90
JULIO	66	46	26	6	161	141	106	86
AGOSTO	65	45	25	5	153	133	98	78
SEPTIEMBRE	65	45	25	5	150	130	95	75
OCTUBRE	65	45	25	5	136	116	81	61
NOVIEMBRE	65	45	25	5	128	108	73	53
DICIEMBRE	65	45	25	5	125	105	70	50
PRECIOS MEDIOS	68	48	28	8	150	118	94	74

**MERCADO NACIONAL DE GANADO - SANTIAGO DE COMPOSTELA
 JUNTA DE PRECIOS
 PRECIOS MEDIOS BECERROS DE RECRÍA**

AÑO 2018	RUBIA GALLEGA - Destetados (2-3'5 meses hasta 140 Kg)							
	HEMBRAS				MACHOS			
	EXTRA	BUENA	REGULAR	INFERIOR	EXTRA	BUENA	REGULAR	INFERIOR
ENERO	308	273	188	88	468	418	323	193
FEBRERO	310	275	190	90	470	420	325	195
MARZO	310	275	190	90	470	420	325	195
ABRIL	310	275	190	90	470	420	325	195
MAYO	310	275	190	90	470	420	325	195
JUNIO	310	275	190	90	470	420	325	195
JULIO	306	271	186	86	466	416	321	191
AGOSTO	303	268	183	83	465	415	320	190
SEPTIEMBRE	296	261	176	76	458	408	313	183
OCTUBRE	295	260	175	75	455	405	310	180
NOVIEMBRE	295	260	175	75	455	405	310	180
DICIEMBRE	295	260	175	75	455	405	310	180
PRECIOS MEDIOS	304	269	184	84	464	414	319	189

**MERCADO NACIONAL DE GANADO - SANTIAGO DE COMPOSTELA
 JUNTA DE PRECIOS
 PRECIOS MEDIOS BECERROS DE RECRÍA**

AÑO 2018	CRUCES INDUS - Destetados (2-3'5 meses hasta 140 Kg)							
	HEMBRAS				MACHOS			
	EXTRA	BUENA	REGULAR	INFERIOR	EXTRA	BUENA	REGULAR	INFERIOR
ENERO	248	228	158	83	398	318	263	163
FEBRERO	250	230	160	85	400	320	265	165
MARZO	250	230	160	85	400	320	265	165
ABRIL	250	230	160	85	400	320	265	165
MAYO	250	230	160	85	400	320	265	165
JUNIO	250	230	160	85	400	320	265	165
JULIO	246	226	156	81	396	316	261	161
AGOSTO	243	219	149	74	395	311	256	156
SEPTIEMBRE	236	211	141	66	388	303	248	148
OCTUBRE	235	210	140	65	385	300	245	145
NOVIEMBRE	235	210	140	65	385	300	245	145
DICIEMBRE	235	210	140	65	385	300	245	145
PRECIOS MEDIOS	244	222	152	77	394	312	257	157

**MERCADO NACIONAL DE GANADO - SANTIAGO DE COMPOSTELA
 JUNTA DE PRECIOS
 PRECIOS MEDIOS BECERROS DE RECRÍA**

AÑO 2018	FRISONA - Destetados (2-3'5 meses hasta 140 Kg)							
	HEMBRAS				MACHOS			
	EXTRA	BUENA	REGULAR	INFERIOR	EXTRA	BUENA	REGULAR	INFERIOR
ENERO	-	-	-	-	-	-	-	-
FEBRERO	-	-	-	-	-	-	-	-
MARZO	-	-	-	-	-	-	-	-
ABRIL	-	-	-	-	-	-	-	-
MAYO	-	-	-	-	-	-	-	-
JUNIO	-	-	-	-	-	-	-	-
JULIO	-	-	-	-	-	-	-	-
AGOSTO	-	-	-	-	-	-	-	-
SEPTIEMBRE	-	-	-	-	-	-	-	-
OCTUBRE	-	-	-	-	-	-	-	-
NOVIEMBRE	-	-	-	-	-	-	-	-
DICIEMBRE	-	-	-	-	-	-	-	-
PRECIOS MEDIOS	-	-	-	-	-	-	-	-

MERCADO NACIONAL DE GANADO - SANTIAGO DE COMPOSTELA
JUNTA DE PRECIOS
PRECIOS MEDIOS BECERRAS/OS < 300 Kg/VIVO

AÑO 2018		S	E	U	R	O	P	PRECIO MEDIO
ENERO	eur/Kg canal	5,20	5,10	4,90	4,50	3,50	2,85	4,48
	" vivo	3,22	3,06	2,79	2,48	1,68	1,28	2,64
FEBRERO	eur/Kg canal	5,19	5,10	4,90	4,49	3,50	2,85	4,47
	" vivo	3,21	3,06	2,79	2,47	1,68	1,28	2,63
MARZO	eur/Kg canal	5,15	5,10	4,90	4,45	3,50	2,85	4,45
	" vivo	3,19	3,06	2,79	2,45	1,68	1,28	2,63
ABRIL	eur/Kg canal	5,15	5,10	4,90	4,45	3,50	2,85	4,45
	" vivo	3,19	3,06	2,79	2,45	1,68	1,28	2,63
MAYO	eur/Kg canal	5,15	5,10	4,90	4,45	3,50	2,85	4,45
	" vivo	3,19	3,06	2,79	2,45	1,68	1,28	2,63
JUNIO	eur/Kg canal	5,20	5,15	4,95	4,45	3,50	2,85	4,47
	" vivo	3,22	3,09	2,82	2,45	1,68	1,28	2,63
JULIO	eur/Kg canal	5,25	5,20	5,04	4,49	3,50	2,85	4,52
	" vivo	3,26	3,12	2,87	2,47	1,68	1,28	2,66
AGOSTO	eur/Kg canal	5,30	5,25	5,10	4,55	3,50	2,85	4,57
	" vivo	3,29	3,15	2,91	2,50	1,68	1,28	2,70
SEPTIEMBRE	eur/Kg canal	5,30	5,25	5,10	4,55	3,50	2,85	4,57
	" vivo	3,29	3,15	2,91	2,50	1,68	1,28	2,70
OCTUBRE	eur/Kg canal	5,30	5,25	5,10	4,55	3,50	2,85	4,57
	" vivo	3,29	3,15	2,91	2,50	1,68	1,28	2,70
NOVIEMBRE	eur/Kg canal	5,30	5,25	5,10	4,55	3,50	2,85	4,57
	" vivo	3,29	3,15	2,91	2,50	1,68	1,28	2,70
DICIEMBRE	eur/Kg canal	5,30	5,25	5,10	4,55	3,50	2,85	4,57
	" vivo	3,29	3,15	2,91	2,50	1,68	1,28	2,70
PRECIOS MEDIOS	eur/Kg canal	5,23	5,18	5,00	4,50	3,50	2,85	4,51
	" vivo	3,25	3,11	2,85	2,48	1,68	1,28	2,65

MERCADO NACIONAL DE GANADO - SANTIAGO DE COMPOSTELA
JUNTA DE PRECIOS
PRECIOS MEDIOS BECERRAS/OS > 300 Kg/VIVO

AÑO 2018		S	E	U	R	O	P	PRECIO MEDIO
ENERO	eur/Kg canal	4,70	4,60	4,25	3,95	3,15	2,42	4,12
	" vivo	2,96	2,81	2,51	2,21	1,58	-	2,43
FEBRERO	eur/Kg canal	4,66	4,57	4,22	3,93	3,15	2,42	4,09
	" vivo	2,94	2,79	2,49	2,20	1,58	-	2,41
MARZO	eur/Kg canal	4,63	4,55	4,20	3,90	3,15	2,42	4,07
	" vivo	2,92	2,78	2,48	2,18	1,58	-	2,40
ABRIL	eur/Kg canal	4,63	4,55	4,20	3,90	3,15	2,42	4,07
	" vivo	2,92	2,78	2,48	2,18	1,58	-	2,40
MAYO	eur/Kg canal	4,63	4,55	4,20	3,90	3,15	2,42	4,07
	" vivo	2,92	2,78	2,48	2,18	1,58	-	2,40
JUNIO	eur/Kg canal	4,66	4,58	4,23	3,90	3,15	2,42	4,09
	" vivo	2,94	2,80	2,50	2,18	1,58	-	2,41
JULIO	eur/Kg canal	4,68	4,60	4,40	4,09	3,15	2,42	4,24
	" vivo	2,95	2,81	2,60	2,29	1,58	-	2,50
AGOSTO	eur/Kg canal	4,70	4,63	4,48	4,18	3,15	2,42	4,30
	" vivo	2,96	2,82	2,64	2,34	1,58	-	2,54
SEPTIEMBRE	eur/Kg canal	4,70	4,63	4,48	4,18	3,15	2,42	4,30
	" vivo	2,96	2,82	2,64	2,34	1,58	-	2,54
OCTUBRE	eur/Kg canal	4,70	4,63	4,48	4,18	3,15	2,42	4,30
	" vivo	2,96	2,82	2,64	2,34	1,58	-	2,54
NOVIEMBRE	eur/Kg canal	4,70	4,63	4,48	4,18	3,15	2,42	4,30
	" vivo	2,96	2,82	2,64	2,34	1,58	-	2,54
DICIEMBRE	eur/Kg canal	4,70	4,63	4,48	4,18	3,15	2,42	4,30
	" vivo	2,96	2,82	2,64	2,34	1,58	-	2,54
PRECIOS MEDIOS	eur/Kg canal	4,67	4,60	4,34	4,04	3,15	2,42	4,19
	" vivo	2,94	2,81	2,56	2,26	1,58	-	2,47

MERCADO NACIONAL DE GANADO - SANTIAGO DE COMPOSTELA
JUNTA DE PRECIOS
PRECIOS MEDIOS AÑOS

AÑO 2018		S	E	U	R	O	P	PRECIO MEDIO
ENERO	eur/Kg canal	-	3,65	3,45	3,30	3,05	-	3,42
	" vivo	-	2,23	2,04	1,88	1,53	-	1,95
FEBRERO	eur/Kg canal	-	3,65	3,45	3,30	3,05	-	3,42
	" vivo	-	2,23	2,04	1,88	1,53	-	1,95
MARZO	eur/Kg canal	-	3,65	3,45	3,30	3,05	-	3,42
	" vivo	-	2,23	2,04	1,88	1,53	-	1,95
ABRIL	eur/Kg canal	-	3,65	3,45	3,30	3,05	-	3,42
	" vivo	-	2,23	2,04	1,88	1,53	-	1,95
MAYO	eur/Kg canal	-	3,65	3,45	3,30	3,05	-	3,42
	" vivo	-	2,23	2,04	1,88	1,53	-	1,95
JUNIO	eur/Kg canal	-	3,65	3,45	3,30	3,05	-	3,42
	" vivo	-	2,23	2,04	1,88	1,53	-	1,95
JULIO	eur/Kg canal	-	3,65	3,45	3,30	3,05	-	3,42
	" vivo	-	2,23	2,04	1,88	1,53	-	1,95
AGOSTO	eur/Kg canal	-	3,65	3,45	3,30	3,05	-	3,42
	" vivo	-	2,23	2,04	1,88	1,53	-	1,95
SEPTIEMBRE	eur/Kg canal	-	3,65	3,45	3,30	3,05	-	3,42
	" vivo	-	2,23	2,04	1,88	1,53	-	1,95
OCTUBRE	eur/Kg canal	-	3,65	3,45	3,30	3,05	-	3,42
	" vivo	-	2,23	2,04	1,88	1,53	-	1,95
NOVIEMBRE	eur/Kg canal	-	3,65	3,45	3,30	3,05	-	3,42
	" vivo	-	2,23	2,04	1,88	1,53	-	1,95
DICIEMBRE	eur/Kg canal	-	3,65	3,45	3,30	3,05	-	3,42
	" vivo	-	2,23	2,04	1,88	1,53	-	1,95
PRECIOS MEDIOS	eur/Kg canal	-	3,65	3,45	3,30	3,05	-	3,42
	" vivo	-	2,23	2,04	1,88	1,53	-	1,95

MERCADO NACIONAL DE GANADO - SANTIAGO DE COMPOSTELA
JUNTA DE PRECIOS
PRECIOS MEDIOS VACUNO MENOR ABASTO

AÑO 2018		S	E	U	R	O	P	PRECIO MEDIO
ENERO	eur/Kg canal	-	3,93	3,10	2,85	2,50	-	2,88
	" vivo	-	2,28	1,74	1,51	1,25	-	1,56
FEBRERO	eur/Kg canal	-	3,93	3,10	2,85	2,50	-	2,88
	" vivo	-	2,28	1,74	1,51	1,25	-	1,56
MARZO	eur/Kg canal	-	3,93	3,10	2,85	2,50	-	2,88
	" vivo	-	2,28	1,74	1,51	1,25	-	1,56
ABRIL	eur/Kg canal	-	3,93	3,10	2,85	2,50	-	2,88
	" vivo	-	2,28	1,74	1,51	1,25	-	1,56
MAYO	eur/Kg canal	-	3,93	3,10	2,85	2,50	-	2,88
	" vivo	-	2,28	1,74	1,51	1,25	-	1,56
JUNIO	eur/Kg canal	-	3,93	3,10	2,85	2,50	-	2,88
	" vivo	-	2,28	1,74	1,51	1,25	-	1,56
JULIO	eur/Kg canal	-	3,93	3,10	2,85	2,50	-	2,88
	" vivo	-	2,28	1,74	1,51	1,25	-	1,56
AGOSTO	eur/Kg canal	-	3,93	3,10	2,85	2,50	-	2,88
	" vivo	-	2,28	1,74	1,51	1,25	-	1,56
SEPTIEMBRE	eur/Kg canal	-	3,93	3,10	2,85	2,50	-	2,88
	" vivo	-	2,28	1,74	1,51	1,25	-	1,56
OCTUBRE	eur/Kg canal	-	3,93	3,10	2,85	2,50	-	2,88
	" vivo	-	2,28	1,74	1,51	1,25	-	1,56
NOVIEMBRE	eur/Kg canal	-	3,93	3,10	2,85	2,50	-	2,88
	" vivo	-	2,28	1,74	1,51	1,25	-	1,56
DICIEMBRE	eur/Kg canal	-	3,93	3,10	2,85	2,50	-	2,88
	" vivo	-	2,28	1,74	1,51	1,25	-	1,56
PRECIOS MEDIOS	eur/Kg canal	-	3,93	3,10	2,85	2,50	-	2,88
	" vivo	-	2,28	1,74	1,51	1,25	-	1,56

MERCADO NACIONAL DE GANADO - SANTIAGO DE COMPOSTELA
JUNTA DE PRECIOS
PRECIOS MEDIOS VACUNO MAYOR ABASTO

AÑO 2018		S	E	U	R	O	P	PRECIO MEDIO
ENERO	eur/Kg canal	3,20	3,10	3,00	2,90	2,68	1,97	2,58
	" vivo	1,73	1,58	1,44	1,33	1,21	0,79	1,21
FEBRERO	eur/Kg canal	3,20	3,10	3,00	2,90	2,70	2,03	2,60
	" vivo	1,73	1,58	1,44	1,33	1,22	0,81	1,23
MARZO	eur/Kg canal	3,20	3,10	3,00	2,90	2,74	2,10	2,64
	" vivo	1,73	1,58	1,44	1,33	1,23	0,84	1,24
ABRIL	eur/Kg canal	3,20	3,10	3,01	2,91	2,78	2,11	2,66
	" vivo	1,73	1,58	1,45	1,34	1,25	0,85	1,25
MAYO	eur/Kg canal	3,20	3,10	3,05	2,95	2,83	2,15	2,70
	" vivo	1,73	1,58	1,46	1,36	1,27	0,86	1,27
JUNIO	eur/Kg canal	3,20	3,10	3,05	2,95	2,83	2,15	2,70
	" vivo	1,73	1,58	1,46	1,36	1,27	0,86	1,27
JULIO	eur/Kg canal	3,20	3,10	3,05	2,95	2,77	2,11	2,67
	" vivo	1,73	1,58	1,46	1,36	1,25	0,84	1,25
AGOSTO	eur/Kg canal	3,20	3,10	3,05	2,95	2,73	2,08	2,65
	" vivo	1,73	1,58	1,46	1,36	1,23	0,83	1,24
SEPTIEMBRE	Eur/Kg canal	3,20	3,10	3,05	2,95	2,71	2,05	2,63
	" vivo	1,73	1,58	1,46	1,36	1,22	0,82	1,24
OCTUBRE	eur/Kg canal	3,20	3,10	3,05	2,95	2,66	1,98	2,61
	" vivo	1,73	1,58	1,46	1,36	1,20	0,79	1,23
NOVIEMBRE	eur/Kg canal	3,20	3,10	3,05	2,95	2,60	1,90	2,58
	" vivo	1,73	1,58	1,46	1,36	1,17	0,76	1,21
DICIEMBRE	eur/Kg canal	3,20	3,10	3,05	2,95	2,60	1,90	2,58
	" vivo	1,73	1,58	1,46	1,36	1,17	0,76	1,21
PRECIOS MEDIOS	eur/Kg canal	3,20	3,10	3,03	2,93	2,72	2,04	2,63
	" vivo	1,73	1,58	1,45	1,35	1,23	0,81	1,24

Mercado Nacional de Ganado – MEMORIA 2018

**MERCADO NACIONAL DE GANADO - SANTIAGO DE COMPOSTELA
JUNTA DE PRECIOS
INDICACIÓN GEOGRÁFICA PROTEGIDA "TERNERA GALLEGA"**

AÑO 2018	HEMBRAS "Ternera Gallega"							
	Hasta 160 Kg.		De 161 a 180 Kg.		De 181 a 200 Kg.		De 201 a 230 Kg.	
	U	R	U	R	U	R	U	R
ENERO	4,47	4,32	4,43	4,28	4,38	4,21	4,21	4,16
FEBRERO	4,44	4,29	4,40	4,25	4,35	4,18	4,18	4,13
MARZO	4,42	4,27	4,38	4,23	4,33	4,16	4,16	4,11
ABRIL	4,42	4,27	4,38	4,23	4,33	4,16	4,16	4,11
MAYO	4,42	4,27	4,38	4,23	4,33	4,16	4,16	4,11
JUNIO	4,42	4,27	4,38	4,23	4,33	4,16	4,16	4,11
JULIO	4,44	4,29	4,40	4,25	4,35	4,18	4,18	4,13
AGOSTO	4,44	4,29	4,40	4,25	4,35	4,18	4,18	4,13
SEPTIEMBRE	4,44	4,29	4,40	4,25	4,35	4,18	4,18	4,13
OCTUBRE	4,44	4,29	4,40	4,25	4,35	4,18	4,18	4,13
NOVIEMBRE	4,44	4,29	4,40	4,25	4,35	4,18	4,18	4,13
DICIEMBRE	4,44	4,29	4,40	4,25	4,35	4,18	4,18	4,13
PRC.MEDIO	4,44	4,29	4,40	4,25	4,35	4,18	4,18	4,13
AÑO 2018	MACHOS Ternera Gallega							
	Hasta 200 Kg.		De 201 a 225 Kg.		De 226 a 250 Kg.			
	U	R	U	R	U	R		
ENERO	4,50	4,36	4,37	4,28	4,24	4,18		
FEBRERO	4,47	4,33	4,34	4,25	4,21	4,15		
MARZO	4,45	4,31	4,32	4,23	4,19	4,13		
ABRIL	4,45	4,31	4,32	4,23	4,19	4,13		
MAYO	4,45	4,31	4,32	4,23	4,19	4,13		
JUNIO	4,45	4,31	4,32	4,23	4,19	4,13		
JULIO	4,47	4,33	4,34	4,25	4,21	4,15		
AGOSTO	4,47	4,33	4,34	4,25	4,21	4,15		
SEPTIEMBRE	4,47	4,33	4,34	4,25	4,21	4,15		
OCTUBRE	4,47	4,33	4,34	4,25	4,21	4,15		
NOVIEMBRE	4,47	4,33	4,34	4,25	4,21	4,15		
DICIEMBRE	4,47	4,33	4,34	4,25	4,21	4,15		
PRC.MEDIO	4,47	4,33	4,34	4,25	4,21	4,15		

Mercado Nacional de Ganado – MEMORIA 2018

**MERCADO NACIONAL DE GANADO - SANTIAGO DE COMPOSTELA
JUNTA DE PRECIOS
INDICACIÓN GEOGRÁFICA PROTEGIDA "TERNERA GALLEGA"**

AÑO 2018	HEMBRAS Ternera Gallega SUPREMA							
	Hasta 160 Kg.		De 161 a 180 Kg		De 181 a 200 Kg		De 201 a 230 Kg	
	U	R	U	R	U	R	U	R
ENERO	4,95	4,86	4,85	4,71	4,78	4,61	4,54	4,46
FEBRERO	4,89	4,80	4,79	4,65	4,72	4,55	4,48	4,40
MARZO	4,85	4,76	4,75	4,61	4,68	4,51	4,44	4,36
ABRIL	4,85	4,76	4,75	4,61	4,68	4,51	4,44	4,36
MAYO	4,85	4,76	4,75	4,61	4,68	4,51	4,44	4,36
JUNIO	4,87	4,78	4,77	4,63	4,70	4,53	4,46	4,38
JULIO	4,93	4,84	4,83	4,69	4,76	4,59	4,52	4,44
AGOSTO	4,96	4,87	4,86	4,72	4,79	4,62	4,55	4,47
SEPTIEMBRE	4,99	4,90	4,89	4,75	4,82	4,65	4,58	4,50
OCTUBRE	5,02	4,93	4,92	4,78	4,85	4,68	4,61	4,53
NOVIEMBRE	5,04	4,95	4,94	4,80	4,87	4,70	4,63	4,55
DICIEMBRE	5,04	4,95	4,94	4,80	4,87	4,70	4,63	4,55
PRC. MEDIO	4,94	4,85	4,84	4,70	4,77	4,60	4,53	4,45
AÑO 2018	MACHOS Ternera Gallega SUPREMA							
	Hasta 200 Kg.		De 201 a 225 Kg.		De 226 a 250 Kg.			
	U	R	U	R	U	R		
ENERO	4,90	4,76	4,76	4,68	4,54	4,46		
FEBRERO	4,84	4,70	4,70	4,62	4,48	4,40		
MARZO	4,80	4,66	4,66	4,58	4,44	4,36		
ABRIL	4,80	4,66	4,66	4,58	4,44	4,36		
MAYO	4,80	4,66	4,66	4,58	4,44	4,36		
JUNIO	4,82	4,68	4,68	4,60	4,46	4,38		
JULIO	4,88	4,74	4,74	4,66	4,52	4,44		
AGOSTO	4,91	4,77	4,77	4,69	4,55	4,47		
SEPTIEMBRE	4,94	4,80	4,80	4,72	4,58	4,50		
OCTUBRE	4,97	4,83	4,83	4,75	4,61	4,53		
NOVIEMBRE	4,99	4,85	4,85	4,77	4,63	4,55		
DICIEMBRE	4,99	4,85	4,85	4,77	4,63	4,55		
PRC. MEDIO	4,89	4,75	4,75	4,67	4,53	4,45		

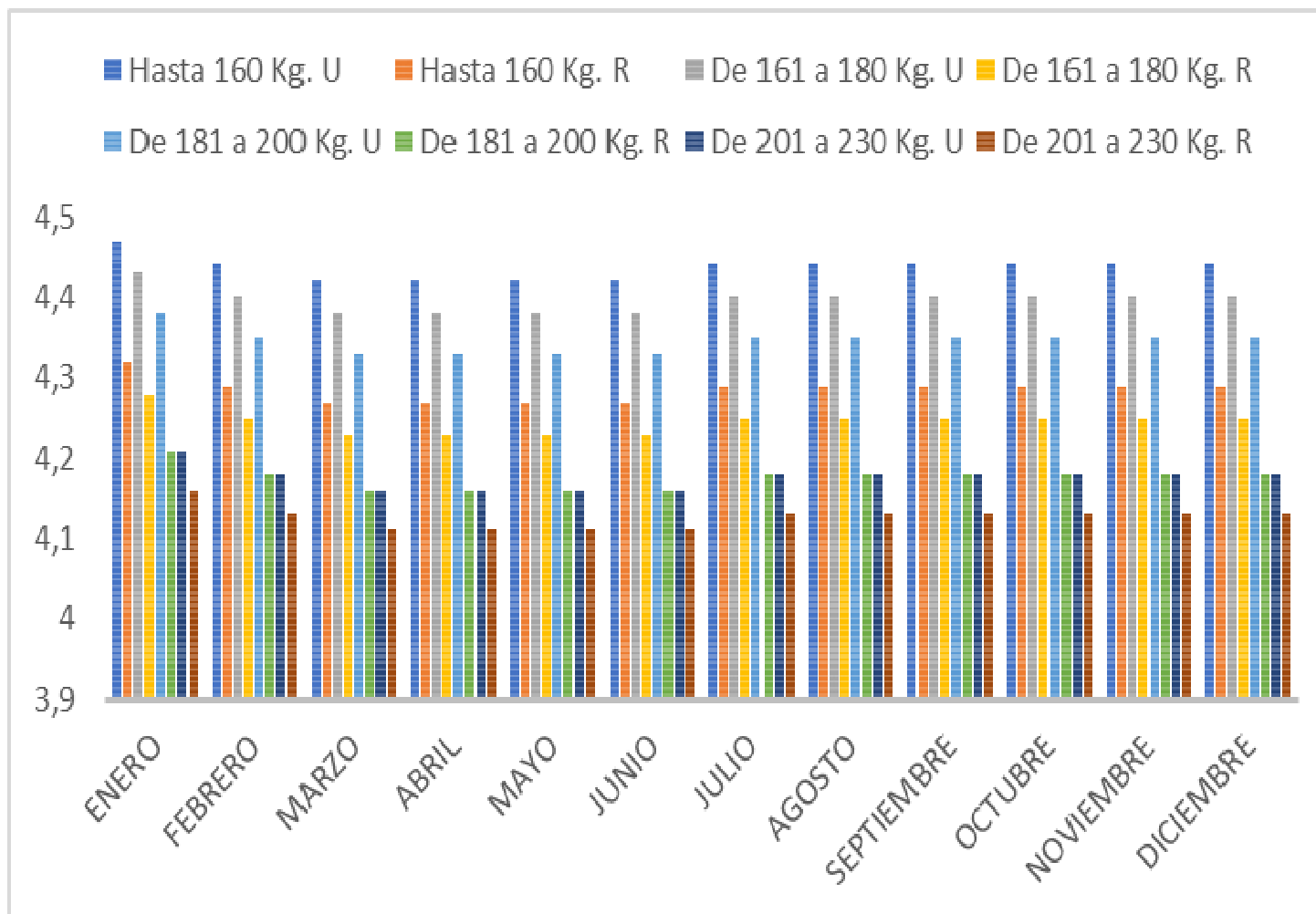

**INDICACION GEOGRAFICA PROTEGIDA “Terneira Gallega”
HEMBRAS
Precios medios Kg. Canal**

Mercado Nacional de Ganado – MEMORIA 2018

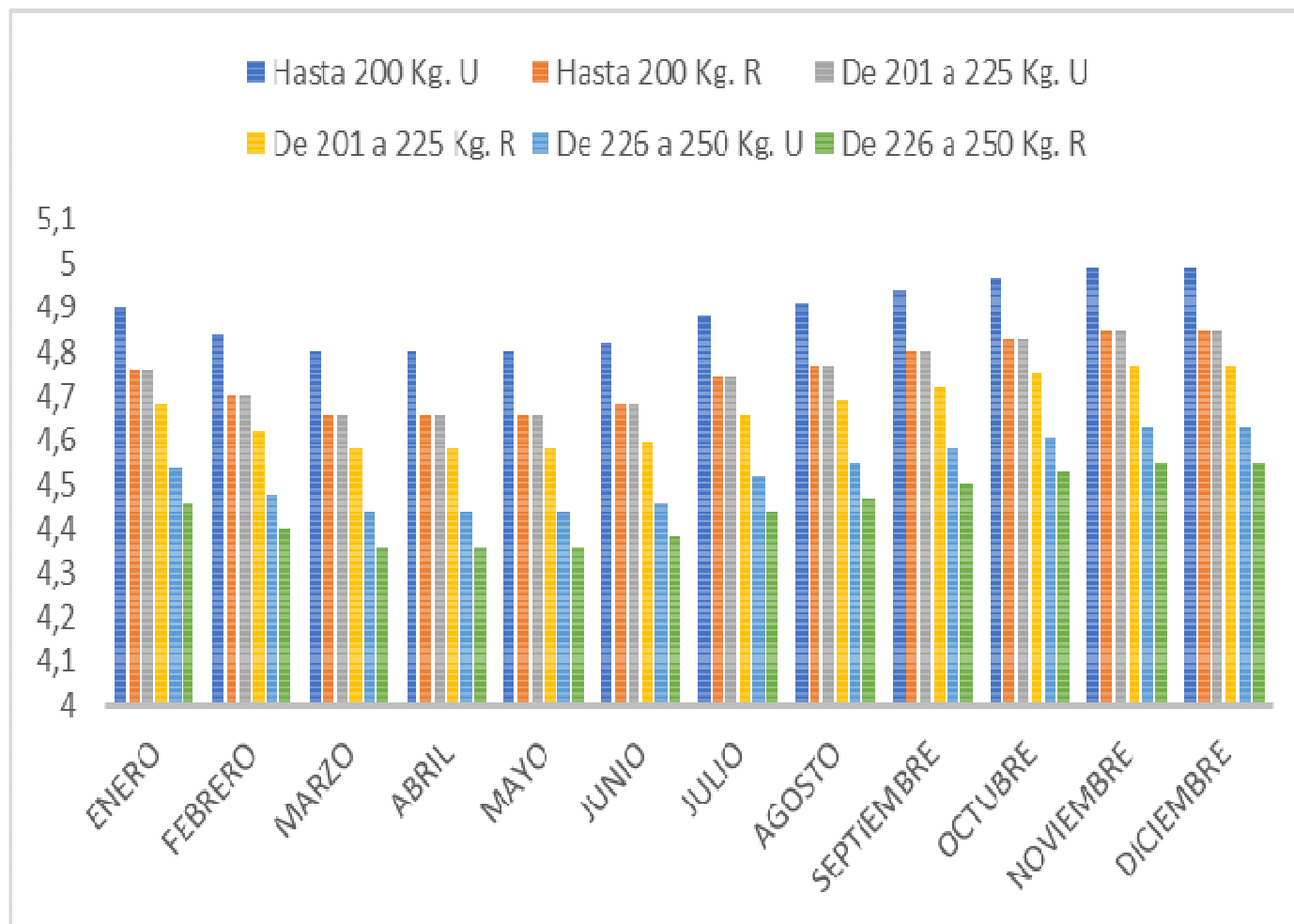

**INDICACION XEOGRAFICA PROTEXIDA “Ternera Gallega”
MACHOS “Ternera Gallega” SUPREMA
Precios medios Kg. canal**

Mercado Nacional de Ganado – MEMORIA 2018

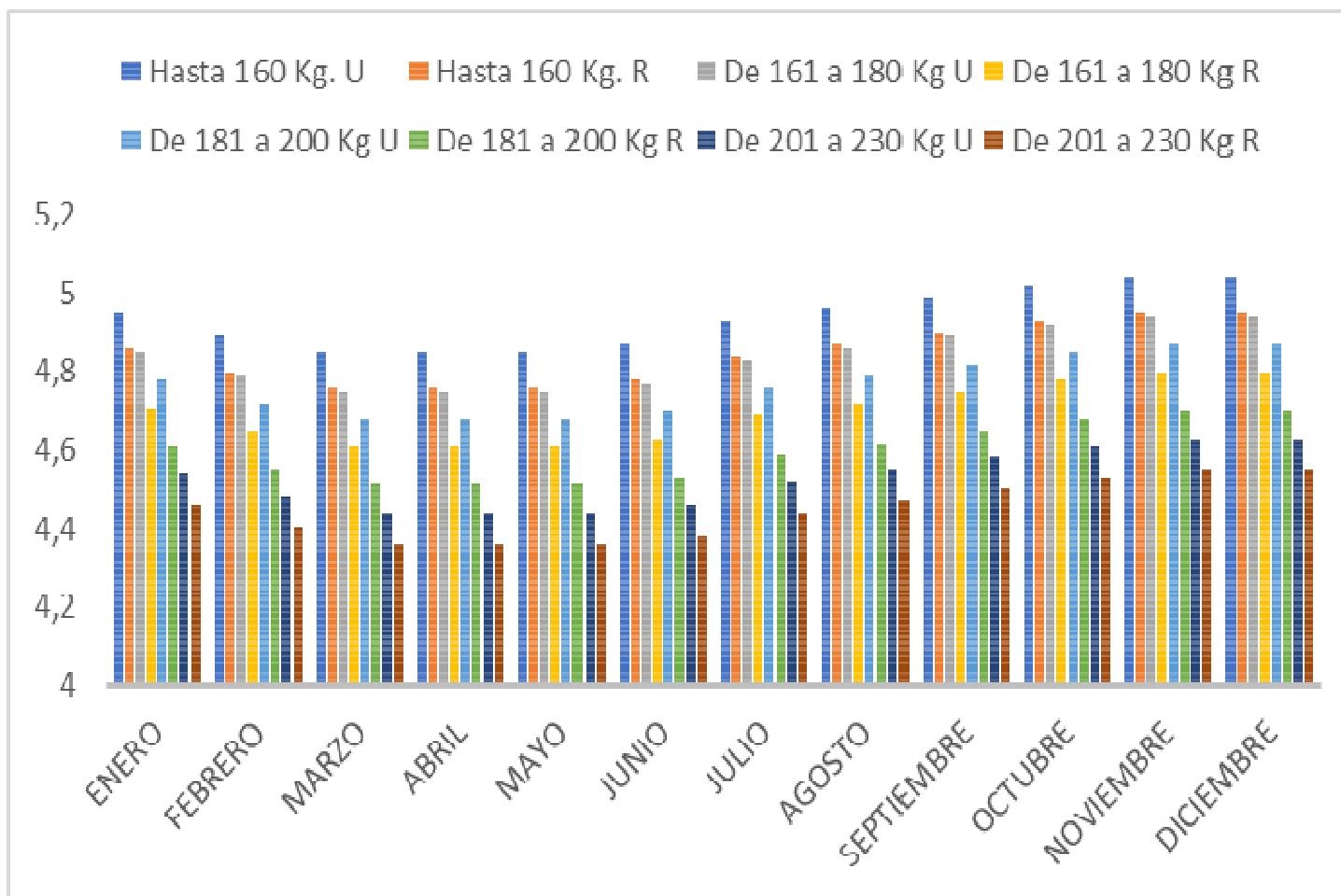

**INDICACION XEOGRAFICA PROTEXIDA “Ternera Gallega”
HEMBRAS “Ternera Gallega” SUPREMA
Precios medios Kg. Canal**

Mercado Nacional de Ganado – MEMORIA 2018

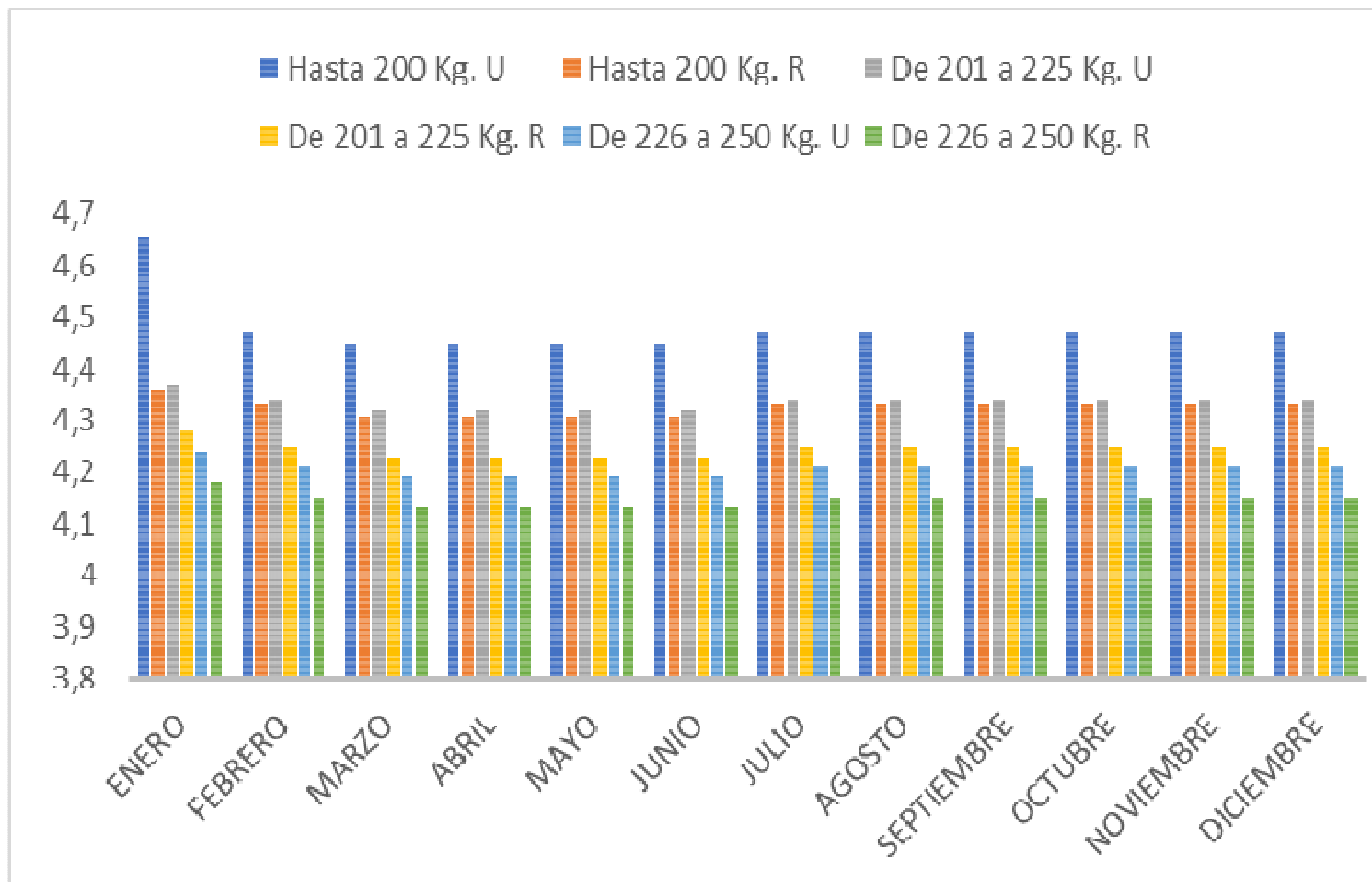

INDICACION XEOGRAFICA PROTEXIDA "Ternera Gallega"
MACHOS
Precios medios Kg. canal

Mercado Nacional de Ganado – MEMORIA 2018

MERCADO NACIONAL - SANTIAGO DE COMPOSTELA**DESTINO GANADO VACUNO**

C.AUTÓNOMA	MENOR	MEDIANO	GRANDE	TOTAL
ARAGON	7.629	11		7.640
ASTURIAS	2.734	710	34	3.478
CANTABRIA	8			8
CASTILLA-LEON	14.856	257	100	15.213
CASTILLA-LA MANCHA	7.493	9		7.502
CATALUÑA	8.872	40		8.912
EXTREMADURA	364		22	386
MADRID	82			82
NAVARRA Y P.VASCO	469	1		470
LA RIOJA	4.691			4.691
TOTAL GALICIA	35.965	11.027	11.160	58.152
TOTAL FUERA DE GALICIA	47.198	1.028	156	48.382
CONCURRENCIA TOTAL	83.163	12.055	11.316	106.534

Mercado Nacional de Ganado – MEMORIA 2018