

Mercado Nacional de Gando – MEMORIA 2016

ÍNDICE

| | |
|---|-----------|
| Introdución | 3 |
| Total número de cabezas e valores | 4 |
| GANDO VACÚN | 6-17 |
| Resume | 6 |
| Becerras/as recría | 7-8 |
| Becerras/as abasto | 9 |
| Vacún maior abasto | 10 |
| Vacún maior vida | 11-12 |
| Gráficas | 13 |
| Concorrenca e valores 2016 | 14-15 |
| Concorrenca e valores 2002-2016 | 16-17 |
| GANDO OVINO-CAPRINO, PORCINO E EQUINO | 18-21 |
| Ovino-caprino | 19 |
| Equino | 20 |
| Porcino | 21 |
| XUNTA DE PREZOS | 22-42 |
| Prezos medios becerras/os de recría | 23-31 |
| Descostrados (1 mes) | 23-25 |
| Rubia galega | 23 |
| Cruces industriais | 24 |
| Frisona | 25 |
| Lactantes (1-2 meses, ata 90 kg) | 26-28 |
| Rubia galega | 26 |
| Cruces industriais | 27 |
| Frisona | 28 |
| Destetadas/os (2-3,5 meses, ata 140 kg) | 29-31 |
| Rubia galega | 29 |
| Cruces industriais | 30 |
| Frisona | 31 |
| Prezos medios do vacún de abasto | 32-36 |
| Becerras/os < 300 kg en vivo | 32 |
| Becerras/os > 300 kg en vivo | 33 |
| Anellos | 34 |
| Vacún menor | 35 |
| Vacún maior | 36 |
| Indicación Xeográfica Protexida (IXP) “Terneira Galega” | 37 |
| IXP “Terneira Galega” suprema | 38 |
| Gráficas IXP “Terneira Galega” | 39-42 |
| Destino do gando vacún por comunidades autónomas | 43 |
| Fotos eventos | 44-47 |

INTRODUCCIÓN

Durante o ano 2016 houbo unha afluencia total de gando ao noso recinto feiral de 114.535 reses. A maior parte deste total corresponde ao gando vacún, que sumou 112.785 cabezas: 86.752 de vacún menor, 13.231 de mediano e 12.802 de vacún maior de abasto e para vida. As restantes 1.750 reses foron de gando equino (774), de porcino (890) e de ovino e caprino (86).

Se comparamos estas cifras coas de 2015 resulta que a concorrencia total de gando no 2016 superou á do ano pasado en 3.683 reses, o que representa un incremento do 3,22 %. Distribuída esta cantidade por tipos de gando, vemos que a afluencia de vacún aumentou un 0,35 % (3.940 reses máis), mentres que a de equino, porcino e ovino e caprino baixou en comparación co 2015, respectivamente un 7,24 % (56 reses menos de equino), un 16,06 % (143 reses menos de porcino) e un 67,4 % (58 reses menos de ovino e caprino).

En canto ao destino do gando vacún, saíron cara ás explotacións e matadoiros da Comunidade Autónoma de Galicia un total de 59.256 animais (33.708 de vacún menor, 12.900 de mediano e 12.648 de vacún maior de abasto e para vida). Con destino a outras comunidades autónomas saíron en total 53.529 reses de gando vacún, a maioría delas para recría (53.044). Destas comunidades, o destino maioritario represéntao Cataluña, que recibiu un total de 15.584 animais para recría, seguida de Aragón con 10.538 reses do mesmo tipo de gando.

Polo que atinxe ao valor económico da actividade gandeira, este ano chegou á cifra global de 41.598.676 €, cantidade que supera a do 2015 en 508.963 €. O volume económico da actividade predominante no noso mercado –comercio do gando vacún–, chegou a 40.501.273 €, cantidade que supera á do ano 2015 en 539.324 €.

Aínda que a actividade gandeira é prioritaria dentro do recinto feiral de Amio, durante o ano 2016 tamén se celebraron aquí eventos de carácter educativo e lúdico. Entre eles cómpre salientar os seguintes:

- Xantar das persoas maiores o 7 de maio
- “Cidade do FUTSAL” durante os días 14 e 15 de maio
- Salón do automóbil usado, desde o 27 ata o 29 de maio
- Curso “Benestar animal no transporte”, desde o día 6 ata o 10 de xuño
- Misa na honra de San Cristobo o día 9 de xullo
- Exposición canina nacional e internacional galega, durante os días 29 e 30 de outubro
- Curso “Intervención policial –detencións–“ en dúas edicións repartidas en varios días dos meses de abril e de novembro
- Montaxe e decoración das carrozas dos Reis Magos, desde o 7 de decembro de 2016 ata o 5 de xaneiro de 2017.

MERCADO NACIONAL - SANTIAGO DE COMPOSTELA**TOTAL NÚMERO DE CABEZAS E VALORES**

| | VACÚN | OVINO - CAPRINO | EQUINO | PORCINO | TOTAL |
|--|-------------------|----------------------------|-----------------|-----------------|-------------------|
| NÚMERO DE CABEZAS 2016 | 112.785 | 86 | 774 | 890 | 114.535 |
| NÚMERO DE CABEZAS 2015 | 108.845 | 144 | 830 | 1.033 | 110.852 |
| VARIACIÓN 2016/2015 número de cabezas | + 3.940 | - 58 | - 56 | - 143 | + 3.683 |
| VARIACIÓN % 2016/2015 | + 0,35 | - 67,4 | - 7,24 | - 16,06 | + 3,22 |
| VALOR CONCORRENCIA 2016 | 40.501.273 | 7.611 | 927.856 | 161.936 | 41.598.676 |
| VALOR CONCORRENCIA 2015 | 39.961.949 | 11.701 | 916.819 | 199.244 | 41.089.713 |
| VARIACIÓN 2016/2015 Valor da concorrência | + 539.324 | - 4.090 | + 11.037 | - 37.308 | + 508.963 |
| VARIACIÓN % 2016/2015 | + 1,33 | - 53,73 | + 1,2 | - 23 | + 1,22 |

Mercado Nacional de Gando – MEMORIA 2016

GANDO VACÚN

MERCADO NACIONAL - SANTIAGO DE COMPOSTELA**RESUMO DE GANDO VACÚN**

| ANO 2016 | BECERROS RECRÍA | BECERROS ABASTO | MAIOR ABASTO E VIDA | TOTAL |
|--|------------------------|------------------------|----------------------------|-------------------|
| NÚMERO DE CABEZAS | 86.752 | 13.231 | 12.802 | 112.785 |
| NÚMERO DE CABEZAS MEDIO SEMANAL | 1.668 | 254 | 246 | 2.169 |
| PREZO MEDIO | 231 | 830,18 | 740,31 | 359,16 |
| VALOR DA CONCORRENCIA | 20.039.712 | 10.984.112 | 9.477.449 | 40.501.273 |

MERCADO NACIONAL - SANTIAGO DE COMPOSTELA**BECERROS DE RECRÍA**

| ANO 2016 | NÚMERO DE CABEZAS | PREZO MEDIO (€/ud) | VALOR CONCORRENCIA |
|-----------------|--------------------------|---------------------------|---------------------------|
| XANEIRO | 7.985 | 238 | 1.900.430 |
| FEBREIRO | 6.798 | 238 | 1.617.924 |
| MARZO | 8.051 | 233 | 1.875.883 |
| ABRIL | 6.706 | 231 | 1.549.086 |
| MAIO | 7.124 | 228 | 1.624.272 |
| XUÑO | 8.582 | 228 | 1.956.696 |
| XULLO | 6.871 | 227 | 1.559.717 |
| AGOSTO | 8.458 | 224 | 1.894.592 |
| SETEMBRO | 6.468 | 223 | 1.442.364 |
| OUTUBRO | 6.575 | 230 | 1.512.250 |
| NOVEMBRO | 8.121 | 233 | 1.892.193 |
| DECEMBRO | 5.013 | 237 | 1.188.081 |
| TOTAL | 86.752 | 231 | 20.039.712 |

MERCADO NACIONAL - SANTIAGO DE COMPOSTELA**BECERROS DE RECRÍA**

| ANO 2016 | MENORES DE 2 MESES | | | MAIORES DE 2 MESES | | |
|--------------|--------------------|-------------------|--------------------|--------------------|-------------------|--------------------|
| | NÚMERO DE CABEZAS | PREZO MEDIO (€/u) | VALOR CONCORRENCIA | NÚMERO DE CABEZAS | PREZO MEDIO (€/u) | VALOR CONCORRENCIA |
| XANEIRO | 5.676 | 210 | 1.191.960 | 2.309 | 306,8297 | 708.470 |
| FEBREIRO | 4.667 | 210 | 980.070 | 2.131 | 299,3214 | 637.854 |
| MARZO | 5.556 | 204 | 1.133.424 | 2.495 | 297,5787 | 742.459 |
| ABRIL | 4.747 | 202 | 958.894 | 1.959 | 301,2720 | 590.192 |
| MAIO | 5.138 | 201 | 1.032.738 | 1.986 | 297,8519 | 591.534 |
| XUÑO | 6.500 | 201 | 1.306.500 | 2.082 | 312,2939 | 650.196 |
| XULLO | 4.943 | 199 | 983.657 | 1.928 | 298,7863 | 576.060 |
| AGOSTO | 6.205 | 195 | 1.209.975 | 2.253 | 303,8691 | 684.617 |
| SETEMBRO | 4.888 | 194 | 948.272 | 1.580 | 312,7164 | 494.092 |
| OUTUBRO | 4.702 | 197 | 926.294 | 1.873 | 312,8435 | 585.956 |
| NOVEMBRO | 5.980 | 205 | 1.225.900 | 2.141 | 311,2064 | 666.293 |
| DECEMBRO | 3.715 | 211 | 783.865 | 1.298 | 315,2765 | 409.229 |
| TOTAL | 62.717 | 202,4166 | 12.694.962 | 24.035 | 305,5856 | 7.344.750 |

MERCADO NACIONAL - SANTIAGO DE COMPOSTELA**BECERROS DE ABASTO**

| ANO 2016 | NÚMERO DE CABEZAS | PREZO MEDIO (€/ud) | VALOR CONCORRENCIA |
|-----------------|--------------------------|---------------------------|---------------------------|
| XANEIRO | 988 | 843 | 832.884 |
| FEBREIRO | 829 | 842 | 698.018 |
| MARZO | 1.117 | 826 | 922.642 |
| ABRIL | 972 | 817 | 794.124 |
| MAIO | 927 | 817 | 757.359 |
| XUÑO | 1.185 | 817 | 968.145 |
| XULLO | 1.033 | 830 | 857.390 |
| AGOSTO | 1.514 | 833 | 1.261.162 |
| SETEMBRO | 1.131 | 833 | 942.123 |
| OUTUBRO | 1.139 | 830 | 945.370 |
| NOVEMBRO | 1.338 | 835 | 1.117.230 |
| DECEMBRO | 1.058 | 839 | 887.662 |
| TOTAL | 13.231 | 830,1798 | 10.984.112 |

MERCADO NACIONAL - SANTIAGO DE COMPOSTELA**VACÚN MAIOR DE ABASTO**

| ANO 2016 | NÚMERO DE CABEZAS | PREZO MEDIO (€/ud) | VALOR CONCORRENCIA |
|-----------------|--------------------------|---------------------------|---------------------------|
| XANEIRO | 1.112 | 738 | 820.656 |
| FEBREIRO | 993 | 738 | 732.834 |
| MARZO | 1.157 | 738 | 853.866 |
| ABRIL | 906 | 724 | 655.944 |
| MAIO | 957 | 724 | 692.868 |
| XUÑO | 1.151 | 726 | 835.626 |
| XULLO | 925 | 726 | 671.550 |
| AGOSTO | 985 | 721 | 710.185 |
| SETEMBRO | 1.030 | 716 | 737.480 |
| OUTUBRO | 907 | 707 | 641.249 |
| NOVEMBRO | 1.187 | 707 | 839.209 |
| DECEMBRO | 813 | 707 | 574.791 |
| TOTAL | 12.123 | 723,1141 | 8.766.312 |

MERCADO NACIONAL - SANTIAGO DE COMPOSTELA**TOTAL VACÚN MAIOR VIDA**

| ANO 2016 | NÚMERO DE CABEZAS | PREZO MEDIO (€/kg) | VALOR CONCORRENCIA |
|-----------------|--------------------------|---------------------------|---------------------------|
| XANEIRO | 33 | 973 | 32.109 |
| FEBREIRO | 43 | 1.112 | 47.816 |
| MARZO | 63 | 897 | 56.511 |
| ABRIL | 57 | 1.114 | 63.498 |
| MAIO | 62 | 955 | 59.210 |
| XUÑO | 64 | 1.122 | 71.808 |
| XULLO | 55 | 1.078 | 59.290 |
| AGOSTO | 71 | 1.007 | 71.500 |
| SETEMBRO | 48 | 1.040 | 49.920 |
| OUTUBRO | 52 | 1.254 | 65.208 |
| NOVEMBRO | 71 | 1.003 | 71.213 |
| DECEMBRO | 60 | 1.013 | 60.780 |
| TOTAL | 679 | 1.047,33 | 711.137 |

MERCADO NACIONAL - SANTIAGO DE COMPOSTELA**VACÚN MAIOR DE VIDA**

| ANO 2016 | FRISONAS | | | RUBIA GALEGA E OUTRAS | | |
|----------|-------------------|--------------------|--------------------|-----------------------|--------------------|--------------------|
| | NÚMERO DE CABEZAS | PREZO MEDIO (€/ud) | VALOR CONCORRENCIA | NÚMERO DE CABEZAS | PREZO MEDIO (€/ud) | VALOR CONCORRENCIA |
| XANEIRO | 9 | 1.233 | 11.097 | 24 | 875,5 | 21.012 |
| FEBREIRO | 14 | 1.407 | 19.698 | 29 | 969,59 | 28.118 |
| MARZO | 10 | 940 | 9.400 | 53 | 888,68 | 47.100 |
| ABRIL | 14 | 1.500 | 21.000 | 43 | 988,325 | 42.498 |
| MAIO | 11 | 936 | 10.296 | 51 | 959,098 | 48.914 |
| XUÑO | 3 | 933 | 2.799 | 61 | 1.131,295 | 69.009 |
| XULLO | 7 | 1.257 | 8.799 | 48 | 1.051,8958 | 50.491 |
| AGOSTO | 9 | 990 | 8.910 | 62 | 1.009,5161 | 62.590 |
| SETEMBRO | - | - | - | 48 | 1.040 | 49.920 |
| OUTUBRO | 6 | 1.500 | 9.000 | 46 | 1.221,9130 | 56.208 |
| NOVEMBRO | 4 | 1.000 | 4.000 | 67 | 1.003,1791 | 67.213 |
| DECEMBRO | 5 | 960 | 4.800 | 55 | 1.017,8181 | 55.980 |
| TOTAL | 92 | 1.193,4 | 109.799 | 587 | 1.024,4258 | 601.338 |

MERCADO NACIONAL - SANTIAGO DE COMPOSTELA**CONCORRENCIA GANDO VACÚN**

| ANO 2016 | BECERROS DE RECRÍA | BECERROS DE ABASTO | MAIOR DE ABASTO E VIDA |
|-----------------|---------------------------|---------------------------|-------------------------------|
| XANEIRO | 7.985 | 988 | 1.145 |
| FEBREIRO | 6.798 | 829 | 1.036 |
| MARZO | 8.051 | 1.117 | 1.220 |
| ABRIL | 6.706 | 972 | 963 |
| MAIO | 7.124 | 927 | 1.019 |
| XUÑO | 8.582 | 1.185 | 1.215 |
| XULLO | 6.871 | 1.033 | 980 |
| AGOSTO | 8.458 | 1.514 | 1.056 |
| SETEMBRO | 6.468 | 1.131 | 1.078 |
| OUTUBRO | 6.575 | 1.139 | 959 |
| NOVEMBRO | 8.121 | 1.338 | 1.258 |
| DECEMBRO | 5.013 | 1.058 | 873 |
| TOTAL | 86.752 | 13.231 | 12.802 |

MERCADO NACIONAL DE GANDO – SANTIAGO DE COMPOSTELA

CONCORRENCIA GANDO VACÚN 2016

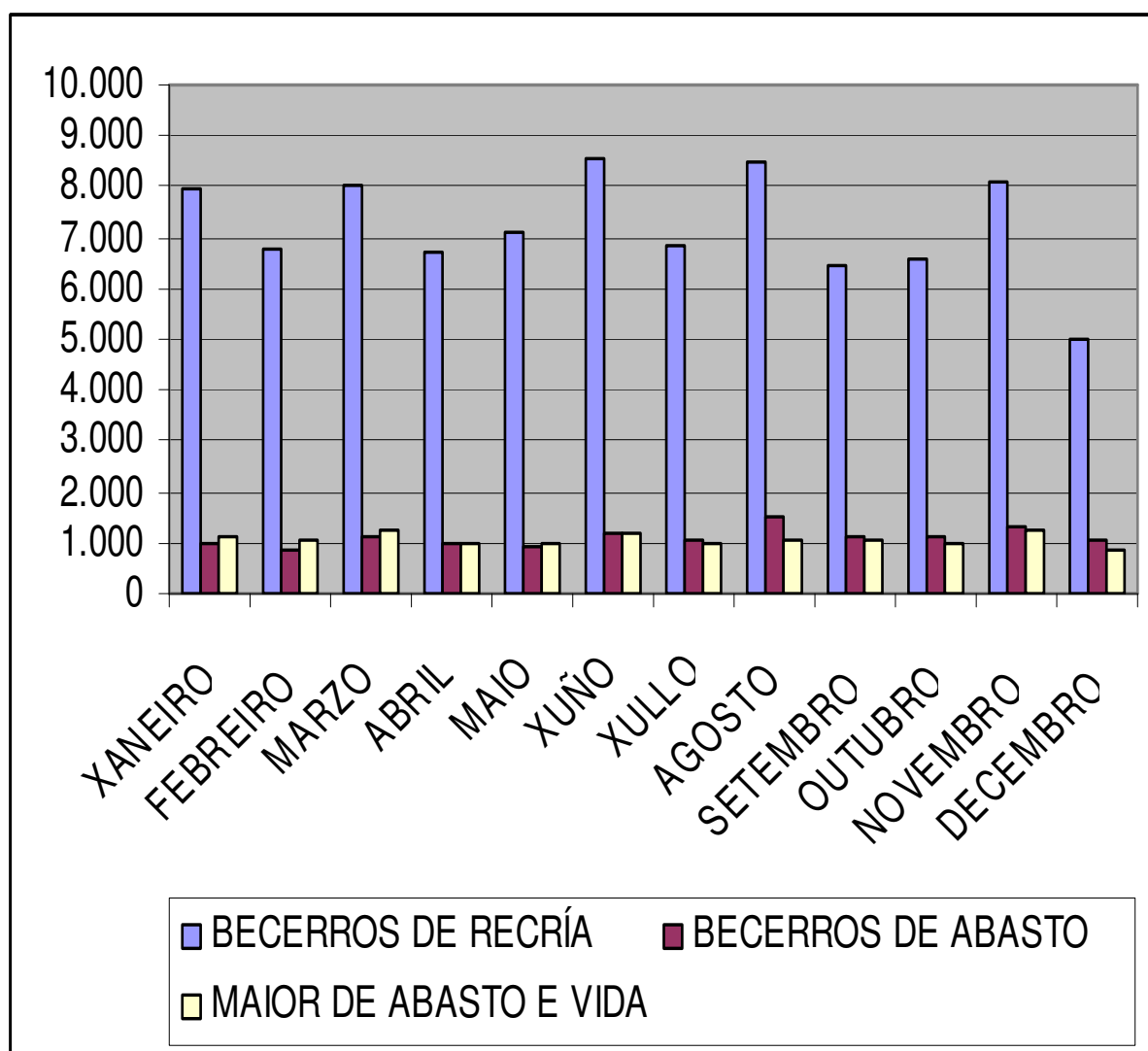

MERCADO NACIONAL DE GANDO – SANTIAGO DE COMPOSTELA

VALOR DA CONCORRENCIA DO GANDO VACÚN 2016

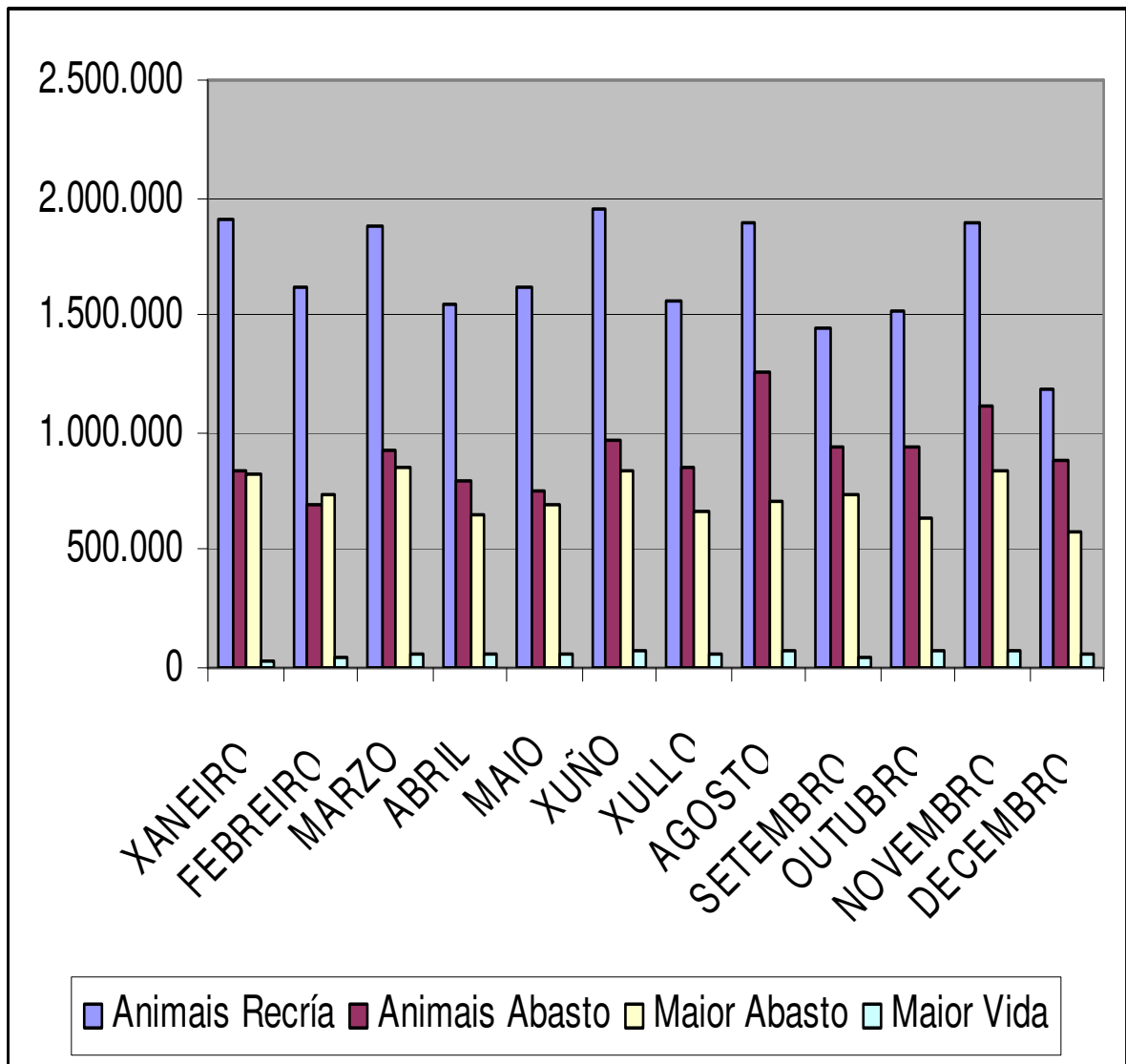

MERCADO NACIONAL DE GANDO - SANTIAGO DE COMPOSTELA**TOTAL NÚMERO DE CABEZAS E VALORES**

| | VACÚN | | | OUTRAS ESPECIES | | | TOTAL |
|-------------|-----------------|-----------------|---------------------|-----------------|---------|--------|----------------|
| | BECERROS RECRÍA | BECERROS ABASTO | VACAS ABASTO E VIDA | OVINO-CAPRINO | PORCINO | EQUINO | |
| 2002 | 110.398 | 26.456 | 26.427 | 14.782 | 2.217 | 1.596 | 181.876 |
| 2003 | 111.229 | 24.558 | 24.546 | 10.222 | 2.249 | 1.823 | 174.627 |
| 2004 | 108.229 | 23.693 | 29.657 | 8.204 | 2.271 | 1.963 | 174.017 |
| 2005 | 104.312 | 23.110 | 20.914 | 7.372 | 2.048 | 2.260 | 160.016 |
| 2006 | 96.125 | 21.006 | 20.778 | 7.395 | 2.766 | 2.109 | 150.179 |
| 2007 | 80.205 | 18.474 | 16.991 | 4.574 | 1.732 | 1.498 | 123.474 |
| 2008 | 77.485 | 17.072 | 16.356 | 3.517 | 1.801 | 1.670 | 117.901 |
| 2009 | 79.964 | 16.659 | 14.171 | 2.296 | 1.488 | 1.915 | 116.493 |
| 2010 | 78.353 | 13.322 | 14.122 | 1.907 | 1.966 | 1.086 | 110.756 |
| 2011 | 80.521 | 13.749 | 15.421 | 982 | 1.752 | 961 | 113.386 |
| 2012 | 81.890 | 13.429 | 14.319 | 487 | 1.296 | 895 | 112.316 |
| 2013 | 82.005 | 13.089 | 12.623 | 364 | 1.277 | 428 | 109.786 |
| 2014 | 82.332 | 12.864 | 12.572 | 294 | 1.192 | 886 | 110.140 |
| 2015 | 83.521 | 12.706 | 12.618 | 144 | 1.033 | 830 | 110.852 |
| 2016 | 86.752 | 13.231 | 12.802 | 86 | 890 | 774 | 114.535 |

Mercado Nacional de Gando – MEMORIA 2016

**MERCADO NACIONAL DE GANDO – SANTIAGO DE COMPOSTELA
CONCORRENCIA 2000/2016**

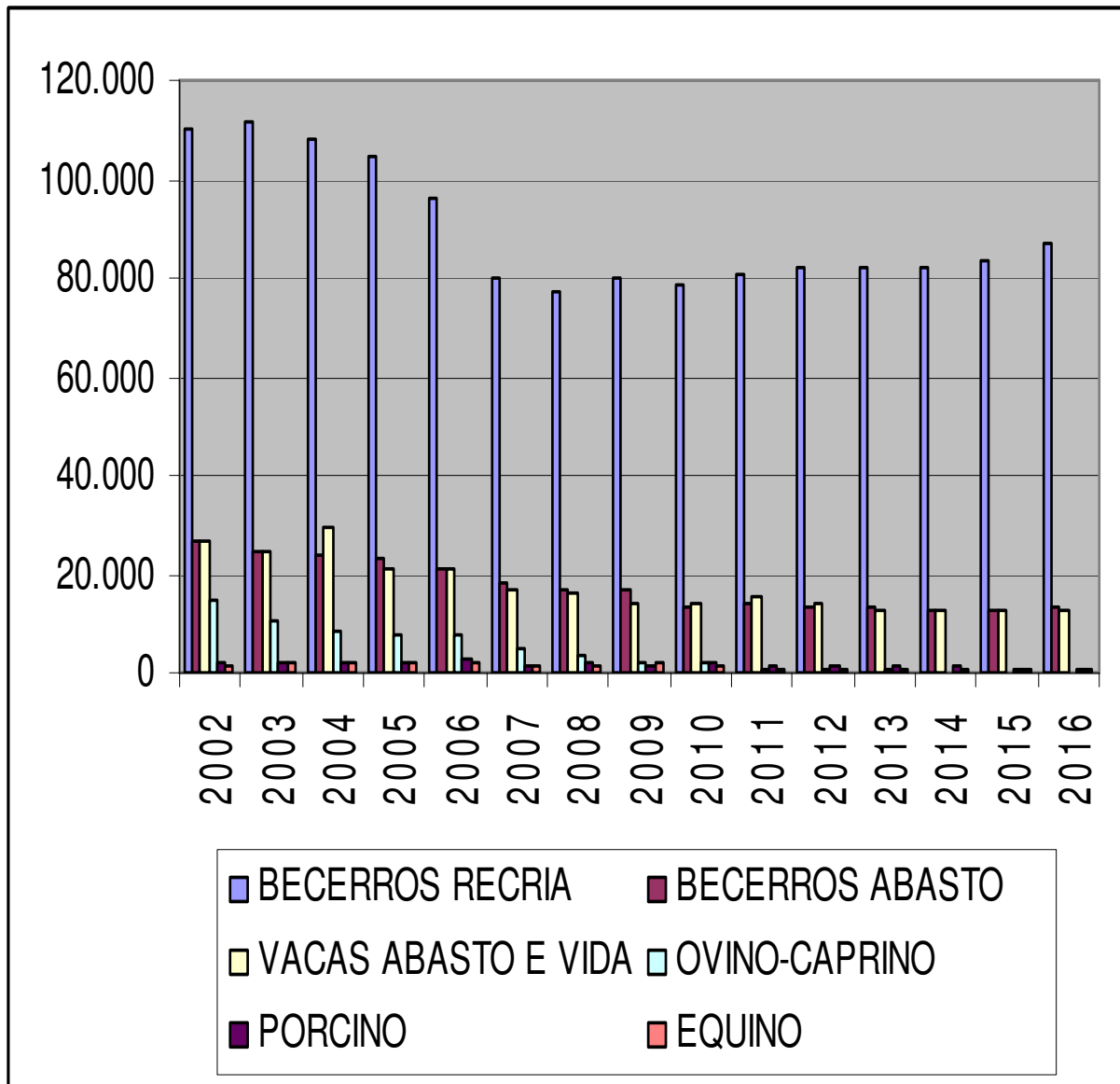

GANDO OVINO/CAPRINO EQUINO E PORCINO

Mercado Nacional de Gando – MEMORIA 2016

**MERCADO NACIONAL DE GANDO - SANTIAGO DE COMPOSTELA
GANDO OVINO – CAPRINO**

| 2016 | | | |
|-------------------|-------------------|--------------|--------------------|
| | NÚMERO DE CABEZAS | PREZO MEDIO | VALOR CONCORRENCIA |
| XANEIRO | - | - | - |
| FEBREIRO | - | - | - |
| MARZO | 4 | 100 | 400 |
| ABRIL | - | - | - |
| MAIO | 23 | 78 | 1.794 |
| XUÑO | 10 | 78 | 780 |
| XULLO | 37 | 75 | 2.775 |
| AGOSTO | 10 | 100 | 1.000 |
| SETEMBRO | 2 | 100 | 200 |
| OUTUBRO | - | - | - |
| NOVEMBRO | - | - | - |
| DECEMBRO | - | - | - |
| TOTAL 2016 | 86 | 88,50 | 7.611 |

MERCADO NACIONAL DE GANDO - SANTIAGO DE COMPOSTELA
GANDO EQUINO E ASNAL

| 2016 | VIDA | | | ABASTO | | |
|-------------------|-------------------|-----------------|--------------------|-------------------|---------------|--------------------|
| | NÚMERO DE CABEZAS | PREZO MEDIO | VALOR CONCORRENCIA | NÚMERO DE CABEZAS | PREZO MEDIO | VALOR CONCORRENCIA |
| XANEIRO | - | - | - | 1 | 200 | 200 |
| FEBREIRO | - | - | - | 1 | 200 | 200 |
| MARZO | - | - | - | 1 | 300 | 300 |
| ABRIL | - | - | - | - | - | - |
| MAIO | 256 | 1.827 | 467.712 | 93 | 639 | 59.427 |
| XUÑO | - | - | - | 2 | 650 | 1.300 |
| XULLO | 238 | 1.140 | 271.320 | 181 | 700 | 126.700 |
| AGOSTO | - | - | - | 1 | 700 | 700 |
| SETEMBRO | - | - | - | - | - | - |
| OUTUBRO | - | - | - | - | - | - |
| NOVEMBRO | - | - | - | - | - | - |
| DECEMBRO | - | - | - | - | - | - |
| TOTAL 2016 | 494 | 1.496,01 | 739.029 | 280 | 674,38 | 188.827 |

**MERCADO NACIONAL DE GANDO - SANTIAGO DE COMPOSTELA
GANDO PORCINO**

| 2016 | LEITONS | | | CEBADOS | | |
|---------------------------|-------------------|-------------|--------------------|-------------------|-------------|--------------------|
| | NÚMERO DE CABEZAS | PREZO MEDIO | VALOR CONCORRENCIA | NÚMERO DE CABEZAS | PREZO MEDIO | VALOR CONCORRENCIA |
| XANEIRO | 15 | 98 | 1.470 | 59 | 200 | 11.800 |
| FEBREIRO | 13 | 73 | 949 | 60 | 189 | 11.340 |
| MARZO | 12 | 107 | 1.284 | 63 | 196 | 12.348 |
| ABRIL | 7 | 100 | 700 | 72 | 197 | 14.184 |
| MAIO | 2 | 70 | 140 | 53 | 200 | 10.600 |
| XUÑO | 10 | 95 | 950 | 41 | 195 | 7.995 |
| XULLO | 5 | 100 | 500 | 62 | 203 | 12.586 |
| AGOSTO | - | - | - | 77 | 190 | 14.630 |
| SETEMBRO | 3 | 100 | 300 | 92 | 215 | 19.780 |
| OUTUBRO | 11 | 115 | 1.265 | 62 | 195 | 12.090 |
| NOVEMBRO | 12 | 93 | 1.116 | 84 | 189 | 15.876 |
| DECEMBRO | 11 | 97 | 1.067 | 37 | 176 | 6.512 |
| PREZOS MEDIOS 2016 | 128 | 95,27 | 12.195 | 762 | 196,51 | 149.741 |

XUNTA DE PREZOS

Mercado Nacional de Gando – MEMORIA 2016

**MERCADO NACIONAL DE GANDO - SANTIAGO DE COMPOSTELA
XUNTA DE PREZOS
PREZOS MEDIOS BECERROS DE RECRÍA**

| ANO 2016 | RUBIA GALEGA - Descostrados (1 mes) | | | | | | | |
|----------------------|-------------------------------------|------------|------------|-----------|------------|------------|------------|------------|
| | FEMIAS | | | | MACHOS | | | |
| | EXTRA | BOA | REGULAR | INFERIOR | EXTRA | BOA | REGULAR | INFERIOR |
| XANEIRO | 300 | 240 | 100 | 70 | 400 | 360 | 210 | 100 |
| FEBREIRO | 288 | 240 | 100 | 70 | 398 | 360 | 210 | 100 |
| MARZO | 270 | 230 | 100 | 70 | 380 | 350 | 210 | 100 |
| ABRIL | 265 | 225 | 100 | 70 | 376 | 346 | 210 | 100 |
| MAIO | 260 | 220 | 100 | 70 | 370 | 340 | 210 | 100 |
| XUÑO | 260 | 220 | 140 | 70 | 370 | 340 | 210 | 100 |
| XULLO | 260 | 220 | 150 | 70 | 363 | 333 | 203 | 100 |
| AGOSTO | 260 | 220 | 150 | 70 | 360 | 330 | 200 | 100 |
| SETEMBRO | 260 | 220 | 150 | 70 | 360 | 330 | 200 | 100 |
| OUTUBRO | 260 | 220 | 150 | 70 | 360 | 330 | 200 | 100 |
| NOVEMBRO | 266 | 226 | 150 | 70 | 366 | 336 | 200 | 100 |
| DECEMBRO | 270 | 229 | 149 | 69 | 370 | 339 | 199 | 99 |
| PREZOS MEDIOS | 268 | 226 | 128 | 70 | 373 | 341 | 205 | 100 |

**MERCADO NACIONAL DE GANDO - SANTIAGO DE COMPOSTELA
XUNTA DE PREZOS
PREZOS MEDIOS BECERROS DE RECRÍA**

| ANO 2016 | CRUCES INDUS - Descostrados (1 mes) | | | | | | | |
|----------------------|-------------------------------------|------------|-----------|-----------|------------|------------|------------|-----------|
| | FEMIAS | | | | MACHOS | | | |
| | EXTRA | BOA | REGULAR | INFERIOR | EXTRA | BOA | REGULAR | INFERIOR |
| XANEIRO | 240 | 180 | 80 | 20 | 360 | 310 | 175 | 60 |
| FEBREIRO | 230 | 180 | 80 | 20 | 360 | 310 | 175 | 60 |
| MARZO | 220 | 170 | 80 | 20 | 350 | 300 | 175 | 60 |
| ABRIL | 215 | 165 | 80 | 20 | 346 | 296 | 175 | 60 |
| MAIO | 210 | 160 | 80 | 20 | 340 | 290 | 175 | 60 |
| XUÑO | 210 | 160 | 80 | 20 | 340 | 286 | 171 | 60 |
| XULLO | 210 | 160 | 80 | 20 | 333 | 278 | 163 | 60 |
| AGOSTO | 210 | 160 | 80 | 20 | 330 | 275 | 160 | 60 |
| SETEMBRO | 210 | 160 | 80 | 20 | 330 | 275 | 160 | 60 |
| OUTUBRO | 220 | 170 | 80 | 20 | 335 | 280 | 160 | 60 |
| NOVEMBRO | 236 | 188 | 84 | 26 | 346 | 288 | 160 | 60 |
| DECEMBRO | 240 | 199 | 99 | 49 | 350 | 290 | 160 | 60 |
| PREZOS MEDIOS | 221 | 171 | 82 | 23 | 343 | 290 | 167 | 60 |

**MERCADO NACIONAL DE GANDO - SANTIAGO DE COMPOSTELA
XUNTA DE PREZOS
PREZOS MEDIOS BECERROS DE RECRÍA**

| ANO 2016 | FRISÓN - Descostrados (1 mes) | | | | | | | |
|----------------------|-------------------------------|-----------|-----------|----------|------------|-----------|-----------|-----------|
| | FEMIAS | | | | MACHOS | | | |
| | EXTRA | BOA | REGULAR | INFERIOR | EXTRA | BOA | REGULAR | INFERIOR |
| XANEIRO | 50 | 30 | 10 | - | 100 | 70 | 25 | - |
| FEBREIRO | 50 | 30 | 10 | - | 100 | 70 | 31 | 20 |
| MARZO | 50 | 30 | 10 | - | 102 | 72 | 50 | 20 |
| ABRIL | 50 | 30 | 10 | - | 110 | 80 | 50 | 20 |
| MAIO | 50 | 30 | 10 | - | 113 | 83 | 55 | 25 |
| XUÑO | 50 | 30 | 10 | - | 115 | 85 | 60 | 30 |
| XULLO | 50 | 30 | 10 | - | 115 | 85 | 60 | 30 |
| AGOSTO | 48 | 28 | 8 | - | 115 | 85 | 60 | 30 |
| SETEMBRO | 40 | 20 | - | - | 115 | 85 | 60 | 30 |
| OUTUBRO | 40 | 20 | - | - | 115 | 85 | 60 | 26 |
| NOVEMBRO | 40 | 20 | - | - | 115 | 85 | 60 | 15 |
| DECEMBRO | 40 | 20 | - | - | 115 | 85 | 60 | 15 |
| PREZOS MEDIOS | 47 | 27 | 10 | - | 111 | 81 | 53 | 24 |

**MERCADO NACIONAL DE GANDO - SANTIAGO DE COMPOSTELA
XUNTA DE PREZOS
PREZOS MEDIOS BECERROS DE RECRÍA**

| ANO 2016 | RUBIA GALEGA - Lactantes (1-2 meses ata 90 Kg) | | | | | | | |
|----------------------|--|------------|------------|-----------|------------|------------|------------|------------|
| | FEMIAS | | | | MACHOS | | | |
| | EXTRA | BOA | REGULAR | INFERIOR | EXTRA | BOA | REGULAR | INFERIOR |
| XANEIRO | 320 | 250 | 200 | 90 | 425 | 370 | 250 | 150 |
| FEBREIRO | 310 | 250 | 200 | 90 | 425 | 370 | 250 | 150 |
| MARZO | 300 | 240 | 200 | 90 | 415 | 360 | 250 | 150 |
| ABRIL | 295 | 235 | 200 | 90 | 411 | 356 | 250 | 150 |
| MAIO | 290 | 240 | 200 | 90 | 405 | 350 | 250 | 150 |
| XUÑO | 290 | 250 | 200 | 90 | 405 | 350 | 250 | 150 |
| XULLO | 290 | 250 | 200 | 90 | 393 | 343 | 243 | 150 |
| AGOSTO | 280 | 240 | 200 | 90 | 380 | 330 | 240 | 150 |
| SETEMBRO | 280 | 240 | 200 | 90 | 380 | 330 | 240 | 150 |
| OUTUBRO | 285 | 245 | 200 | 90 | 385 | 335 | 240 | 150 |
| NOVEMBRO | 296 | 258 | 204 | 92 | 396 | 346 | 248 | 150 |
| DECEMBRO | 300 | 270 | 220 | 100 | 400 | 350 | 280 | 150 |
| PREZOS MEDIOS | 295 | 247 | 202 | 91 | 402 | 349 | 249 | 150 |

**MERCADO NACIONAL DE GANDO - SANTIAGO DE COMPOSTELA
XUNTA DE PREZOS
PREZOS MEDIOS BECERROS DE RECRÍA**

| ANO 2016 | CRUCES INDUS - Lactantes (1-2 meses ata 90 Kg) | | | | | | | |
|----------------------|--|------------|------------|-----------|------------|------------|------------|------------|
| | FEMIAS | | | | MACHOS | | | |
| | EXTRA | BOA | REGULAR | INFERIOR | EXTRA | BOA | REGULAR | INFERIOR |
| XANEIRO | 270 | 220 | 180 | 75 | 400 | 350 | 270 | 150 |
| FEBREIRO | 260 | 220 | 180 | 75 | 400 | 350 | 270 | 150 |
| MARZO | 250 | 210 | 180 | 75 | 390 | 340 | 270 | 150 |
| ABRIL | 245 | 205 | 180 | 75 | 386 | 336 | 270 | 150 |
| MAIO | 245 | 205 | 180 | 75 | 380 | 330 | 270 | 150 |
| XUÑO | 250 | 210 | 180 | 75 | 372 | 322 | 270 | 150 |
| XULLO | 250 | 210 | 180 | 75 | 363 | 313 | 263 | 150 |
| AGOSTO | 250 | 210 | 180 | 75 | 360 | 310 | 260 | 150 |
| SETEMBRO | 250 | 210 | 180 | 75 | 360 | 310 | 260 | 150 |
| OUTUBRO | 255 | 215 | 180 | 75 | 365 | 315 | 260 | 150 |
| NOVEMBRO | 270 | 230 | 180 | 75 | 380 | 330 | 260 | 150 |
| DECEMBRO | 290 | 250 | 180 | 75 | 400 | 350 | 260 | 150 |
| PREZOS MEDIOS | 257 | 216 | 180 | 75 | 380 | 330 | 265 | 150 |

MERCADO NACIONAL DE GANDO - SANTIAGO DE COMPOSTELA
XUNTA DE PREZOS
PREZOS MEDIOS BECERROS DE RECRÍA

| ANO 2016 | FRISÓN - Lactantes (1-2 meses ata 90 Kg) | | | | | | | |
|----------------------|--|-----------|-----------|----------|------------|------------|-----------|-----------|
| | FEMIAS | | | | MACHOS | | | |
| | EXTRA | BOA | REGULAR | INFERIOR | EXTRA | BOA | REGULAR | INFERIOR |
| XANEIRO | 60 | 40 | 10 | - | 135 | 105 | 75 | 45 |
| FEBREIRO | 60 | 40 | 10 | - | 135 | 105 | 75 | 45 |
| MARZO | 60 | 40 | 10 | - | 140 | 110 | 80 | 50 |
| ABRIL | 60 | 40 | 10 | - | 140 | 113 | 83 | 50 |
| MAIO | 60 | 40 | 10 | - | 145 | 120 | 95 | 55 |
| XUÑO | 60 | 40 | 10 | - | 150 | 120 | 100 | 60 |
| XULLO | 60 | 40 | 10 | - | 150 | 120 | 100 | 60 |
| AGOSTO | 58 | 48 | 8 | - | 145 | 115 | 95 | 60 |
| SETEMBRO | 50 | 30 | - | - | 145 | 115 | 95 | 60 |
| OUTUBRO | 50 | 30 | - | - | 145 | 115 | 95 | 60 |
| NOVEMBRO | 50 | 30 | - | - | 145 | 115 | 95 | 60 |
| DECEMBRO | 50 | 30 | - | - | 145 | 115 | 95 | 60 |
| PREZOS MEDIOS | 57 | 37 | 10 | - | 143 | 114 | 90 | 55 |

**MERCADO NACIONAL DE GANDO - SANTIAGO DE COMPOSTELA
XUNTA DE PREZOS
PREZOS MEDIOS BECERROS DE RECRÍA**

| ANO 2016 | RUBIA GALEGA - Destetados (2-3'5 meses ata 140 Kg) | | | | | | | |
|----------------------|--|------------|------------|------------|------------|------------|------------|------------|
| | FEMIAS | | | | MACHOS | | | |
| | EXTRA | BOA | REGULAR | INFERIOR | EXTRA | BOA | REGULAR | INFERIOR |
| XANEIRO | 350 | 300 | 210 | 105 | 480 | 430 | 330 | 200 |
| FEBREIRO | 340 | 300 | 210 | 105 | 480 | 430 | 330 | 200 |
| MARZO | 340 | 300 | 210 | 105 | 480 | 430 | 330 | 200 |
| ABRIL | 335 | 295 | 210 | 105 | 476 | 426 | 330 | 200 |
| MAIO | 330 | 290 | 210 | 105 | 470 | 420 | 330 | 200 |
| XUÑO | 330 | 290 | 210 | 105 | 470 | 420 | 330 | 200 |
| XULLO | 330 | 290 | 210 | 105 | 470 | 420 | 330 | 200 |
| AGOSTO | 330 | 290 | 210 | 105 | 470 | 420 | 330 | 200 |
| SETEMBRO | 330 | 290 | 210 | 105 | 470 | 420 | 330 | 200 |
| OUTUBRO | 335 | 295 | 210 | 105 | 475 | 425 | 330 | 200 |
| NOVEMBRO | 340 | 300 | 210 | 105 | 480 | 430 | 330 | 200 |
| DECEMBRO | 340 | 300 | 210 | 105 | 480 | 430 | 330 | 200 |
| PREZOS MEDIOS | 336 | 295 | 210 | 105 | 475 | 425 | 330 | 200 |

**MERCADO NACIONAL DE GANDO - SANTIAGO DE COMPOSTELA
XUNTA DE PREZOS
PREZOS MEDIOS BECERROS DE RECRÍA**

| ANO 2016 | CRUCES INDUS - Destetados (2-3'5 meses ata 140 Kg) | | | | | | | |
|----------------------|--|------------|------------|------------|------------|------------|------------|------------|
| | FEMIAS | | | | MACHOS | | | |
| | EXTRA | BOA | REGULAR | INFERIOR | EXTRA | BOA | REGULAR | INFERIOR |
| XANEIRO | 280 | 220 | 180 | 100 | 410 | 330 | 270 | 170 |
| FEBREIRO | 270 | 220 | 180 | 100 | 410 | 330 | 270 | 170 |
| MARZO | 270 | 220 | 180 | 100 | 410 | 330 | 270 | 170 |
| ABRIL | 265 | 215 | 180 | 100 | 406 | 326 | 270 | 170 |
| MAIO | 260 | 210 | 180 | 100 | 400 | 320 | 270 | 170 |
| XUÑO | 260 | 210 | 180 | 100 | 400 | 320 | 270 | 170 |
| XULLO | 260 | 210 | 180 | 100 | 400 | 320 | 270 | 170 |
| AGOSTO | 260 | 210 | 180 | 100 | 400 | 320 | 270 | 170 |
| SETEMBRO | 260 | 210 | 180 | 100 | 400 | 320 | 270 | 170 |
| OUTUBRO | 265 | 215 | 180 | 100 | 405 | 325 | 270 | 170 |
| NOVEMBRO | 270 | 220 | 180 | 100 | 410 | 330 | 270 | 170 |
| DECEMBRO | 270 | 220 | 180 | 100 | 410 | 330 | 270 | 170 |
| PREZOS MEDIOS | 266 | 215 | 180 | 100 | 405 | 325 | 270 | 170 |

MERCADO NACIONAL DE GANDO - SANTIAGO DE COMPOSTELA
XUNTA DE PREZOS
PREZOS MEDIOS BECERROS DE RECRÍA

| ANO 2016 | FRISÓN - Destetados (2-3'5 meses ata 140 Kg) | | | | | | | |
|----------------------|--|-----|---------|----------|--------|-----|---------|----------|
| | FEMIAS | | | | MACHOS | | | |
| | EXTRA | BOA | REGULAR | INFERIOR | EXTRA | BOA | REGULAR | INFERIOR |
| XANEIRO | - | - | - | - | - | - | - | - |
| FEBREIRO | - | - | - | - | - | - | - | - |
| MARZO | - | - | - | - | - | - | - | - |
| ABRIL | - | - | - | - | - | - | - | - |
| MAIO | - | - | - | - | - | - | - | - |
| XUÑO | - | - | - | - | - | - | - | - |
| XULLO | - | - | - | - | - | - | - | - |
| AGOSTO | - | - | - | - | - | - | - | - |
| SETEMBRO | - | - | - | - | - | - | - | - |
| OUTUBRO | - | - | - | - | - | - | - | - |
| NOVEMBRO | - | - | - | - | - | - | - | - |
| DECEMBRO | - | - | - | - | - | - | - | - |
| PREZOS MEDIOS | - | - | - | - | - | - | - | - |

MERCADO NACIONAL DE GANDO - SANTIAGO DE COMPOSTELA
XUNTA DE PREZOS
PREZOS MEDIOS BECERRAS/OS < 300 Kg/VIVO

| ANO 2016 | | S | E | U | R | O | P | PREZO MEDIO |
|---------------|--------------|------|------|------|------|------|------|-------------|
| XANEIRO | eur/Kg canal | 5,10 | 5,00 | 4,80 | 4,45 | 3,35 | 2,70 | 4,40 |
| | " vivo | 3,16 | 3,00 | 2,74 | 2,45 | 1,61 | 1,22 | 2,59 |
| FEBREIRO | eur/Kg canal | 5,10 | 5,00 | 4,80 | 4,45 | 3,35 | 2,70 | 4,40 |
| | " vivo | 3,16 | 3,00 | 2,74 | 2,45 | 1,61 | 1,22 | 2,59 |
| MARZO | eur/Kg canal | 5 | 4,90 | 4,70 | 4,35 | 3,25 | 2,70 | 4,30 |
| | " vivo | 3,10 | 2,94 | 2,68 | 2,39 | 1,56 | 1,22 | 2,53 |
| ABRIL | eur/Kg canal | 5,00 | 4,90 | 4,60 | 4,25 | 3,25 | 2,70 | 4,22 |
| | " vivo | 3,10 | 2,94 | 2,62 | 2,34 | 1,56 | 1,22 | 2,49 |
| MAIO | eur/Kg canal | 5,00 | 4,90 | 4,60 | 4,25 | 3,25 | 2,70 | 4,22 |
| | " vivo | 3,10 | 2,94 | 2,62 | 2,34 | 1,56 | 1,22 | 2,49 |
| XUÑO | eur/Kg canal | 5,00 | 4,90 | 4,70 | 4,40 | 3,20 | 2,35 | 4,31 |
| | " vivo | 3,10 | 2,94 | 2,68 | 2,42 | 1,54 | 1,06 | 2,54 |
| XULLO | eur/Kg canal | 5,14 | 5,04 | 4,76 | 4,44 | 3,39 | 2,84 | 4,39 |
| | " vivo | 3,18 | 3,02 | 2,72 | 2,44 | 1,63 | 1,28 | 2,59 |
| AGOSTO | eur/Kg canal | 5,15 | 5,05 | 4,80 | 4,48 | 3,40 | 2,85 | 4,42 |
| | " vivo | 3,19 | 3,03 | 2,74 | 2,46 | 1,63 | 1,28 | 2,60 |
| SETEMBRO | eur/Kg canal | 5,15 | 5,05 | 4,80 | 4,40 | 3,40 | 2,85 | 4,38 |
| | " vivo | 3,19 | 3,03 | 2,74 | 2,42 | 1,63 | 1,28 | 2,59 |
| OUTUBRO | eur/Kg canal | 5,15 | 5,05 | 4,80 | 4,40 | 3,40 | 2,85 | 4,38 |
| | " vivo | 3,19 | 3,03 | 2,74 | 2,42 | 1,63 | 1,28 | 2,59 |
| NOVEMBRO | eur/Kg canal | 5,15 | 5,05 | 4,80 | 4,40 | 3,40 | 2,85 | 4,38 |
| | " vivo | 3,19 | 3,03 | 2,74 | 2,42 | 1,63 | 1,28 | 2,59 |
| DECEMBRO | eur/Kg canal | 5,15 | 5,05 | 4,80 | 4,40 | 3,40 | 2,85 | 4,38 |
| | " vivo | 3,19 | 3,03 | 2,74 | 2,42 | 1,63 | 1,28 | 2,59 |
| PREZOS MEDIOS | eur/Kg canal | 5,09 | 4,99 | 4,75 | 4,39 | 3,34 | 2,75 | 4,35 |
| | " vivo | 3,15 | 2,99 | 2,71 | 2,41 | 1,61 | 1,24 | 2,57 |

MERCADO NACIONAL DE GANDO - SANTIAGO DE COMPOSTELA
XUNTA DE PREZOS
PREZOS MEDIOS BECERRAS/OS > 300 Kg/VIVO

| ANO 2016 | | S | E | U | R | O | P | PREZO MEDIO |
|---------------|--------------|------|------|------|------|------|------|-------------|
| XANEIRO | eur/Kg canal | 4,85 | 4,75 | 4,43 | 4,14 | 2,93 | 2,33 | 4,26 |
| | " vivo | 3,06 | 2,90 | 2,62 | 2,32 | 1,47 | - | 2,51 |
| FEBREIRO | eur/Kg canal | 4,85 | 4,75 | 4,40 | 4,10 | 2,90 | 2,33 | 4,24 |
| | " vivo | 3,06 | 2,90 | 2,60 | 2,30 | 1,45 | - | 2,50 |
| MARZO | eur/Kg canal | 4,69 | 4,59 | 4,24 | 3,94 | 2,74 | 2,33 | 4,08 |
| | " vivo | 2,96 | 2,80 | 2,51 | 2,21 | 1,38 | - | 2,41 |
| ABRIL | eur/Kg canal | 4,68 | 4,58 | 4,15 | 3,83 | 2,73 | 2,33 | 4,00 |
| | " vivo | 2,95 | 2,79 | 2,45 | 2,14 | 1,37 | - | 2,36 |
| MAIO | eur/Kg canal | 4,68 | 4,58 | 4,15 | 3,83 | 2,73 | 2,33 | 4,00 |
| | " vivo | 2,95 | 2,79 | 2,45 | 2,14 | 1,37 | - | 2,36 |
| XUÑO | eur/Kg canal | 4,68 | 4,58 | 4,15 | 3,83 | 2,73 | 2,33 | 4,00 |
| | " vivo | 2,95 | 2,79 | 2,45 | 2,14 | 1,37 | - | 2,36 |
| XULLO | eur/Kg canal | 4,74 | 4,64 | 4,22 | 3,90 | 2,80 | 2,40 | 4,07 |
| | " vivo | 2,98 | 2,83 | 2,50 | 2,19 | 1,40 | - | 2,40 |
| AGOSTO | eur/Kg canal | 4,75 | 4,65 | 4,25 | 3,92 | 2,82 | 2,42 | 4,35 |
| | " vivo | 2,99 | 2,84 | 2,51 | 2,20 | 1,41 | - | 2,56 |
| SETEMBRO | eur/Kg canal | 4,75 | 4,65 | 4,25 | 3,92 | 2,82 | 2,42 | 4,09 |
| | " vivo | 2,99 | 2,84 | 2,51 | 2,20 | 1,41 | - | 2,41 |
| OUTUBRO | eur/Kg canal | 4,75 | 4,65 | 4,25 | 3,92 | 2,82 | 2,42 | 4,09 |
| | " vivo | 2,99 | 2,84 | 2,51 | 2,20 | 1,41 | - | 2,41 |
| NOVEMBRO | eur/Kg canal | 4,75 | 4,65 | 4,32 | 4,00 | 2,96 | 2,42 | 4,16 |
| | " vivo | 2,99 | 2,84 | 2,55 | 2,24 | 1,48 | - | 2,45 |
| DECEMBRO | eur/Kg canal | 4,75 | 4,65 | 4,40 | 4,10 | 3,05 | 2,42 | 4,24 |
| | " vivo | 2,99 | 2,84 | 2,60 | 2,30 | 1,53 | - | 2,50 |
| PREZOS MEDIOS | eur/Kg canal | 4,74 | 4,64 | 4,27 | 3,95 | 2,84 | 2,37 | 4,13 |
| | " vivo | 2,98 | 2,83 | 2,52 | 2,22 | 1,42 | - | 2,43 |

MERCADO NACIONAL DE GANDO - SANTIAGO DE COMPOSTELA
XUNTA DE PREZOS
PREZOS MEDIOS ANELLOS

| ANO 2016 | | S | E | U | R | O | P | PREZO MEDIO |
|---------------|--------------|---|------|------|------|------|---|-------------|
| XANEIRO | eur/Kg canal | - | 3,65 | 3,45 | 3,30 | 3,05 | - | 3,42 |
| | " vivo | - | 2,23 | 2,04 | 1,88 | 1,53 | - | 1,95 |
| FEBREIRO | eur/Kg canal | - | 3,65 | 3,45 | 3,30 | 3,05 | - | 3,42 |
| | " vivo | - | 2,23 | 2,04 | 1,88 | 1,53 | - | 1,95 |
| MARZO | eur/Kg canal | - | 3,65 | 3,45 | 3,30 | 3,05 | - | 3,42 |
| | " vivo | - | 2,23 | 2,04 | 1,88 | 1,53 | - | 1,95 |
| ABRIL | eur/Kg canal | - | 3,65 | 3,45 | 3,30 | 3,05 | - | 3,42 |
| | " vivo | - | 2,23 | 2,04 | 1,88 | 1,53 | - | 1,95 |
| MAIO | eur/Kg canal | - | 3,65 | 3,45 | 3,30 | 3,05 | - | 3,42 |
| | " vivo | - | 2,23 | 2,04 | 1,88 | 1,53 | - | 1,95 |
| XUÑO | eur/Kg canal | - | 3,65 | 3,45 | 3,30 | 3,05 | - | 3,42 |
| | " vivo | - | 2,23 | 2,04 | 1,88 | 1,53 | - | 1,95 |
| XULLO | eur/Kg canal | - | 3,65 | 3,45 | 3,30 | 3,05 | - | 3,42 |
| | " vivo | - | 2,23 | 2,04 | 1,88 | 1,53 | - | 1,95 |
| AGOSTO | eur/Kg canal | - | 3,65 | 3,45 | 3,30 | 3,05 | - | 3,42 |
| | " vivo | - | 2,23 | 2,04 | 1,88 | 1,53 | - | 1,95 |
| SETEMBRO | eur/Kg canal | - | 3,65 | 3,45 | 3,30 | 3,05 | - | 3,42 |
| | " vivo | - | 2,23 | 2,04 | 1,88 | 1,53 | - | 1,95 |
| OUTUBRO | eur/Kg canal | - | 3,65 | 3,45 | 3,30 | 3,05 | - | 3,42 |
| | " vivo | - | 2,23 | 2,04 | 1,88 | 1,53 | - | 1,95 |
| NOVEMBRO | eur/Kg canal | - | 3,65 | 3,45 | 3,30 | 3,05 | - | 3,42 |
| | " vivo | - | 2,23 | 2,04 | 1,88 | 1,53 | - | 1,95 |
| DECEMBRO | eur/Kg canal | - | 3,65 | 3,45 | 3,30 | 3,05 | - | 3,42 |
| | " vivo | - | 2,23 | 2,04 | 1,88 | 1,53 | - | 1,95 |
| PREZOS MEDIOS | eur/Kg canal | - | 3,65 | 3,45 | 3,30 | 3,05 | - | 3,42 |
| | " vivo | - | 2,23 | 2,04 | 1,88 | 1,53 | - | 1,95 |

MERCADO NACIONAL DE GANDO - SANTIAGO DE COMPOSTELA
XUNTA DE PREZOS
PREZOS MEDIOS VACÚN MENOR ABASTO

| ANO 2016 | | S | E | U | R | O | P | PREZO MEDIO |
|---------------|--------------|---|------|------|------|------|---|-------------|
| XANEIRO | eur/Kg canal | - | 3,93 | 3,10 | 2,85 | 2,50 | - | 2,88 |
| | " vivo | - | 2,28 | 1,74 | 1,51 | 1,25 | - | 1,56 |
| FEBREIRO | eur/Kg canal | - | 3,93 | 3,10 | 2,85 | 2,50 | - | 2,88 |
| | " vivo | - | 2,28 | 1,74 | 1,51 | 1,25 | - | 1,56 |
| MARZO | eur/Kg canal | - | 3,93 | 3,10 | 2,85 | 2,50 | - | 2,88 |
| | " vivo | - | 2,28 | 1,74 | 1,51 | 1,25 | - | 1,56 |
| ABRIL | eur/Kg canal | - | 3,93 | 3,10 | 2,85 | 2,50 | - | 2,88 |
| | " vivo | - | 2,28 | 1,74 | 1,51 | 1,25 | - | 1,56 |
| MAIO | eur/Kg canal | - | 3,93 | 3,10 | 2,85 | 2,50 | - | 2,88 |
| | " vivo | - | 2,28 | 1,74 | 1,51 | 1,25 | - | 1,56 |
| XUÑO | eur/Kg canal | - | 3,93 | 3,10 | 2,85 | 2,50 | - | 2,88 |
| | " vivo | - | 2,28 | 1,74 | 1,51 | 1,25 | - | 1,56 |
| XULLO | eur/Kg canal | - | 3,93 | 3,10 | 2,85 | 2,50 | - | 2,88 |
| | " vivo | - | 2,28 | 1,74 | 1,51 | 1,25 | - | 1,56 |
| AGOSTO | eur/Kg canal | - | 3,93 | 3,10 | 2,85 | 2,50 | - | 2,88 |
| | " vivo | - | 2,28 | 1,74 | 1,51 | 1,25 | - | 1,56 |
| SETEMBRO | eur/Kg canal | - | 3,93 | 3,10 | 2,85 | 2,50 | - | 2,88 |
| | " vivo | - | 2,28 | 1,74 | 1,51 | 1,25 | - | 1,56 |
| OUTUBRO | eur/Kg canal | - | 3,93 | 3,10 | 2,85 | 2,50 | - | 2,88 |
| | " vivo | - | 2,28 | 1,74 | 1,51 | 1,25 | - | 1,56 |
| NOVEMBRO | eur/Kg canal | - | 3,93 | 3,10 | 2,85 | 2,50 | - | 2,88 |
| | " vivo | - | 2,28 | 1,74 | 1,51 | 1,25 | - | 1,56 |
| DECEMBRO | eur/Kg canal | - | 3,93 | 3,10 | 2,85 | 2,50 | - | 2,88 |
| | " vivo | - | 2,28 | 1,74 | 1,51 | 1,25 | - | 1,56 |
| PREZOS MEDIOS | eur/Kg canal | - | 3,93 | 3,10 | 2,85 | 2,50 | - | 2,88 |
| | " vivo | - | 2,28 | 1,74 | 1,51 | 1,25 | - | 1,56 |

MERCADO NACIONAL DE GANDO - SANTIAGO DE COMPOSTELA
XUNTA DE PREZOS
PREZOS MEDIOS VACÚN MAIOR ABASTO

| ANO 2016 | | S | E | U | R | O | P | PREZO MEDIO |
|---------------|--------------|------|------|------|------|------|------|-------------|
| XANEIRO | eur/Kg canal | 3,20 | 3,10 | 3,00 | 2,90 | 2,70 | 1,98 | 2,59 |
| | " vivo | 1,73 | 1,58 | 1,44 | 1,33 | 1,22 | 0,79 | 1,22 |
| FEBREIRO | eur/Kg canal | 3,20 | 3,10 | 3,00 | 2,90 | 2,70 | 1,98 | 2,59 |
| | " vivo | 1,73 | 1,58 | 1,44 | 1,33 | 1,22 | 0,79 | 1,22 |
| MARZO | eur/Kg canal | 3,20 | 3,10 | 3,00 | 2,90 | 2,69 | 1,98 | 2,59 |
| | " vivo | 1,73 | 1,58 | 1,44 | 1,33 | 1,21 | 0,79 | 1,22 |
| ABRIL | eur/Kg canal | 3,20 | 3,10 | 3,00 | 2,90 | 2,64 | 1,88 | 2,54 |
| | " vivo | 1,73 | 1,58 | 1,44 | 1,33 | 1,19 | 0,75 | 1,20 |
| MAIO | eur/Kg canal | 3,20 | 3,10 | 3,00 | 2,90 | 2,64 | 1,88 | 2,54 |
| | " vivo | 1,73 | 1,58 | 1,44 | 1,33 | 1,19 | 0,75 | 1,20 |
| XUÑO | eur/Kg canal | 3,20 | 3,10 | 3,00 | 2,90 | 2,65 | 1,88 | 2,55 |
| | " vivo | 1,73 | 1,58 | 1,44 | 1,33 | 1,20 | 0,75 | 1,20 |
| XULLO | eur/Kg canal | 3,20 | 3,10 | 3,00 | 2,90 | 2,65 | 1,87 | 2,55 |
| | " vivo | 1,73 | 1,58 | 1,44 | 1,33 | 1,20 | 0,75 | 1,20 |
| AGOSTO | eur/Kg canal | 3,20 | 3,10 | 3,00 | 2,90 | 2,62 | 1,85 | 2,53 |
| | " vivo | 1,73 | 1,58 | 1,44 | 1,33 | 1,18 | 0,74 | 1,19 |
| SETEMBRO | Eur/Kg canal | 3,20 | 3,10 | 3,00 | 2,90 | 2,62 | 1,80 | 2,51 |
| | " vivo | 1,73 | 1,58 | 1,44 | 1,33 | 1,18 | 0,72 | 1,18 |
| OUTUBRO | eur/Kg canal | 3,20 | 3,10 | 3,00 | 2,90 | 2,60 | 1,72 | 2,48 |
| | " vivo | 1,73 | 1,58 | 1,44 | 1,33 | 1,17 | 0,69 | 1,17 |
| NOVEMBRO | eur/Kg canal | 3,20 | 3,10 | 3,00 | 2,90 | 2,60 | 1,72 | 2,48 |
| | " vivo | 1,73 | 1,58 | 1,44 | 1,33 | 1,17 | 0,69 | 1,17 |
| DECEMBRO | eur/Kg canal | 3,20 | 3,10 | 3,00 | 2,90 | 2,60 | 1,72 | 2,48 |
| | " vivo | 1,73 | 1,58 | 1,44 | 1,33 | 1,17 | 0,69 | 1,17 |
| PREZOS MEDIOS | eur/Kg canal | 3,20 | 3,10 | 3,00 | 2,90 | 2,64 | 1,86 | 2,54 |
| | " vivo | 1,73 | 1,58 | 1,44 | 1,33 | 1,19 | 0,75 | 1,19 |

MERCADO NACIONAL DE GANDO - SANTIAGO DE COMPOSTELA
XUNTA DE PREZOS
INDICACIÓN XEOGRÁFICA PROTEXIDA "TERNERA GALLEGA"

| ANO 2016 | FEMIAS "Ternera Gallega" | | | | | | | |
|--------------------|--------------------------|-------------|------------------|-------------|------------------|-------------|------------------|-------------|
| | Ata 160 Kg. | | De 161 a 180 Kg. | | De 181 a 200 Kg. | | De 201 a 230 Kg. | |
| | U | R | U | R | U | R | U | R |
| XANEIRO | 4,53 | 4,38 | 4,49 | 4,34 | 4,44 | 4,27 | 4,27 | 4,22 |
| FEBREIRO | 4,52 | 4,37 | 4,48 | 4,33 | 4,43 | 4,26 | 4,26 | 4,21 |
| MARZO | 4,47 | 4,32 | 4,43 | 4,28 | 4,38 | 4,21 | 4,21 | 4,16 |
| ABRIL | 4,45 | 4,30 | 4,41 | 4,26 | 4,36 | 4,19 | 4,19 | 4,14 |
| MAIO | 4,45 | 4,30 | 4,41 | 4,26 | 4,36 | 4,19 | 4,19 | 4,14 |
| XUÑO | 4,45 | 4,30 | 4,41 | 4,26 | 4,36 | 4,19 | 4,19 | 4,14 |
| XULLO | 4,52 | 4,37 | 4,48 | 4,33 | 4,43 | 4,26 | 4,26 | 4,21 |
| AGOSTO | 4,63 | 4,45 | 4,56 | 4,41 | 4,51 | 4,34 | 4,34 | 4,29 |
| SETEMBRO | 4,61 | 4,46 | 4,57 | 4,42 | 4,52 | 4,35 | 4,35 | 4,30 |
| OUTUBRO | 4,61 | 4,46 | 4,57 | 4,42 | 4,52 | 4,35 | 4,35 | 4,30 |
| NOVEMBRO | 4,61 | 4,46 | 4,57 | 4,42 | 4,52 | 4,35 | 4,35 | 4,30 |
| DECEMBRO | 4,64 | 4,49 | 4,60 | 4,45 | 4,55 | 4,38 | 4,38 | 4,33 |
| PREZO MEDIO | 4,54 | 4,39 | 4,50 | 4,35 | 4,45 | 4,28 | 4,28 | 4,23 |
| ANO 2016 | MACHOS Ternera Gallega | | | | | | | |
| | Ata 200 Kg. | | De 201 a 225 Kg. | | De 226 a 250 Kg. | | | |
| | U | R | U | R | U | R | | |
| XANEIRO | 4,56 | 4,42 | 4,43 | 4,34 | 4,30 | 4,24 | | |
| FEBREIRO | 4,55 | 4,41 | 4,42 | 4,33 | 4,29 | 4,23 | | |
| MARZO | 4,50 | 4,36 | 4,37 | 4,28 | 4,24 | 4,18 | | |
| ABRIL | 4,48 | 4,34 | 4,35 | 4,26 | 4,22 | 4,16 | | |
| MAIO | 4,48 | 4,34 | 4,35 | 4,26 | 4,22 | 4,16 | | |
| XUÑO | 4,48 | 4,34 | 4,35 | 4,26 | 4,22 | 4,16 | | |
| XULLO | 4,55 | 4,41 | 4,42 | 4,33 | 4,29 | 4,23 | | |
| AGOSTO | 4,63 | 4,49 | 4,50 | 4,41 | 4,37 | 4,31 | | |
| SETEMBRO | 4,64 | 4,50 | 4,51 | 4,42 | 4,38 | 4,32 | | |
| OUTUBRO | 4,64 | 4,50 | 4,51 | 4,42 | 4,38 | 4,32 | | |
| NOVEMBRO | 4,64 | 4,50 | 4,51 | 4,42 | 4,38 | 4,32 | | |
| DECEMBRO | 4,67 | 4,53 | 4,54 | 4,45 | 4,41 | 4,35 | | |
| PREZO MEDIO | 4,57 | 4,43 | 4,44 | 4,35 | 4,31 | 4,25 | | |

**MERCADO NACIONAL DE GANDO - SANTIAGO DE COMPOSTELA
XUNTA DE PREZOS
INDICACIÓN XEOGRÁFICA PROTEXIDA "TERNERA GALLEGA"**

| ANO 2016 | FEMIAS Ternera Gallega SUPREMA | | | | | | | |
|--------------------|--------------------------------|-------------|------------------|-------------|------------------|-------------|-----------------|-------------|
| | Ata 160 Kg. | | De 161 a 180 Kg | | De 181 a 200 Kg | | De 201 a 230 Kg | |
| | U | R | U | R | U | R | U | R |
| XANEIRO | 4,74 | 4,65 | 4,64 | 4,50 | 4,57 | 4,40 | 4,43 | 4,35 |
| FEBREIRO | 4,71 | 4,62 | 4,61 | 4,47 | 4,54 | 4,37 | 4,39 | 4,31 |
| MARZO | 4,65 | 4,56 | 4,55 | 4,41 | 4,48 | 4,31 | 4,31 | 4,23 |
| ABRIL | 4,63 | 4,54 | 4,53 | 4,39 | 4,46 | 4,29 | 4,29 | 4,21 |
| MAIO | 4,63 | 4,54 | 4,53 | 4,39 | 4,46 | 4,29 | 4,29 | 4,21 |
| XUÑO | 4,63 | 4,54 | 4,53 | 4,39 | 4,46 | 4,29 | 4,29 | 4,21 |
| XULLO | 4,76 | 4,67 | 4,66 | 4,52 | 4,59 | 4,42 | 4,41 | 4,33 |
| AGOSTO | 4,88 | 4,79 | 4,78 | 4,64 | 4,71 | 4,54 | 4,52 | 4,44 |
| SETEMBRO | 4,92 | 4,83 | 4,82 | 4,68 | 4,75 | 4,58 | 4,56 | 4,48 |
| OUTUBRO | 4,92 | 4,83 | 4,82 | 4,68 | 4,75 | 4,58 | 4,56 | 4,48 |
| NOVEMBRO | 4,92 | 4,83 | 4,82 | 4,68 | 4,75 | 4,58 | 4,56 | 4,48 |
| DECEMBRO | 4,95 | 4,86 | 4,85 | 4,71 | 4,78 | 4,71 | 4,59 | 4,51 |
| PREZO MEDIO | 4,78 | 4,69 | 4,68 | 4,54 | 4,61 | 4,45 | 4,43 | 4,35 |
| ANO 2016 | MACHOS Ternera Gallega SUPREMA | | | | | | | |
| | Ata 200 Kg. | | De 201 a 225 Kg. | | De 226 a 250 Kg. | | | |
| | U | R | U | R | U | R | | |
| XANEIRO | 4,69 | 4,55 | 4,55 | 4,47 | 4,43 | 4,35 | | |
| FEBREIRO | 4,66 | 4,52 | 4,52 | 4,44 | 4,39 | 4,31 | | |
| MARZO | 4,60 | 4,46 | 4,46 | 4,38 | 4,31 | 4,23 | | |
| ABRIL | 4,58 | 4,44 | 4,44 | 4,36 | 4,29 | 4,21 | | |
| MAIO | 4,58 | 4,44 | 4,44 | 4,36 | 4,29 | 4,21 | | |
| XUÑO | 4,58 | 4,44 | 4,44 | 4,36 | 4,29 | 4,21 | | |
| XULLO | 4,71 | 4,57 | 4,57 | 4,49 | 4,41 | 4,33 | | |
| AGOSTO | 4,83 | 4,69 | 4,69 | 4,61 | 4,52 | 4,44 | | |
| SETEMBRO | 4,87 | 4,73 | 4,73 | 4,65 | 4,56 | 4,48 | | |
| OUTUBRO | 4,87 | 4,73 | 4,73 | 4,65 | 4,56 | 4,48 | | |
| NOVEMBRO | 4,87 | 4,73 | 4,73 | 4,65 | 4,56 | 4,48 | | |
| DECEMBRO | 4,90 | 4,76 | 4,76 | 4,68 | 4,59 | 4,51 | | |
| PREZO MEDIO | 4,73 | 4,59 | 4,59 | 4,51 | 4,43 | 4,35 | | |

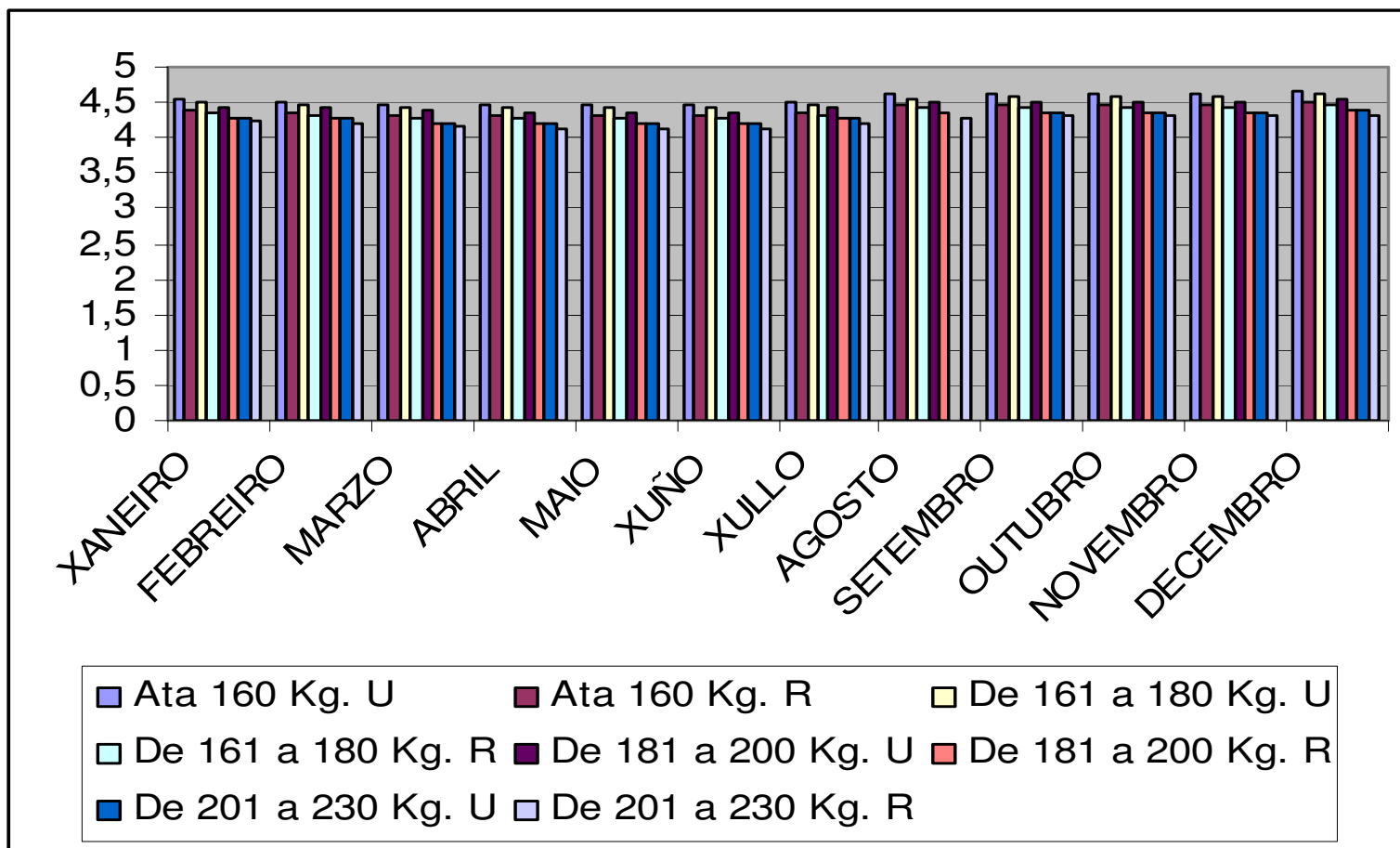

**INDICACION XEOGRAFICA PROTEXIDA “Ternera Gallega”
FEMIAS
Prezos medios Kg. Canal**

Mercado Nacional de Gando – MEMORIA 2016

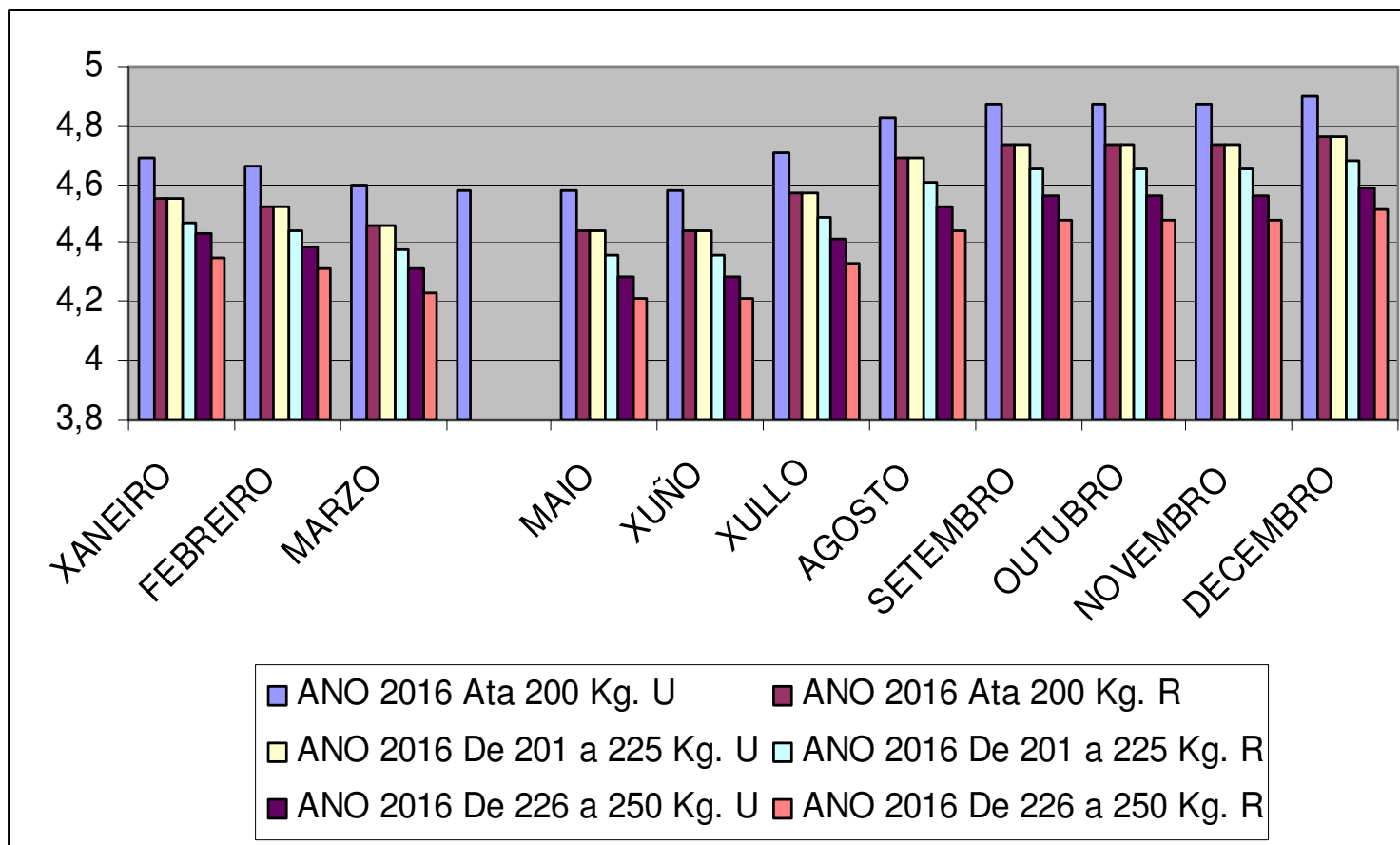

**INDICACION XEOGRAFICA PROTEXIDA "Ternera Gallega"
MACHOS "Ternera Gallega" SUPREMA
Prezos medios Kg. canal**

Mercado Nacional de Gando – MEMORIA 2016

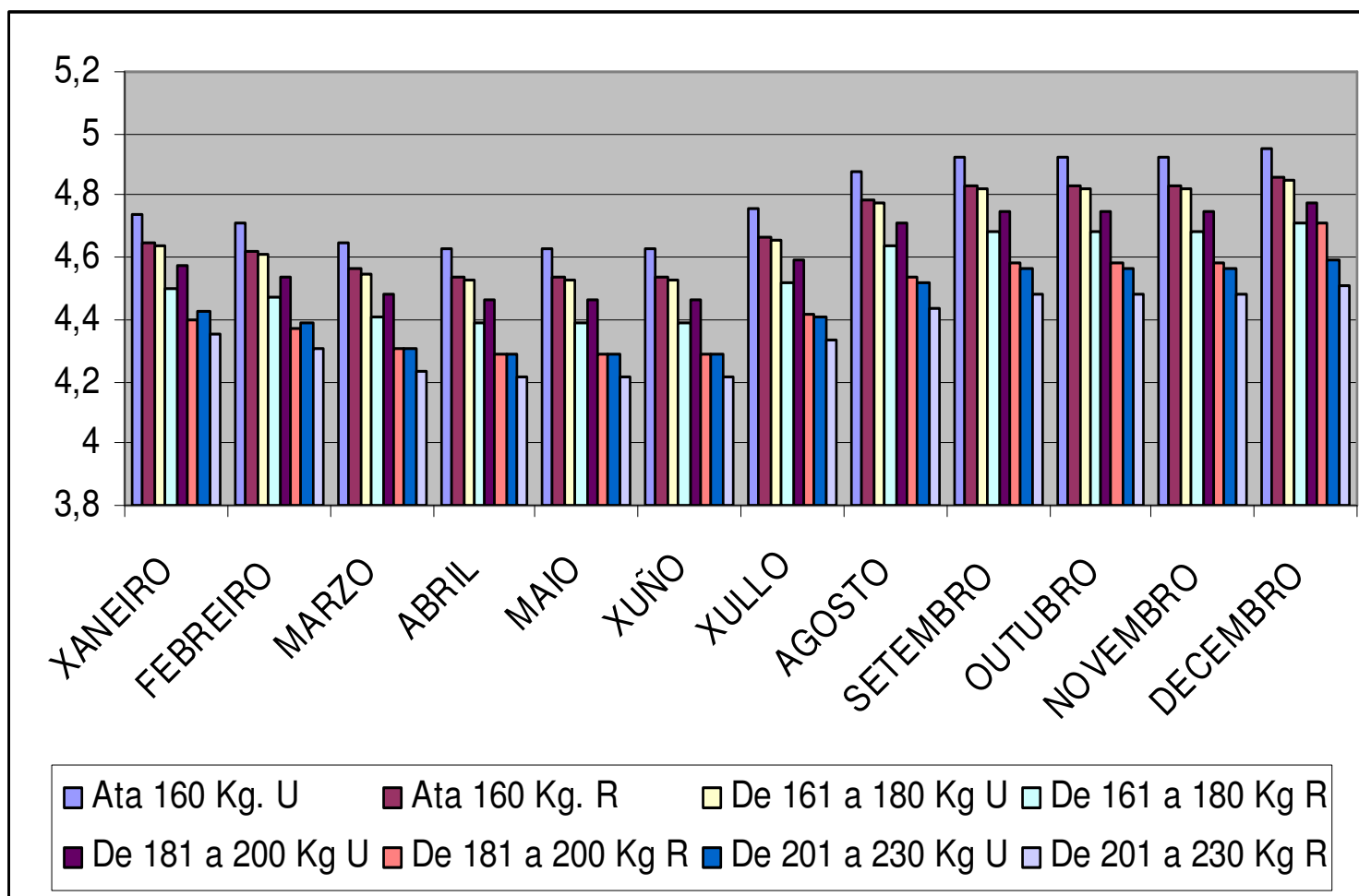

**INDICACION XEOGRAFICA PROTEXIDA “Terneira Gallega”
FEMIAS “Terneira Gallega” SUPREMA
Prezos medios Kg. Canal**

Mercado Nacional de Gando – MEMORIA 2016

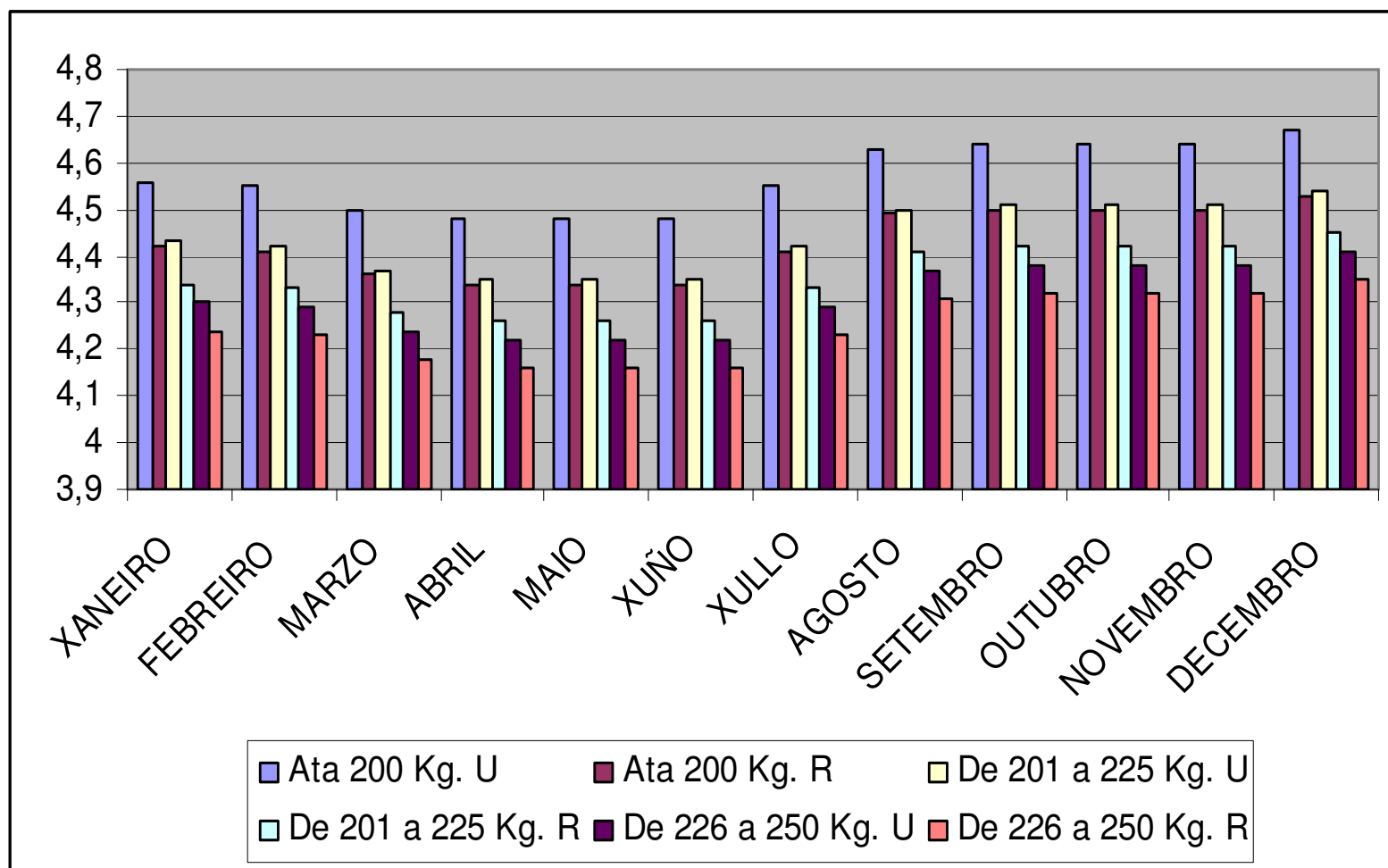

**INDICACION XEOGRAFICA PROTEXIDA “Terneira Gallega”
MACHOS
Prezos medios Kg. canal**

Mercado Nacional de Gando – MEMORIA 2016

MERCADO NACIONAL - SANTIAGO DE COMPOSTELA**DESTINO GANDO VACÚN**

| C.AUTÓNOMA | MENOR | MEDIANO | GRANDE | TOTAL |
|------------------------------|---------------|----------------|---------------|----------------|
| ANDALUCIA | 587 | 1 | | 588 |
| ARAGON | 10.538 | 23 | | 10.561 |
| ASTURIAS | 4.150 | 154 | 15 | 4.319 |
| CANTABRIA | 75 | 13 | 110 | 198 |
| CASTILLA-LEON | 8.680 | 66 | 17 | 8.763 |
| CASTILLA-LA MANCHA | 7.409 | 53 | 12 | 7.474 |
| CATALUÑA | 15.584 | 10 | | 15.594 |
| EXTREMADURA | 1.150 | 6 | | 1.156 |
| MADRID | 24 | | | 24 |
| MURCIA | 90 | | | 90 |
| NAVARRA | 904 | | | 904 |
| PAÍS VASCO | 16 | | | 16 |
| LA RIOJA | 3.829 | | | 3.829 |
| VALENCIA | 8 | 5 | | 13 |
| TOTAL GALICIA | 33.708 | 12.900 | 12.648 | 59.256 |
| TOTAL FÓRA DE GALICIA | 53.044 | 331 | 154 | 53.529 |
| CONCORRENCIA TOTAL | 86.752 | 13.231 | 12.802 | 112.785 |



Salón do automóbil usado



Xantar das persoas maiores



Exposición canina nacional e internacional galega



Cidade do FUTSAL