

Mercado Nacional de Gando – MEMORIA 2015

## ÍNDICE

Total número de cabezas e valores	4
GANDO VACÚN	6-17
Resume	6
Becerras/as recría	7-8
Becerras/as abasto	9
Vacún maior abasto	10
Vacún maior vida	11-12
Gráficas	13
Concorrenca e valores 2015	14-15
Concorrenca e valores 2001-2015	16-17
GANDO OVINO-CAPRINO, PORCINO E EQUINO	18-21
Ovino-caprino	19
Equino	20
Porcino	21
XUNTA DE PREZOS	22-42
Prezos medios becerras/os de recría	23-31
Descostrados (1 mes)	23-25
Rubia galega	23
Cruces industriais	24
Frisona	25
Lactantes (1-2 meses, ata 90 kg)	26-28
Rubia galega	26
Cruces industriais	27
Frisona	28
Destetadas/os (2-3,5 meses, ata 140 kg)	29-31
Rubia galega	29
Cruces industriais	30
Frisona	31
Prezos medios do vacún de abasto	32-36
Becerras/os < 300 kg en vivo	32
Becerras/os > 300 kg en vivo	33
Anellos	34
Vacún menor	35
Vacún maior	36
Indicación Xeográfica Protexida (IXP) “Terneira Galega”	37
IXP “Terneira Galega” suprema	38
Gráficas IXP “Terneira Galega”	39-42
Destino do gando vacún por comunidades autónomas	43

## TOTAL NÚMERO DE CABEZAS E VALORES

**MERCADO NACIONAL - SANTIAGO DE COMPOSTELA****TOTAL NÚMERO DE CABEZAS E VALORES**

	<b>VACÚN</b>	<b>OVINO - CAPRINO</b>	<b>EQUINO</b>	<b>PORCINO</b>	<b>TOTAL</b>
<b>NÚMERO DE CABEZAS 2015</b>	<b>108.845</b>	<b>144</b>	<b>830</b>	<b>1033</b>	<b>110.852</b>
<b>NÚMERO DE CABEZAS 2014</b>	<b>107.768</b>	<b>294</b>	<b>886</b>	<b>1.192</b>	<b>110.140</b>
<b>VARIACIÓN 2015/2014 número de cabezas</b>	<b>+1.077</b>	<b>-150</b>	<b>-56</b>	<b>-159</b>	<b>+712</b>
<b>VARIACIÓN % 2015/2014</b>	<b>0,99</b>	<b>-104,16</b>	<b>-6,74</b>	<b>-15,4</b>	<b>+0,64</b>
<b>VALOR CONCORRENCIA 2015</b>	<b>39.961.949</b>	<b>11.701</b>	<b>916.819</b>	<b>199.244</b>	<b>41.089.713</b>
<b>VALOR CONCORRENCIA 2014</b>	<b>42.405.434</b>	<b>22.376</b>	<b>696.433</b>	<b>222.575</b>	<b>43.346.818</b>
<b>VARIACIÓN 2015/2014 Valor da concurrencia</b>	<b>-2.443.485</b>	<b>-10.675</b>	<b>+220.386</b>	<b>-23.331</b>	<b>-2.257.105</b>
<b>VARIACIÓN % 2015/2014</b>	<b>-6,11</b>	<b>-91</b>	<b>24</b>	<b>-12</b>	<b>-5,49</b>

**Mercado Nacional de Gando – MEMORIA 2015**

# GANDO VACÚN

**MERCADO NACIONAL - SANTIAGO DE COMPOSTELA****RESUMO DE GANDO VACÚN**

<b>ANO 2015</b>	<b>BECERROS RECRÍA</b>	<b>BECERROS ABASTO</b>	<b>MAIOR ABASTO E VIDA</b>	<b>TOTAL</b>
<b>NÚMERO DE CABEZAS</b>	<b>83.521</b>	<b>12.706</b>	<b>12.618</b>	<b>108.845</b>
<b>NÚMERO DE CABEZAS MEDIO SEMANAL</b>	<b>1.606</b>	<b>244</b>	<b>243</b>	<b>2.093</b>
<b>PREZO MEDIO</b>	<b>235,16</b>	<b>843,94</b>	<b>990,2</b>	<b>-----</b>
<b>VALOR DA CONCORRENCIA</b>	<b>19.640.881</b>	<b>10.723.164</b>	<b>9.597.904</b>	<b>39.961.949</b>

**MERCADO NACIONAL - SANTIAGO DE COMPOSTELA****BECERROS DE RECRÍA**

<b>ANO 2015</b>	<b>NÚMERO DE CABEZAS</b>	<b>PREZO MEDIO (€/ud)</b>	<b>VALOR CONCORRENCIA</b>
<b>XANEIRO</b>	7.907	257	2.032.099
<b>FEBREIRO</b>	6.506	257	1.672.042
<b>MARZO</b>	6.665	262	1.746.230
<b>ABRIL</b>	8.228	257	2.114.596
<b>MAIO</b>	6.794	244	1.657.736
<b>XUÑO</b>	7.134	237	1.690.758
<b>XULLO</b>	8.124	218	1.771.032
<b>AGOSTO</b>	6.465	210	1.357.650
<b>SETEMBRO</b>	8.312	207	1.720.584
<b>OUTUBRO</b>	6.204	210	1.302.840
<b>NOVEMBRO</b>	6.143	224	1.376.032
<b>DECEMBRO</b>	5.039	238	1.199.282
<b>TOTAL</b>	<b>83.521</b>	<b>235,16</b>	<b>19.640.881</b>

**MERCADO NACIONAL - SANTIAGO DE COMPOSTELA****BECERROS DE RECRÍA**

ANO 2015	MENORES DE 2 MESES			MAIORES DE 2 MESES		
	NÚMERO DE CABEZAS	PREZO MEDIO (€/u)	VALOR CONCORRENCIA	NÚMERO DE CABEZAS	PREZO MEDIO (€/u)	VALOR CONCORRENCIA
XANEIRO	5.737	228	1.308.036	2.170	333,6695	724.063
FEBREIRO	4.746	227	1.077.342	1.760	337,8977	594.700
MARZO	4.887	230	1.124.010	1.778	349,9550	622.220
ABRIL	5.978	223	1.333.094	2.250	347,3342	781.502
MAIO	4.776	210	1.002.960	2.018	324,4677	654.776
XUÑO	4.978	205	1.020.490	2.156	310,8849	670.268
XULLO	5.917	188	1.112.396	2.207	298,4304	658.636
AGOSTO	4.776	180	859.680	1.689	294,8312	497.970
SETEMBRO	5.455	177	965.535	2.857	264,2803	755.049
OUTUBRO	4.722	182	859.404	1.482	299,2145	443.436
NOVEMBRO	4.586	198	908.028	1.557	300,5806	468.004
DECEMBRO	3.735	210	784.350	1.304	318,1993	414.932
<b>TOTAL</b>	<b>60.293</b>	<b>204,9213</b>	<b>12.355.325</b>	<b>23.228</b>	<b>313,6540</b>	<b>7.285.556</b>



**MERCADO NACIONAL - SANTIAGO DE COMPOSTELA****BECERROS DE ABASTO**

<b>ANO 2015</b>	<b>NÚMERO DE CABEZAS</b>	<b>PREZO MEDIO (€/ud)</b>	<b>VALOR CONCORRENCIA</b>
<b>XANEIRO</b>	1.047	850	889.950
<b>FEBREIRO</b>	785	837	657.045
<b>MARZO</b>	962	828	796.536
<b>ABRIL</b>	1.083	838	907.554
<b>MAIO</b>	907	844	765.508
<b>XUÑO</b>	1.006	844	849.064
<b>XULLO</b>	1.350	842	1.136.700
<b>AGOSTO</b>	1.099	842	925.358
<b>SETEMBRO</b>	1.270	845	1.073.150
<b>OUTUBRO</b>	1.193	858	1.023.594
<b>NOVEMBRO</b>	1.065	850	905.250
<b>DECEMBRO</b>	939	845	793.455
<b>TOTAL</b>	<b>12.706</b>	<b>843,94</b>	<b>10.723.164</b>

**MERCADO NACIONAL - SANTIAGO DE COMPOSTELA****VACÚN MAIOR DE ABASTO**

<b>ANO 2015</b>	<b>NÚMERO DE CABEZAS</b>	<b>PREZO MEDIO (€/ud)</b>	<b>VALOR CONCORRENCIA</b>
<b>XANEIRO</b>	1.038	708	734.904
<b>FEBREIRO</b>	1.017	723	735.291
<b>MARZO</b>	1.069	750	801.750
<b>ABRIL</b>	1195	764	912.980
<b>MAIO</b>	979	770	753.830
<b>XUÑO</b>	1.041	743	773.463
<b>XULLO</b>	1.085	727	788.795
<b>AGOSTO</b>	965	741	715.065
<b>SETEMBRO</b>	1.110	747	829.170
<b>OUTUBRO</b>	835	752	627.920
<b>NOVEMBRO</b>	821	649	532.829
<b>DECEMBRO</b>	842	735	618.870
<b>TOTAL</b>	<b>11.997</b>	<b>735,58</b>	<b>8.824.867</b>

**MERCADO NACIONAL - SANTIAGO DE COMPOSTELA****TOTAL VACÚN MAIOR VIDA**

<b>ANO 2015</b>	<b>NÚMERO DE CABEZAS</b>	<b>PREZO MEDIO (€/kg)</b>	<b>VALOR CONCORRENCIA</b>
<b>XANEIRO</b>	55	1.036	57.000
<b>FEBREIRO</b>	48	1.058,33	50.800
<b>MARZO</b>	47	1.155,36	54.302
<b>ABRIL</b>	51	958,82	48.900
<b>MAIO</b>	54	1.299,2407	70.159
<b>XUÑO</b>	43	1.509	64.887
<b>XULLO</b>	71	1.486	105.506
<b>AGOSTO</b>	49	1.453	71.197
<b>SETEMBRO</b>	53	1.130,1886	59.900
<b>OUTUBRO</b>	40	1.263	50.500
<b>NOVEMBRO</b>	57	1.298	73.986
<b>DECEMBRO</b>	53	1.243,4	65.900
<b>TOTAL</b>	<b>621</b>	<b>1.244,82</b>	<b>773.037</b>

**MERCADO NACIONAL - SANTIAGO DE COMPOSTELA****VACÚN MAIOR DE VIDA**

ANO 2015	FRISONAS			RUBIA GALEGA E OUTRAS		
	NÚMERO DE CABEZAS	PREZO MEDIO (€/ud)	VALOR CONCORRENCIA	NÚMERO DE CABEZAS	PREZO MEDIO (€/ud)	VALOR CONCORRENCIA
XANEIRO	8	1.250	10.000	47	1.000	47.000
FEBREIRO	2	1.100	2.200	46	1.056,52	48.600
MARZO	7	1.586	11.102	40	1.080	43.200
ABRIL	3	1.233	3.699	48	941,68	45.201
MAIO	7	1.321	9.247	47	1.296	60.912
XUÑO	6	1.250	7.500	37	1.551	57.387
XULLO	20	1.500	30.000	51	1.480,5098	75.506
AGOSTO	5	1.280	6.400	44	1.472,659	64.797
SETEMBRO	7	1.000	7.000	46	1.150	52.900
OUTUBRO	3	1.500	4.500	37	1.243,2432	46.000
NOVEMBRO	6	1.517	9.102	51	1.272,2352	64.884
DECEMBRO	13	1.223	15.899	40	1.250,025	50.001
<b>TOTAL</b>	<b>87</b>	<b>1.340,7</b>	<b>116.649</b>	<b>534</b>	<b>1.229,19</b>	<b>656.388</b>

**MERCADO NACIONAL - SANTIAGO DE COMPOSTELA****CONCORRENCIA GANDO VACÚN**

<b>ANO 2015</b>	<b>BECERROS DE RECRÍA</b>	<b>BECERROS DE ABASTO</b>	<b>MAIOR DE ABASTO E VIDA</b>
<b>XANEIRO</b>	7.907	1.047	1.093
<b>FEBREIRO</b>	6.506	785	1.065
<b>MARZO</b>	6.665	962	1.116
<b>ABRIL</b>	8.228	1.083	1.246
<b>MAIO</b>	6.794	907	1.033
<b>XUÑO</b>	7.134	1.006	1.084
<b>XULLO</b>	8.124	1.350	1.156
<b>AGOSTO</b>	6.465	1.099	1.014
<b>SETEMBRO</b>	8.312	1.270	1.163
<b>OUTUBRO</b>	6.204	1.193	875
<b>NOVEMBRO</b>	6.143	1.065	878
<b>DECEMBRO</b>	5.039	939	895
<b>TOTAL</b>	<b>83.521</b>	<b>12.706</b>	<b>12.618</b>

## MERCADO NACIONAL DE GANDO – SANTIAGO DE COMPOSTELA

### CONCORRENCIA GANDO VACÚN 2015

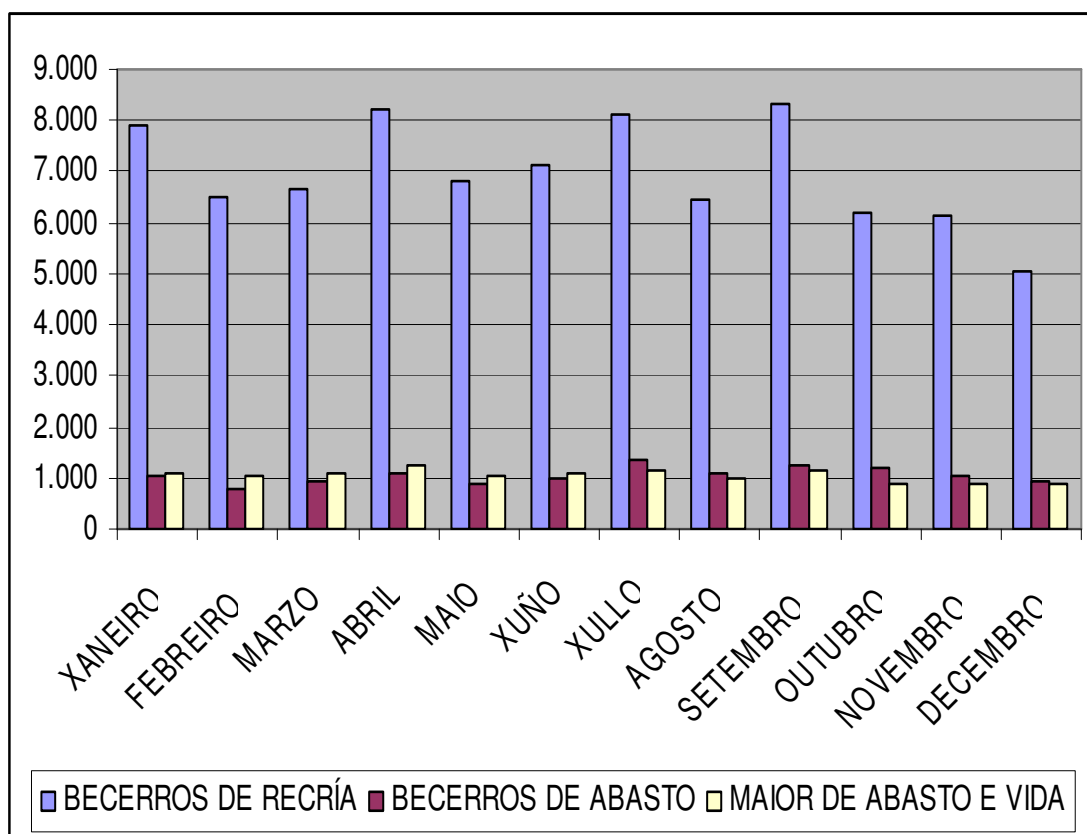

### Mercado Nacional de Gando – MEMORIA 2015

**MERCADO NACIONAL DE GANDO – SANTIAGO DE COMPOSTELA**

**VALOR DA CONCORRENCIA DO GANDO VACÚN 2015**

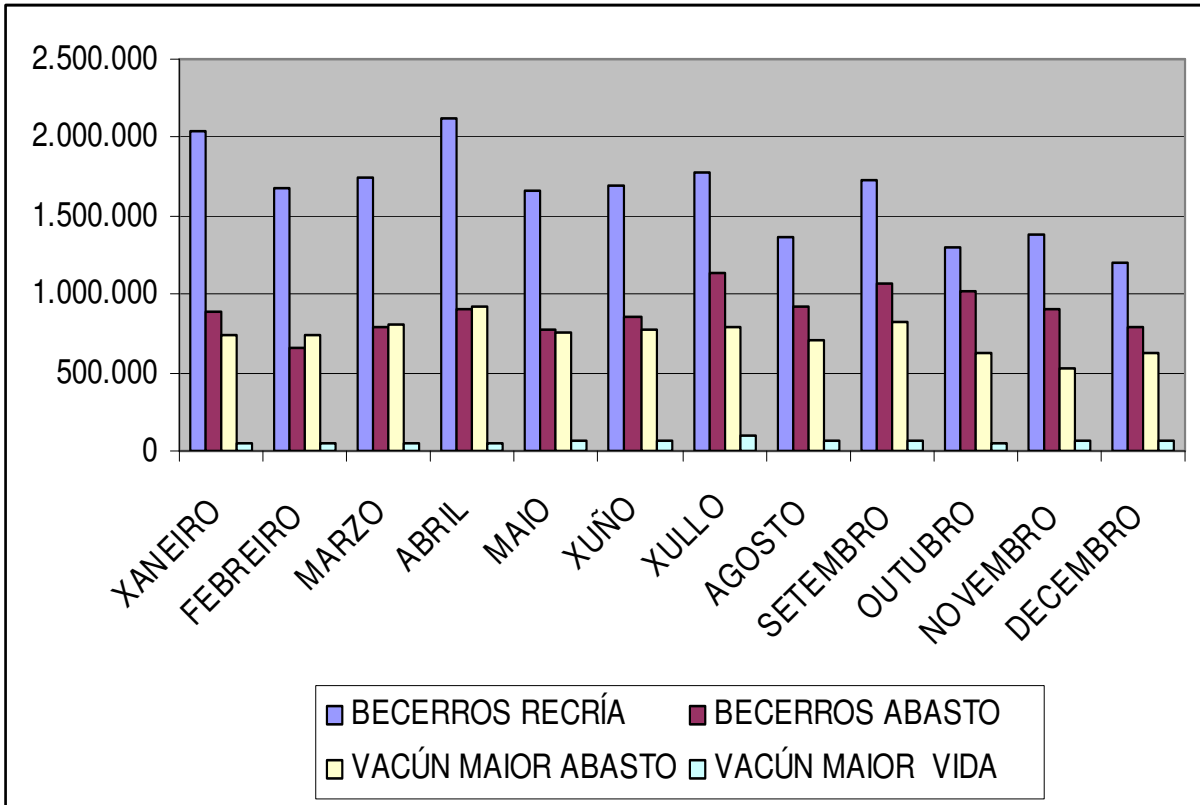

**Mercado Nacional de Gando – MEMORIA 2015**

**MERCADO NACIONAL DE GANDO - SANTIAGO DE COMPOSTELA****TOTAL NÚMERO DE CABEZAS E VALORES**

	VACÚN			OUTRAS ESPECIES			TOTAL
	BECERROS RECRÍA	BECERROS ABASTOS	VACAS ABASTO E VIDA	OVINO-CAPRINO	PORCINO	EQUINO	
<b>2001</b>	86.576	21.613	18.798	12.770	1.651	1.585	<b>142.993</b>
<b>2002</b>	110.398	26.456	26.427	14.782	2.217	1.596	<b>181.876</b>
<b>2003</b>	111.229	24.558	24.546	10.222	2.249	1.823	<b>174.627</b>
<b>2004</b>	108.229	23.693	29.657	8.204	2.271	1.963	<b>174.017</b>
<b>2005</b>	104.312	23.110	20.914	7.372	2.048	2.260	<b>160.016</b>
<b>2006</b>	96.125	21.006	20.778	7.395	2.766	2.109	<b>150.179</b>
<b>2007</b>	80.205	18.474	16.991	4.574	1.732	1.498	<b>123.474</b>
<b>2008</b>	77.485	17.072	16.356	3.517	1.801	1.670	<b>117.901</b>
<b>2009</b>	79.964	16.659	14.171	2.296	1.488	1.915	<b>116.493</b>
<b>2010</b>	78.353	13.322	14.122	1.907	1.966	1.086	<b>110.756</b>
<b>2011</b>	80.521	13.749	15.421	982	1.752	961	<b>113.386</b>
<b>2012</b>	81.890	13.429	14.319	487	1.296	895	<b>112.316</b>
<b>2013</b>	82.005	13.089	12.623	364	1.277	428	<b>109.786</b>
<b>2014</b>	82.332	12.864	12.572	294	1.192	886	<b>110.140</b>
<b>2015</b>	83.521	12.706	12.618	144	1.033	830	<b>110.852</b>

**Mercado Nacional de Gando – MEMORIA 2015**



MERCADO NACIONAL DE GANDO – SANTIAGO DE COMPOSTELA  
**CONCORRENCIA 2000/2015**

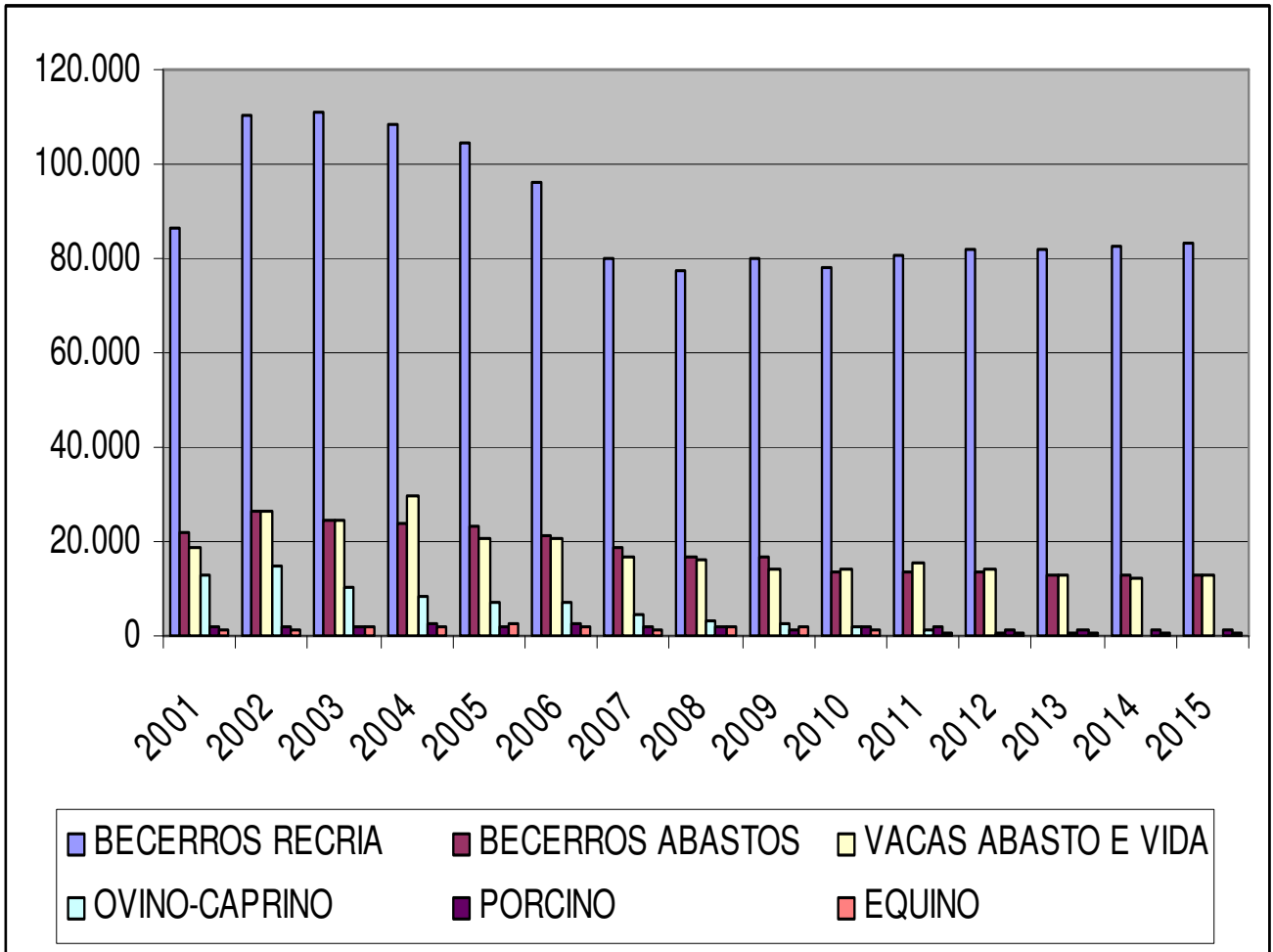

# GANDO OVINO/CAPRINO EQUINO E PORCINO

Mercado Nacional de Gando – MEMORIA 2015

**MERCADO NACIONAL DE GANDO - SANTIAGO DE COMPOSTELA  
GANDO OVINO – CAPRINO**

2015			
	NÚMERO DE CABEZAS	PREZO MEDIO	VALOR CONCORRENCIA
XANEIRO	-	-	-
FEBREIRO	-	-	-
MARZO	14	60	840
ABRIL	-	-	-
MAIO	63	83	5.229
XUÑO	12	90	1.080
XULLO	38	79	3.002
AGOSTO	4	90	360
SETEMBRO	-	-	-
OUTUBRO	11	90	990
NOVEMBRO	-	-	-
DECEMBRO	2	100	200
<b>TOTAL 2015</b>	<b>144</b>	<b>81,25</b>	<b>11.701</b>

**MERCADO NACIONAL DE GANDO - SANTIAGO DE COMPOSTELA**  
**GANDO EQUINO E ASNAL**

2015	VIDA			ABASTO		
	NÚMERO DE CABEZAS	PREZO MEDIO	VALOR CONCORRENCIA	NÚMERO DE CABEZAS	PREZO MEDIO	VALOR CONCORRENCIA
XANEIRO	-	-	-	2	190	380
FEBREIRO	-	-	-	5	300	1.500
MARZO	-	-	-	-	-	-
ABRIL	-	-	-	1	750	750
MAIO	227	1.700	385.900	123	552	67.896
XUÑO	2	500	1.000	-	-	-
XULLO	227	1.430	324.610	237	559	132.483
AGOSTO	-	-	-	-	-	-
SETEMBRO	-	-	-	4	275	1.100
OUTUBRO	-	-	-	2	600	1.200
NOVEMBRO	-	-	-	-	-	-
DECEMBRO	-	-	-	-	-	-
<b>TOTAL 2015</b>	<b>456</b>	<b>1.560,32</b>	<b>711.510</b>	<b>374</b>	<b>548,95</b>	<b>205.309</b>

**MERCADO NACIONAL DE GANDO - SANTIAGO DE COMPOSTELA  
GANDO PORCINO**

2015	LEITONS			CEBADOS		
	NÚMERO DE CABEZAS	PREZO MEDIO	VALOR CONCORRENCIA	NÚMERO DE CABEZAS	PREZO MEDIO	VALOR CONCORRENCIA
<b>XANEIRO</b>	16	96	1.540	87	192,30	16.730
<b>FEBREIRO</b>	10	94	940	79	187,34	14.800
<b>MARZO</b>	24	93	2.232	78	192	14.976
<b>ABRIL</b>	10	98	980	76	199,078	15.130
<b>MAIO</b>	17	85	1.445	29	183	5.307
<b>XUÑO</b>	9	96	864	48	214	10.272
<b>XULLO</b>	11	98	1.078	90	208	18.720
<b>AGOSTO</b>	3	120	360	87	200	17.400
<b>SETEMBRO</b>	7	104	728	92	204	18.768
<b>OUTUBRO</b>	1	100	100	80	221	17.680
<b>NOVEMBRO</b>	6	100	600	93	238	22.134
<b>DECEMBRO</b>	14	115	1.610	66	225	14.850
<b>PREZOS MEDIOS 2014</b>	128	97,48	12.477	905	206,37	186.767

## XUNTA DE PREZOS

Mercado Nacional de Gando – MEMORIA 2015

**MERCADO NACIONAL DE GANDO - SANTIAGO DE COMPOSTELA  
XUNTA DE PREZOS  
PREZOS MEDIOS BECERROS DE RECRÍA**

ANO 2015	RUBIA GALEGA - Descostrados (1 mes)							
	FEMIAS				MACHOS			
	EXTRA	BOA	REGULAR	INFERIOR	EXTRA	BOA	REGULAR	INFERIOR
XANEIRO	333	263	98	28	460	410	195	70
FEBREIRO	328	261	100	36	460	410	201	78
MARZO	330	270	120	73	460	410	220	100
ABRIL	316	256	120	73	451	402	220	100
MAIO	298	238	115	68	424	374	210	90
XUÑO	290	225	118	70	408	363	210	90
XULLO	260	195	90	70	385	340	190	90
AGOSTO	250	185	80	70	368	325	180	90
SETEMBRO	250	185	80	70	360	320	180	90
OUTUBRO	255	193	90	70	365	325	185	95
NOVEMBRO	279	219	100	70	386	346	195	100
DECEMBRO	300	240	100	70	400	360	210	100
<b>PREZOS MEDIOS</b>	<b>291</b>	<b>228</b>	<b>101</b>	<b>64</b>	<b>411</b>	<b>365</b>	<b>200</b>	<b>91</b>

**MERCADO NACIONAL DE GANDO - SANTIAGO DE COMPOSTELA**  
**XUNTA DE PREZOS**  
**PREZOS MEDIOS BECERROS DE RECRÍA**

ANO 2015	CRUCES INDUS - Descostrados (1 mes)							
	FEMIAS				MACHOS			
	EXTRA	BOA	REGULAR	INFERIOR	EXTRA	BOA	REGULAR	INFERIOR
XANEIRO	270	210	55	10	403	355	183	38
FEBREIRO	265	205	55	9	403	355	187	43
MARZO	262	203	67	17	403	355	200	60
ABRIL	246	192	65	15	395	346	200	60
MAIO	228	178	60	10	369	319	190	50
XUÑO	218	173	80	28	353	303	195	50
XULLO	195	150	60	20	330	280	175	50
AGOSTO	185	140	50	20	320	270	165	50
SETEMBRO	185	140	50	20	320	270	165	50
OUTUBRO	193	145	65	20	325	275	170	55
NOVEMBRO	219	166	80	20	346	296	175	60
DECEMBRO	240	180	80	20	360	310	175	60
<b>PREZOS MEDIOS</b>	<b>226</b>	<b>174</b>	<b>64</b>	<b>17</b>	<b>361</b>	<b>311</b>	<b>182</b>	<b>52</b>



**MERCADO NACIONAL DE GANDO - SANTIAGO DE COMPOSTELA  
XUNTA DE PREZOS  
PREZOS MEDIOS BECERROS DE RECRÍA**

ANO 2015	FRISÓN - Descostrados (1 mes)							
	FEMIAS				MACHOS			
	EXTRA	BOA	REGULAR	INFERIOR	EXTRA	BOA	REGULAR	INFERIOR
XANEIRO	60	30	10	-	75	40	15	-
FEBREIRO	60	30	10	-	76	41	16	-
MARZO	60	30	10	-	80	45	20	-
ABRIL	55	31	11	-	80	45	20	-
MAIO	55	35	15	-	85	50	25	-
XUÑO	55	35	15	-	95	60	35	-
XULLO	53	33	13	-	93	58	33	-
AGOSTO	50	30	10	-	90	55	30	-
SETEMBRO	50	30	10	-	90	55	30	-
OUTUBRO	50	30	10	-	90	55	30	-
NOVEMBRO	50	30	10	-	89	55	25	-
DECEMBRO	50	30	10	-	100	70	25	-
<b>PREZOS MEDIOS</b>	<b>54</b>	<b>31</b>	<b>11</b>	<b>-</b>	<b>87</b>	<b>52</b>	<b>25</b>	<b>-</b>

**MERCADO NACIONAL DE GANDO - SANTIAGO DE COMPOSTELA  
XUNTA DE PREZOS  
PREZOS MEDIOS BECERROS DE RECRÍA**

ANO 2015	RUBIA GALEGA - Lactantes (1-2 meses ata 90 Kg)							
	FEMIAS				MACHOS			
	EXTRA	BOA	REGULAR	INFERIOR	EXTRA	BOA	REGULAR	INFERIOR
XANEIRO	353	283	180	100	475	415	210	126
FEBREIRO	348	278	181	96	475	415	220	132
MARZO	350	280	200	100	475	415	250	150
ABRIL	336	266	200	100	466	406	250	150
MAIO	318	248	195	95	439	379	240	140
XUÑO	305	240	198	95	418	368	250	140
XULLO	275	210	170	95	395	345	230	140
AGOSTO	265	200	160	95	383	333	220	140
SETEMBRO	261	196	156	91	376	326	216	136
OUTUBRO	270	208	168	90	383	333	223	143
NOVEMBRO	299	236	185	90	408	356	235	150
DECEMBRO	320	250	200	90	425	370	250	150
<b>PREZOS MEDIOS</b>	<b>308</b>	<b>241</b>	<b>183</b>	<b>95</b>	<b>427</b>	<b>371</b>	<b>233</b>	<b>141</b>

**MERCADO NACIONAL DE GANDO - SANTIAGO DE COMPOSTELA  
XUNTA DE PREZOS  
PREZOS MEDIOS BECERROS DE RECRÍA**

ANO 2015	CRUCES INDUS - Lactantes (1-2 meses ata 90 Kg)							
	FEMIAS				MACHOS			
	EXTRA	BOA	REGULAR	INFERIOR	EXTRA	BOA	REGULAR	INFERIOR
XANEIRO	305	255	180	100	405	355	230	150
FEBREIRO	302	252	176	94	407	357	232	150
MARZO	307	257	177	87	415	365	240	150
ABRIL	291	241	175	85	406	356	240	150
MAIO	273	223	170	80	379	329	230	140
XUÑO	263	213	170	80	368	318	240	140
XULLO	240	190	150	80	345	295	220	140
AGOSTO	230	180	140	80	335	285	210	140
SETEMBRO	226	176	136	76	331	281	206	136
OUTUBRO	233	183	143	75	340	290	215	143
NOVEMBRO	256	206	158	75	371	321	236	150
DECEMBRO	270	220	180	75	400	350	270	150
<b>PREZOS MEDIOS</b>	<b>266</b>	<b>216</b>	<b>163</b>	<b>74</b>	<b>375</b>	<b>325</b>	<b>231</b>	<b>133</b>

**MERCADO NACIONAL DE GANDO - SANTIAGO DE COMPOSTELA**  
**XUNTA DE PREZOS**  
**PREZOS MEDIOS BECERROS DE RECRÍA**

ANO 2015	FRISÓN - Lactantes (1-2 meses ata 90 Kg)							
	FEMIAS				MACHOS			
	EXTRA	BOA	REGULAR	INFERIOR	EXTRA	BOA	REGULAR	INFERIOR
XANEIRO	70	40	10	-	120	80	35	15
FEBREIRO	70	40	10	-	122	82	39	19
MARZO	70	40	10	-	130	90	50	30
ABRIL	65	41	11	-	131	91	51	30
MAIO	65	45	15	-	135	100	60	30
XUÑO	65	45	15	-	145	115	85	50
XULLO	63	43	13	-	143	113	83	50
AGOSTO	60	40	10	-	140	110	80	50
SETEMBRO	60	40	10	-	140	110	80	50
OUTUBRO	60	40	10	-	140	110	80	50
NOVEMBRO	60	40	10	-	135	105	75	45
DECEMBRO	60	40	10	-	135	105	75	45
<b>PREZOS MEDIOS</b>	<b>64</b>	<b>41</b>	<b>11</b>	<b>-</b>	<b>135</b>	<b>93</b>	<b>66</b>	<b>39</b>

**MERCADO NACIONAL DE GANDO - SANTIAGO DE COMPOSTELA  
XUNTA DE PREZOS  
PREZOS MEDIOS BECERROS DE RECRÍA**

ANO 2015	RUBIA GALEGA - Destetados (2-3'5 meses ata 140 Kg)							
	FEMIAS				MACHOS			
	EXTRA	BOA	REGULAR	INFERIOR	EXTRA	BOA	REGULAR	INFERIOR
XANEIRO	417	357	235	105	499	449	331	201
FEBREIRO	414	354	232	105	504	454	336	206
MARZO	420	360	240	120	520	470	350	220
ABRIL	411	351	240	120	517	467	350	220
MAIO	392	332	235	115	494	444	340	210
XUÑO	380	320	233	115	483	433	340	210
XULLO	350	290	205	115	460	410	320	210
AGOSTO	340	280	195	115	450	400	310	210
SETEMBRO	332	272	187	107	442	392	302	202
OUTUBRO	330	270	185	105	440	390	300	200
NOVEMBRO	335	278	191	105	455	405	308	200
DECEMBRO	350	300	210	105	480	430	330	200
<b>PREZOS MEDIOS</b>	<b>373</b>	<b>314</b>	<b>196</b>	<b>111</b>	<b>479</b>	<b>429</b>	<b>326</b>	<b>207</b>

**MERCADO NACIONAL DE GANDO - SANTIAGO DE COMPOSTELA  
XUNTA DE PREZOS  
PREZOS MEDIOS BECERROS DE RECRÍA**

ANO 2015	CRUCES INDUS - Destetados (2-3'5 meses ata 140 Kg)							
	FEMIAS				MACHOS			
	EXTRA	BOA	REGULAR	INFERIOR	EXTRA	BOA	REGULAR	INFERIOR
<b>XANEIRO</b>	209	254	179	79	452	382	301	181
<b>FEBREIRO</b>	235	257	183	85	454	386	303	183
<b>MARZO</b>	327	277	207	117	460	400	310	190
<b>ABRIL</b>	316	266	205	115	451	391	304	190
<b>MAIO</b>	298	248	200	110	424	364	290	180
<b>XUÑO</b>	288	238	200	110	413	353	290	180
<b>XULLO</b>	265	215	180	110	390	330	270	180
<b>AGOSTO</b>	255	205	170	110	380	320	260	180
<b>SETEMBRO</b>	247	197	162	102	372	312	252	172
<b>OUTUBRO</b>	245	195	160	100	370	310	250	170
<b>NOVEMBRO</b>	254	201	165	100	385	320	255	170
<b>DECEMBRO</b>	280	220	180	100	410	330	270	170
<b>PREZOS MEDIOS</b>	<b>268</b>	<b>231</b>	<b>183</b>	<b>103</b>	<b>413</b>	<b>350</b>	<b>280</b>	<b>179</b>

**MERCADO NACIONAL DE GANDO - SANTIAGO DE COMPOSTELA  
XUNTA DE PREZOS  
PREZOS MEDIOS BECERROS DE RECRÍA**

ANO 2015	FRISÓN - Destetados (2-3'5 meses ata 140 Kg)							
	FEMIAS				MACHOS			
	EXTRA	BOA	REGULAR	INFERIOR	EXTRA	BOA	REGULAR	INFERIOR
XANEIRO	-	-	-	-	-	185	85	-
FEBREIRO	-	-	-	-	-	185	85	-
MARZO	-	-	-	-	-	185	85	-
ABRIL	-	-	-	-	-	185	85	-
MAIO	-	-	-	-	-	-	-	-
XUÑO	-	-	-	-	-	-	-	-
XULLO	-	-	-	-	-	-	-	-
AGOSTO	-	-	-	-	-	-	-	-
SETEMBRO	-	-	-	-	-	-	-	-
OUTUBRO	-	-	-	-	-	-	-	-
NOVEMBRO	-	-	-	-	-	-	-	-
DECEMBRO	-	-	-	-	-	-	-	-
<b>PREZOS MEDIOS</b>	-	-	-	-	-	<b>185</b>	<b>85</b>	-

**MERCADO NACIONAL DE GANDO - SANTIAGO DE COMPOSTELA**  
**XUNTA DE PREZOS**  
**PREZOS MEDIOS BECERRAS/OS < 300 Kg/VIVO**

ANO 2015		S	E	U	R	O	P	PREZO MEDIO
XANEIRO	eur/Kg canal	5,15	4,95	4,75	4,45	3,35	2,50	4,38
	" vivo	3,19	2,97	2,71	2,45	1,61	1,13	2,58
FEBREIRO	eur/Kg canal	5,04	4,84	4,64	4,34	3,24	2,39	4,26
	" vivo	3,12	2,90	2,64	2,38	1,56	1,07	2,51
MARZO	eur/Kg canal	5	4,80	4,60	4,30	3,20	2,35	4,23
	" vivo	3,10	2,88	2,62	2,37	1,54	1,06	2,49
ABRIL	eur/Kg canal	5	4,80	4,66	4,36	3,20	2,35	4,28
	" vivo	3,10	2,88	2,66	2,40	1,54	1,06	2,52
MAIO	eur/Kg canal	5	4,80	4,70	4,40	3,20	2,35	4,31
	" vivo	3,10	2,88	2,68	2,42	1,54	1,06	2,54
XUÑO	eur/Kg canal	5	4,80	4,70	4,40	3,20	2,35	4,31
	" vivo	3,10	2,88	2,68	2,42	1,54	1,06	2,54
XULLO	eur/Kg canal	5	4,80	4,70	4,40	3,20	2,35	4,31
	" vivo	3,10	2,88	2,68	2,42	1,54	1,06	2,54
AGOSTO	eur/Kg canal	5	4,80	4,70	4,40	3,25	2,41	4,32
	" vivo	3,10	2,88	2,68	2,42	1,56	1,09	2,55
SETEMBRO	eur/Kg canal	5,04	4,84	4,72	4,44	3,34	2,51	4,35
	" vivo	3,11	2,90	2,69	2,44	1,60	1,13	2,57
OUTUBRO	eur/Kg canal	5,10	5,00	4,80	4,60	3,50	2,70	4,49
	" vivo	3,16	3,00	2,74	2,53	1,68	1,22	2,65
NOVEMBRO	eur/Kg canal	5,10	5,00	4,80	4,50	3,40	2,70	4,43
	" vivo	3,16	3,00	2,74	2,48	1,63	1,22	2,61
DECEMBRO	eur/Kg canal	5,10	5,00	4,80	4,45	3,35	2,70	4,40
	" vivo	3,16	3,00	2,74	2,45	1,61	1,22	2,59
PREZOS MEDIOS	eur/Kg canal	5,04	4,87	4,71	4,42	3,29	2,47	4,34
	" vivo	3,11	2,91	2,68	2,43	1,57	1,12	2,56



**MERCADO NACIONAL DE GANDO - SANTIAGO DE COMPOSTELA**  
**XUNTA DE PREZOS**  
**PREZOS MEDIOS BECERRAS/OS > 300 Kg/VIVO**

ANO 2015		S	E	U	R	O	P	PREZO MEDIO
XANEIRO	eur/Kg canal	4,80	4,75	4,55	4,45	3,15	-	4,43
	" vivo	3,02	2,90	2,68	2,49	1,58	-	2,60
FEBREIRO	eur/Kg canal	4,68	4,62	4,42	4,32	3,02	-	4,30
	" vivo	2,94	2,82	2,61	2,42	1,52	-	2,54
MARZO	eur/Kg canal	4,55	4,50	4,30	4,20	2,90	-	4,18
	" vivo	2,87	2,75	2,54	2,35	1,45	-	2,47
ABRIL	eur/Kg canal	4,70	4,62	4,48	4,26	2,96	-	4,31
	" vivo	2,96	2,82	2,64	2,39	1,48	-	2,54
MAIO	eur/Kg canal	4,80	4,70	4,60	4,30	3,00	-	4,40
	" vivo	3,02	2,87	2,71	2,41	1,50	-	2,59
XUÑO	eur/Kg canal	4,79	4,69	4,59	4,29	2,99	-	4,39
	" vivo	3,01	2,86	2,70	2,40	1,49	-	2,58
XULLO	eur/Kg canal	4,75	4,65	4,55	4,25	2,95	-	4,35
	" vivo	2,99	2,84	2,68	2,38	1,48	-	2,56
AGOSTO	eur/Kg canal	4,75	4,65	4,55	4,25	2,95	-	4,35
	" vivo	2,99	2,84	2,68	2,38	1,48	-	2,56
SETEMBRO	eur/Kg canal	4,77	4,67	4,56	4,29	3,00	-	4,37
	" vivo	3,00	2,85	2,69	2,40	1,50	-	2,57
OUTUBRO	eur/Kg canal	4,85	4,75	4,60	4,45	3,20	2,35	4,46
	" vivo	3,06	2,90	2,71	2,49	1,60	-	2,63
NOVEMBRO	eur/Kg canal	4,85	4,75	4,54	4,33	3,08	2,35	4,39
	" vivo	3,06	2,90	2,67	2,42	1,54	-	2,59
DECEMBRO	eur/Kg canal	4,85	4,75	4,48	4,23	2,98	2,34	4,32
	" vivo	3,06	2,90	2,64	2,37	1,49	-	2,55
PREZOS MEDIOS	eur/Kg canal	4,76	4,68	4,45	4,30	3,02	2,35	4,35
	" vivo	2,80	2,85	2,62	2,41	1,52	-	2,56

**MERCADO NACIONAL DE GANDO - SANTIAGO DE COMPOSTELA**  
**XUNTA DE PREZOS**  
**PREZOS MEDIOS ANELLOS**

ANO 2015		S	E	U	R	O	P	PREZO MEDIO
XANEIRO	eur/Kg canal	-	3,65	3,45	3,30	3,05	-	3,42
	" vivo	-	2,23	2,04	1,88	1,53	-	1,95
FEBREIRO	eur/Kg canal	-	3,65	3,45	3,30	3,05	-	3,42
	" vivo	-	2,23	2,04	1,88	1,53	-	1,95
MARZO	eur/Kg canal	-	3,65	3,45	3,30	3,05	-	3,42
	" vivo	-	2,23	2,04	1,88	1,53	-	1,95
ABRIL	eur/Kg canal	-	3,65	3,45	3,30	3,05	-	3,42
	" vivo	-	2,23	2,04	1,88	1,53	-	1,95
MAIO	eur/Kg canal	-	3,65	3,45	3,30	3,05	-	3,42
	" vivo	-	2,23	2,04	1,88	1,53	-	1,95
XUÑO	eur/Kg canal	-	3,65	3,45	3,30	3,05	-	3,42
	" vivo	-	2,23	2,04	1,88	1,53	-	1,95
XULLO	eur/Kg canal	-	3,65	3,45	3,30	3,05	-	3,42
	" vivo	-	2,23	2,04	1,88	1,53	-	1,95
AGOSTO	eur/Kg canal	-	3,65	3,45	3,30	3,05	-	3,42
	" vivo	-	2,23	2,04	1,88	1,53	-	1,95
SETEMBRO	eur/Kg canal	-	3,65	3,45	3,30	3,05	-	3,42
	" vivo	-	2,23	2,04	1,88	1,53	-	1,95
OUTUBRO	eur/Kg canal	-	3,65	3,45	3,30	3,05	-	3,42
	" vivo	-	2,23	2,04	1,88	1,53	-	1,95
NOVEMBRO	eur/Kg canal	-	3,65	3,45	3,30	3,05	-	3,42
	" vivo	-	2,23	2,04	1,88	1,53	-	1,95
DECEMBRO	eur/Kg canal	-	3,65	3,45	3,30	3,05	-	3,42
	" vivo	-	2,23	2,04	1,88	1,53	-	1,95
PREZOS MEDIOS	eur/Kg canal	-	3,65	3,45	3,30	3,05	-	3,42
	" vivo	-	2,23	2,04	1,88	1,53	-	1,95

**MERCADO NACIONAL DE GANDO - SANTIAGO DE COMPOSTELA**  
**XUNTA DE PREZOS**  
**PREZOS MEDIOS VACÚN MENOR ABASTO**

ANO 2015		S	E	U	R	O	P	PREZO MEDIO
XANEIRO	eur/Kg canal	-	3,93	3,10	2,85	2,50	-	2,88
	" vivo	-	2,28	1,74	1,51	1,25	-	1,56
FEBREIRO	eur/Kg canal	-	3,93	3,10	2,85	2,50	-	2,88
	" vivo	-	2,28	1,74	1,51	1,25	-	1,56
MARZO	eur/Kg canal	-	3,93	3,10	2,85	2,50	-	2,88
	" vivo	-	2,28	1,74	1,51	1,25	-	1,56
ABRIL	eur/Kg canal	-	3,93	3,10	2,85	2,50	-	2,88
	" vivo	-	2,28	1,74	1,51	1,25	-	1,56
MAIO	eur/Kg canal	-	3,93	3,10	2,85	2,50	-	2,88
	" vivo	-	2,28	1,74	1,51	1,25	-	1,56
XUÑO	eur/Kg canal	-	3,93	3,10	2,85	2,50	-	2,88
	" vivo	-	2,28	1,74	1,51	1,25	-	1,56
XULLO	eur/Kg canal	-	3,93	3,10	2,85	2,50	-	2,88
	" vivo	-	2,28	1,74	1,51	1,25	-	1,56
AGOSTO	eur/Kg canal	-	3,93	3,10	2,85	2,50	-	2,88
	" vivo	-	2,28	1,74	1,51	1,25	-	1,56
SETEMBRO	eur/Kg canal	-	3,93	3,10	2,85	2,50	-	2,88
	" vivo	-	2,28	1,74	1,51	1,25	-	1,56
OUTUBRO	eur/Kg canal	-	3,93	3,10	2,85	2,50	-	2,88
	" vivo	-	2,28	1,74	1,51	1,25	-	1,56
NOVEMBRO	eur/Kg canal	-	3,93	3,10	2,85	2,50	-	2,88
	" vivo	-	2,28	1,74	1,51	1,25	-	1,56
DECEMBRO	eur/Kg canal	-	3,93	3,10	2,85	2,50	-	2,88
	" vivo	-	2,28	1,74	1,51	1,25	-	1,56
PREZOS MEDIOS	eur/Kg canal	-	3,93	3,10	2,85	2,50	-	2,88
	" vivo	-	2,28	1,74	1,51	1,25	-	1,56

**MERCADO NACIONAL DE GANDO - SANTIAGO DE COMPOSTELA**  
**XUNTA DE PREZOS**  
**PREZOS MEDIOS VACÚN MAIOR ABASTO**

ANO 2015		S	E	U	R	O	P	PREZO MEDIO
XANEIRO	eur/Kg canal	3,27	3,08	2,93	2,73	2,63	1,88	2,49
	" vivo	1,77	1,57	1,40	1,25	1,18	0,75	1,17
FEBREIRO	eur/Kg canal	3,30	3,10	2,96	2,79	2,69	1,91	2,54
	" vivo	1,78	1,58	1,42	1,28	1,21	0,76	1,19
MARZO	eur/Kg canal	3,30	3,10	3,00	2,89	2,79	2,04	2,63
	" vivo	1,78	1,58	1,44	1,32	1,25	0,81	1,23
ABRIL	eur/Kg canal	3,30	3,10	3,00	2,93	2,84	2,12	2,68
	" vivo	1,78	1,58	1,44	1,35	1,28	0,85	1,26
MAIO	eur/Kg canal	3,30	3,10	3,00	2,95	2,85	2,15	2,70
	" vivo	1,78	1,58	1,44	1,36	1,28	0,86	1,27
XUÑO	eur/Kg canal	3,24	3,04	2,94	2,85	2,75	2,05	2,61
	" vivo	1,75	1,55	1,41	1,31	1,24	0,82	1,22
XULLO	eur/Kg canal	3,20	3,00	2,90	2,80	2,67	2,00	2,55
	" vivo	1,73	1,53	1,39	1,29	1,20	0,80	1,20
AGOSTO	eur/Kg canal	3,20	3,00	2,90	2,80	2,72	2,13	2,60
	" vivo	1,73	1,53	1,39	1,29	1,22	0,85	1,22
SETEMBRO	eur/Kg canal	3,20	3,02	2,92	2,82	2,78	2,11	2,62
	" vivo	1,73	1,54	1,40	1,30	1,25	0,84	1,23
OUTUBRO	eur/Kg canal	3,20	3,10	3,00	2,90	2,80	2,05	2,64
	" vivo	1,73	1,58	1,44	1,33	1,26	0,82	1,24
NOVEMBRO	eur/Kg canal	3,20	3,10	3,00	2,90	2,75	1,98	2,60
	" vivo	1,73	1,58	1,44	1,33	1,23	0,79	1,22
DECEMBRO	eur/Kg canal	3,20	3,10	3,00	2,90	2,70	1,95	2,58
	" vivo	1,73	1,58	1,44	1,33	1,22	0,78	1,21
PREZOS MEDIOS	eur/Kg canal	3,24	3,07	2,96	2,86	2,75	2,03	2,60
	" vivo	1,75	1,56	1,37	1,31	1,23	0,81	1,22

**MERCADO NACIONAL DE GANDO - SANTIAGO DE COMPOSTELA  
XUNTA DE PREZOS  
INDICACIÓN XEOGRÁFICA PROTEXIDA "TERNERA GALLEGA"**

ANO 2015	FEMIAS "Ternera Gallega"							
	Ata 160 Kg.		De 161 a 180 Kg.		De 181 a 200 Kg.		De 201 a 230 Kg.	
	U	R	U	R	U	R	U	R
XANEIRO	4,92	4,77	4,90	4,75	4,82	4,65	4,65	4,60
FEBREIRO	4,87	4,72	4,83	4,68	4,77	4,60	4,60	4,55
MARZO	4,76	4,61	4,72	4,57	4,66	4,49	4,49	4,44
ABRIL	4,64	4,48	4,59	4,44	4,53	4,36	4,36	4,31
MAIO	4,54	4,39	4,50	4,35	4,45	4,28	4,28	4,23
XUÑO	4,52	4,37	4,48	4,33	4,43	4,26	4,26	4,21
XULLO	4,52	4,37	4,48	4,33	4,43	4,26	4,26	4,21
AGOSTO	4,52	4,37	4,48	4,33	4,43	4,26	4,26	4,21
SETEMBRO	4,52	4,37	4,48	4,33	4,43	4,26	4,26	4,21
OUTUBRO	4,56	4,41	4,52	4,37	4,47	4,30	4,30	4,25
NOVEMBRO	4,55	4,40	4,51	4,36	4,46	4,29	4,29	4,24
DECEMBRO	4,53	4,38	4,49	4,34	4,44	4,27	4,27	4,22
PREZO MEDIO	4,62	4,47	4,58	4,43	4,53	4,36	4,36	4,31
ANO 2015	MACHOS Ternera Gallega							
	Ata 200 Kg.		De 201 a 225 Kg.		De 226 a 250 Kg.			
	U	R	U	R	U	R		
XANEIRO	4,95	4,81	4,81	4,72	4,68	4,62		
FEBREIRO	4,90	4,76	4,76	4,67	4,63	4,57		
MARZO	4,79	4,65	4,65	4,55	4,52	4,46		
ABRIL	4,66	4,52	4,52	4,43	4,39	4,33		
MAIO	4,57	4,43	4,44	4,35	4,31	4,25		
XUÑO	4,55	4,41	4,42	4,33	4,29	4,23		
XULLO	4,55	4,41	4,42	4,33	4,29	4,23		
AGOSTO	4,55	4,41	4,42	4,33	4,29	4,23		
SETEMBRO	4,55	4,41	4,42	4,33	4,29	4,23		
OUTUBRO	4,59	4,45	4,46	4,37	4,33	4,27		
NOVEMBRO	4,58	4,44	4,45	4,36	4,32	4,26		
DECEMBRO	4,56	4,42	4,43	4,34	4,30	4,24		
PREZO MEDIO	4,65	4,51	4,60	4,43	4,39	4,33		

**MERCADO NACIONAL DE GANDO - SANTIAGO DE COMPOSTELA**  
**XUNTA DE PREZOS**  
**INDICACIÓN XEOGRÁFICA PROTEXIDA "TERNERA GALLEGA"**

ANO 2015	FEMIAS Ternera Gallega SUPREMA							
	Ata 160 Kg.		De 161 a 180 Kg		De 181 a 200 Kg		De 201 a 230 Kg	
	U	R	U	R	U	R	U	R
XANEIRO	5,12	5,03	5,02	4,88	4,94	4,77	4,80	4,72
FEBREIRO	5,04	4,95	4,94	4,80	4,86	4,69	4,72	4,64
MARZO	4,91	4,82	4,81	4,67	4,73	4,56	4,59	4,51
ABRIL	4,78	4,69	4,68	4,54	4,61	4,44	4,47	4,39
MAIO	4,71	4,62	4,61	4,47	4,54	4,37	4,40	4,32
XUÑO	4,69	4,60	4,59	4,45	4,52	4,35	4,38	4,30
XULLO	4,69	4,60	4,59	4,45	4,52	4,35	4,38	4,30
AGOSTO	4,69	4,60	4,59	4,45	4,52	4,35	4,38	4,30
SETEMBRO	4,70	4,51	4,60	4,46	4,53	4,36	4,39	4,31
OUTUBRO	4,79	4,70	4,69	4,55	4,62	4,45	4,48	4,40
NOVEMBRO	4,77	4,68	4,67	4,53	4,60	4,43	4,46	4,38
DECEMBRO	4,74	4,65	4,64	4,50	4,57	4,40	4,43	4,35
<b>PREZO MEDIO</b>	<b>4,80</b>	<b>4,70</b>	<b>4,70</b>	<b>4,56</b>	<b>4,63</b>	<b>4,46</b>	<b>4,49</b>	<b>4,41</b>
ANO 2015	MACHOS Ternera Gallega SUPREMA							
	Ata 200 Kg.		De 201 a 225 Kg.		De 226 a 250 Kg.			
	U	R	U	R	U	R		
XANEIRO	5,07	4,93	4,92	4,84	4,80	4,72		
FEBREIRO	4,99	4,85	4,84	4,76	4,72	4,64		
MARZO	4,86	4,72	4,71	4,63	4,59	4,51		
ABRIL	4,73	4,59	4,59	4,51	4,47	4,39		
MAIO	4,66	4,52	4,52	4,44	4,40	4,32		
XUÑO	4,64	4,50	4,50	4,42	4,38	4,30		
XULLO	4,64	4,50	4,50	4,42	4,38	4,30		
AGOSTO	4,64	4,50	4,50	4,42	4,38	4,30		
SETEMBRO	4,65	4,51	4,51	4,43	4,39	4,31		
OUTUBRO	4,75	4,60	4,60	4,52	4,48	4,40		
NOVEMBRO	4,72	4,58	4,58	4,50	4,32	4,26		
DECEMBRO	4,69	4,55	4,55	4,47	4,43	4,35		
<b>PREZO MEDIO</b>	<b>4,75</b>	<b>4,61</b>	<b>4,61</b>	<b>4,53</b>	<b>4,47</b>	<b>4,40</b>		

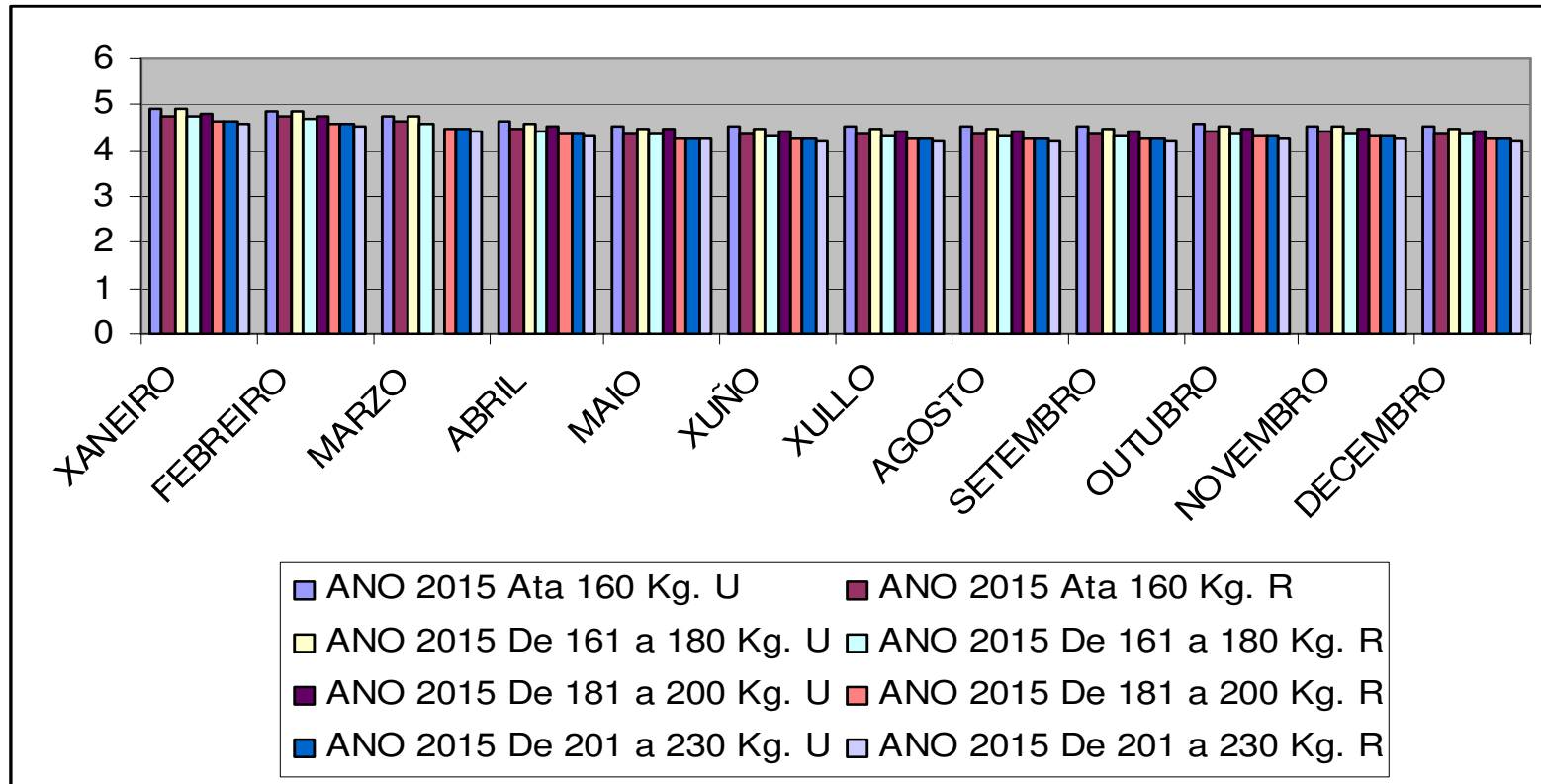

**INDICACION XEOGRAFICA PROTEXIDA “Ternera Gallega”  
FEMIAS  
Prezos medios Kg. Canal**

Mercado Nacional de Gando – MEMORIA 2015

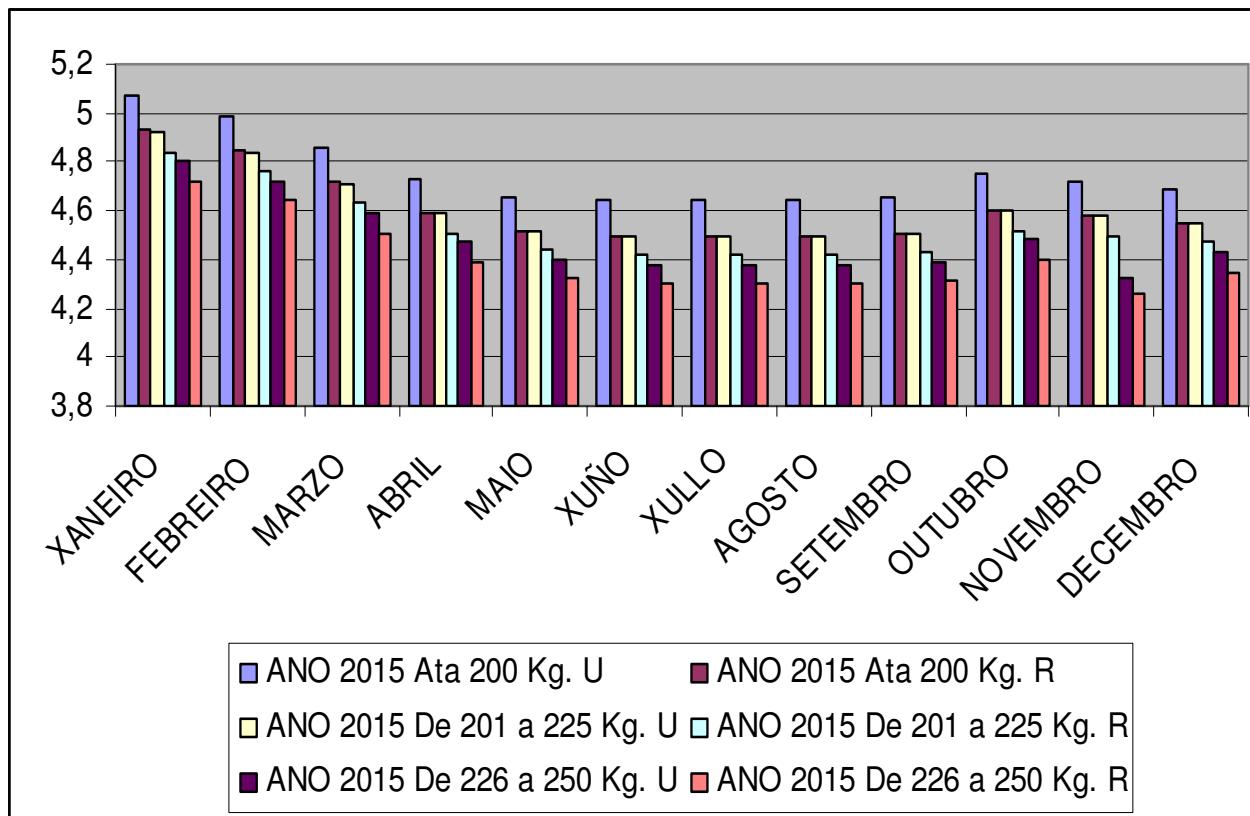

**INDICACION XEOGRAFICA PROTEXIDA "Ternera Gallega"**  
**MACHOS "Ternera Gallega" SUPREMA**  
**Prezos medios Kg. canal**

Mercado Nacional de Gando – MEMORIA 2015



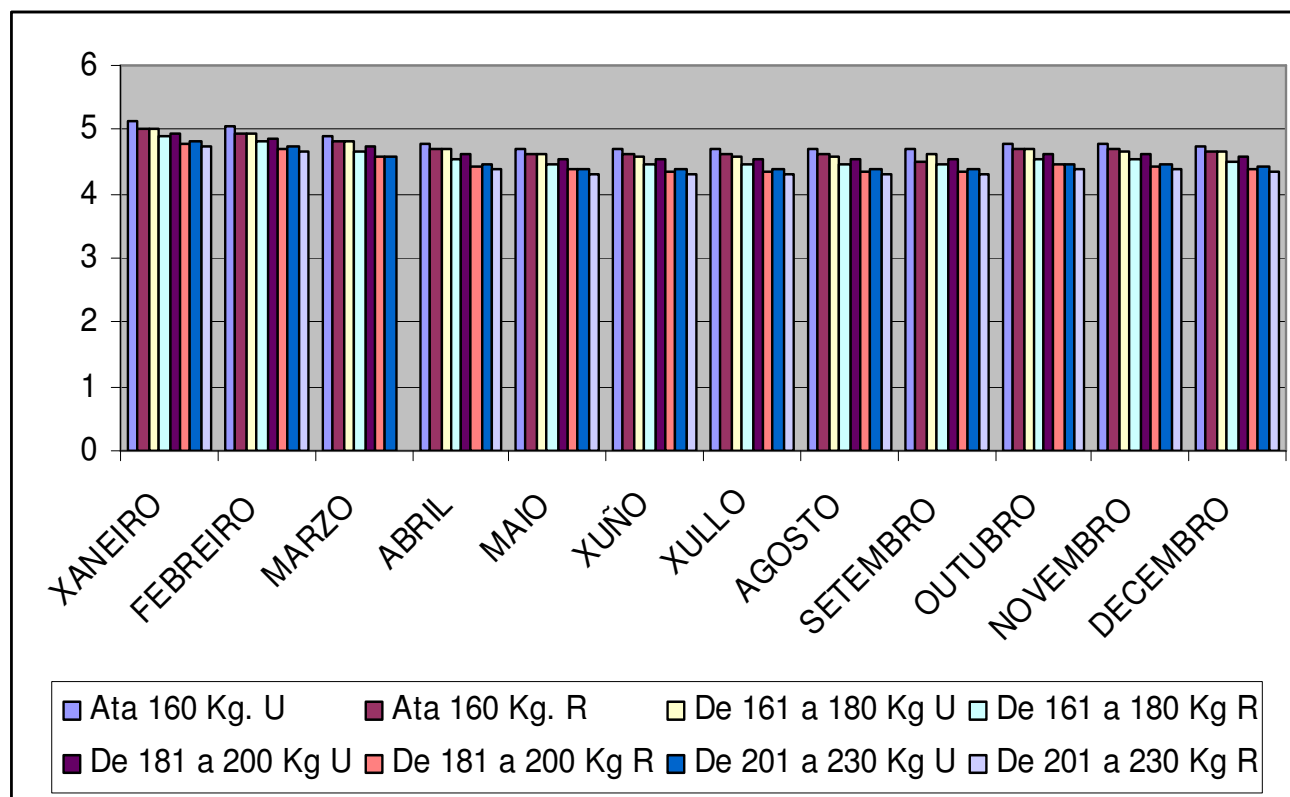

**INDICACION XEOGRAFICA PROTEXIDA “Ternera Gallega”**  
**FEMIAS “Ternera Gallega” SUPREMA**  
**Prezos medios Kg. Canal**

Mercado Nacional de Gando – MEMORIA 2015

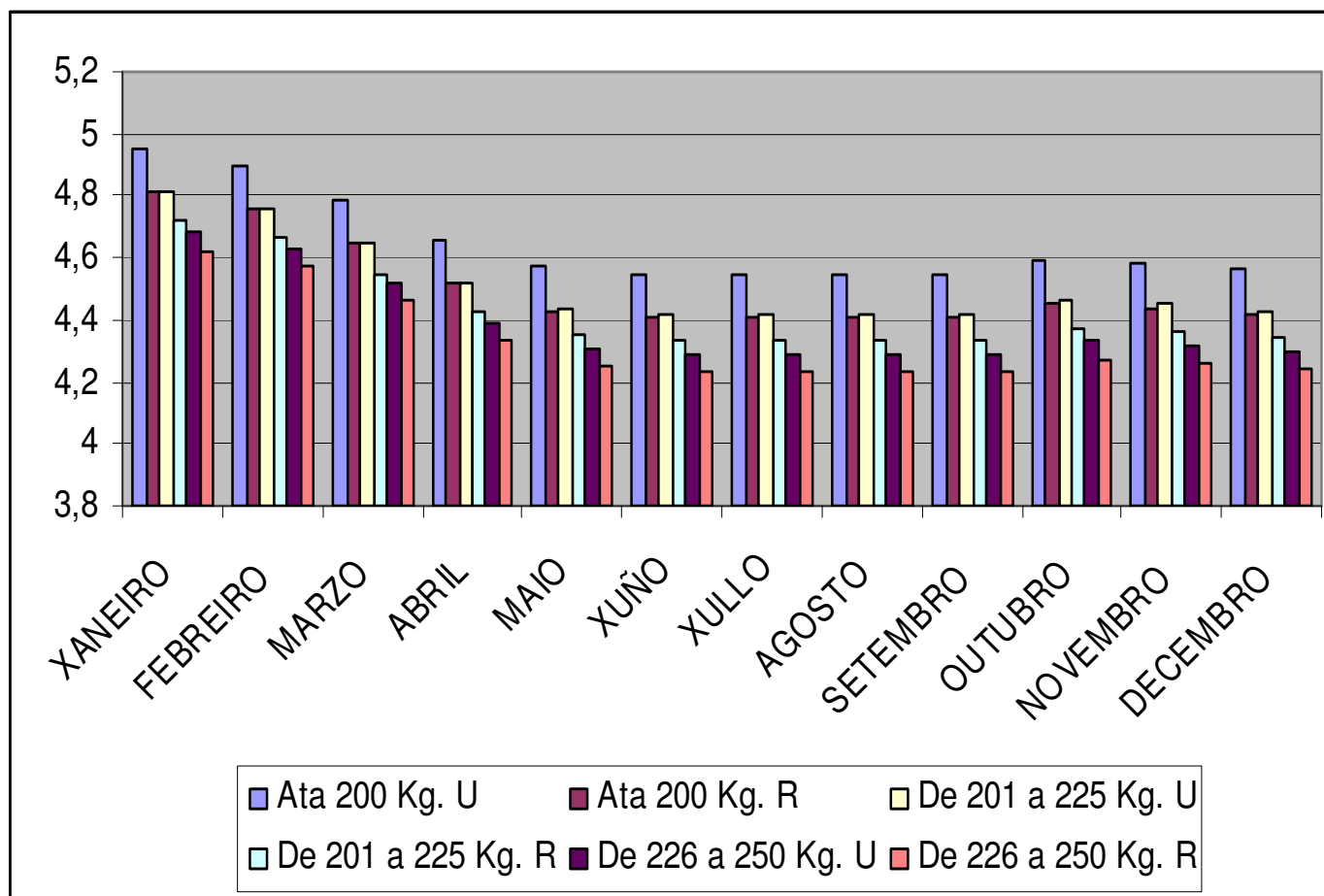

**INDICACION XEOGRAFICA PROTEXIDA “Ternera Gallega”  
MACHOS  
Prezos medios Kg. canal**

Mercado Nacional de Gando – MEMORIA 2015

**MERCADO NACIONAL - SANTIAGO DE COMPOSTELA****DESTINO GANDO VACÚN**

<b>C.AUTÓNOMA</b>	<b>MENOR</b>	<b>MEDIANO</b>	<b>GRANDE</b>	<b>TOTAL</b>
ANDALUCIA	446	2	2	450
ARAGON	8.422	2		8.424
ASTURIAS	3.824	108	12	3.944
CANTABRIA	98		2	100
CASTILLA-LEON	6.362	16	4	6.382
CASTILLA-LA MANCHA	6.259	22	5	6.286
CATALUÑA	19.484	4		19.488
EXTREMADURA	608		2	610
MADRID	34			34
MURCIA	4			4
NAVARRA	497			497
PAÍS VASCO	338			338
LA RIOJA	4.792			4.792
VALENCIA	3	2		5
<b>TOTAL GALICIA</b>	<b>32.350</b>	<b>12.550</b>	<b>12.591</b>	<b>57.491</b>
<b>TOTAL FÓRA DE GALICIA</b>	<b>51.171</b>	<b>156</b>	<b>27</b>	<b>51.354</b>
<b>CONCORRENCIA TOTAL</b>	<b>83.521</b>	<b>12.706</b>	<b>12.618</b>	<b>108.845</b>

