

Mercado Nacional de Gando – MEMORIA 2014

ÍNDICE

Total número de cabezas e valores	4
GANDO VACÚN	6-17
Resume	6
Becerras/as recría	7-8
Becerras/as abasto	9
Vacún maior abasto	10
Vacún maior vida	11-12
Gráficas	13
Concorrenca e valores 2014	14-15
Concorrenca e valores 2000-2014	16-17
GANDO OVINO-CAPRINO, PORCINO E EQUINO	18-21
Ovino-caprino	19
Equino	20
Porcino	21
XUNTA DE PREZOS	22-42
Prezos medios becerras/os de recría	23-31
Descostrados (1 mes)	23-25
Rubia galega	23
Cruces industriais	24
Frisona	25
Lactantes (1-2 meses, ata 90 kg)	26-28
Rubia galega	26
Cruces industriais	27
Frisona	28
Destetadas/os (2-3,5 meses, ata 140 kg)	29-31
Rubia galega	29
Cruces industriais	30
Frisona	31
Prezos medios do vacún de abasto	32-36
Becerras/os < 300 kg en vivo	32
Becerras/os > 300 kg en vivo	33
Anellos	34
Vacún menor	35
Vacún maior	36
Indicación Xeográfica Protexida (IXP) “Terneira Galega”	37
IXP “Terneira Galega” suprema	38
Gráficas IXP “Terneira Galega”	39-42
Destino do gando vacún por comunidades autónomas	43

TOTAL NÚMERO DE CABEZAS E VALORES

MERCADO NACIONAL - SANTIAGO DE COMPOSTELA**TOTAL NÚMERO DE CABEZAS E VALORES**

	VACÚN	OVINO - CAPRINO	EQUINO	PORCINO	TOTAL
NÚMERO DE CABEZAS 2014	107.768	294	886	1.192	110.140
NÚMERO DE CABEZAS 2013	107.717	364	428	1.277	109.786
VARIACIÓN 2014/2013 número de cabezas	51	-70	458	-85	354
VARIACIÓN % 2014/2013	0.05	-23.81	51.69	-7.13	0.32
VALOR CONCORRENCIA 2014	42.405.434	22.376	696.433	222.575	43.346.818
VALOR CONCORRENCIA 2013	39.278.561	26.306,28	362.177,88	230.498,50	39.897.543,66
VARIACIÓN 2014/2013 Valor da concurrencia	3.126.873	-3.930,28	334.255,12	-7.923,50	3.449.274,34
VARIACIÓN % 2014/2013	7,37	-17,56	47,99	-3,55	7,95

Mercado Nacional de Gando – MEMORIA 2014

GANDO VACÚN

MERCADO NACIONAL - SANTIAGO DE COMPOSTELA**RESUMO DE GANDO VACÚN**

ANO 2014	BECERROS RECRÍA	BECERROS ABASTOS	MAIOR ABASTO	TOTAL
NÚMERO DE CABEZAS	82.332	12.864	12.572	107.768
NÚMERO DE CABEZAS MEDIO SEMANAL	1.614	252	246	2.112
PREZO MEDIO	261,26424	851,04088	791,22144	634,50883
VALOR DA CONCORRENCIA	21.510.408	10.947.790	9.947.236	42.405.434

MERCADO NACIONAL - SANTIAGO DE COMPOSTELA**BECERROS DE RECRÍA**

ANO 2014	NÚMERO DE CABEZAS	PREZO MEDIO (€/u)	VALOR CONCORRENCIA
XANEIRO	7.759	259	2.009.581
FEBREIRO	5.923	269	1.593.287
MARZO	6.585	270	1.777.950
ABRIL	7.931	270	2.141.370
MAIO	6.544	269	1.760.336
XUÑO	7.060	259	1.828.540
XULLO	8.651	266	2.301.166
AGOSTO	6.803	262	1.782.386
SETEMBRO	6.658	253	1.684.474
OUTUBRO	7.092	248	1.758.816
NOVEMBRO	6.380	251	1.601.380
DECEMBRO	4.946	257	1.271.122
TOTAL	82.332	261,26424	21.510.408

MERCADO NACIONAL - SANTIAGO DE COMPOSTELA**BECERROS DE RECRÍA**

ANO 2014	MENORES DE 2 MESES			MAIORES DE 2 MESES		
	NÚMERO DE CABEZAS	PREZO MEDIO (€/u)	VALOR CONCORRENCIA	NÚMERO DE CABEZAS	PREZO MEDIO (€/u)	VALOR CONCORRENCIA
XANEIRO	5.740	231	1.325.940	2.019	338,6037	683.641
FEBREIRO	4.406	233	1.026.598	1.517	373,5589	566.689
MARZO	4.758	233	1.108.614	1.827	366,3579	669.336
ABRIL	5.437	234	1.272.258	2.494	348,481	869.112
MAIO	4.779	238	1.137.402	1.765	352,937	622.934
XUÑO	5.032	225	1.132.200	2.028	343,3629	696.340
XULLO	6.365	241	1.533.965	2.286	335,6084	767.201
AGOSTO	5.023	237	1.190.451	1.780	332,548	591.935
SETEMBRO	4.793	220	1.054.460	1.865	337,809	630.014
OUTUBRO	5.278	221	1.166.438	1.814	326,559	592.378
NOVEMBRO	4.817	227	1.093.459	1.563	324,966	507.922
DECEMBRO	3.805	236	897.980	1.141	327,030	373.141
TOTAL	60.233	231,333	13.939.765	22.099	342,57853	7.570.643

MERCADO NACIONAL - SANTIAGO DE COMPOSTELA**BECERROS DE ABASTO**

ANO 2014	NÚMERO DE CABEZAS	PREZO MEDIO (€/kg)	VALOR CONCORRENCIA
XANEIRO	1.050	878	921.900
FEBREIRO	903	869	784.707
MARZO	999	860	859.140
ABRIL	1.065	837	891.405
MAIO	955	830	792.650
XUÑO	1.002	803	804.606
XULLO	1.256	837	1.051.272
AGOSTO	1.053	864	909.792
SETEMBRO	1.123	864	970.272
OUTUBRO	1.364	859	1.171.676
NOVEMBRO	1.036	855	885.780
DECEMBRO	1.058	855	904.590
TOTAL	12.864	851,04088	10.947.790

MERCADO NACIONAL - SANTIAGO DE COMPOSTELA**VACÚN MAIOR DE ABASTO**

ANO 2014	NÚMERO DE CABEZAS	PREZO MEDIO (€/kg)	VALOR CONCORRENCIA
XANEIRO	1.047	775	811.425
FEBREIRO	992	747	741.024
MARZO	1.010	784	791.840
ABRIL	1.195	801	957.195
MAIO	1.008	808	814.464
XUÑO	1.033	821	848.093
XULLO	1.118	798	892.164
AGOSTO	885	798	706.230
SETEMBRO	946	755	714.230
OUTUBRO	925	690	638.250
NOVEMBRO	900	673	605.700
DECEMBRO	860	673	578.780
TOTAL	11.919	763,43611	9.099.395

MERCADO NACIONAL - SANTIAGO DE COMPOSTELA**TOTAL VACÚN MAIOR VIDA**

ANO 2014	NÚMERO DE CABEZAS	PREZO MEDIO (€/kg)	VALOR CONCORRENCIA
XANEIRO	57	953,42	54.345
FEBREIRO	59	1.351,14	79.717
MARZO	48	1.496	71.808
ABRIL	54	1.207	65.178
MAIO	48	1.218,58	58.492
XUÑO	55	1.383,16	76.074
XULLO	68	1.492,82	101.512
AGOSTO	51	1.260,41	64.281
SETEMBRO	59	1.413,80	83.414
OUTUBRO	61	1.522,90	92.897
NOVEMBRO	44	1.232	54.208
DECEMBRO	49	937,04	45.915
TOTAL	653	1.298,3782	847.841

MERCADO NACIONAL - SANTIAGO DE COMPOSTELA**VACÚN MAIOR DE VIDA**

ANO 2014	FRISONAS			RUBIA GALEA E OUTRAS		
	NÚMERO DE CABEZAS	PREZO MEDIO (€/u)	VALOR CONCORRENCIA	NÚMERO DE CABEZAS	PREZO MEDIO (€/u)	VALOR CONCORRENCIA
XANEIRO	9	1.025	9.225	48	940	45.120
FEBREIRO	16	1.287	20.592	43	1.375	59.125
MARZO	12	1.400	16.800	36	1.528	55.008
ABRIL	18	1.361	24.498	36	1.130	40.680
MAIO	5	1.000	5.000	43	1.244	53.492
XUÑO	9	1.522	13.698	46	1.356	62.376
XULLO	6	1.367	8.202	62	1.505	93.310
AGOSTO	11	1.691	18.601	40	1.142	45.680
SETEMBRO	8	1.387	11.096	51	1.418	72.318
OUTUBRO	8	1.562	12.496	53	1.517	80.401
NOVEMBRO	8	1.187	9.496	36	1.242	44.712
DECEMBRO	17	971	16.507	32	919	29.408
TOTAL	127	1.309	166.211	526	1.296	681.630

MERCADO NACIONAL - SANTIAGO DE COMPOSTELA**CONCORRENCIA GANDO VACÚN**

ANO 2014	BECERROS DE RECRÍA	BECERROS DE ABASTO	MAIOR DE ABASTO
XANEIRO	7.759	1.050	1.104
FEBREIRO	5.923	903	1.051
MARZO	6.585	999	1.058
ABRIL	7.931	1.065	1.249
MAIO	6.544	955	1.056
XUÑO	7.060	1.022	1.088
XULLO	8.651	1.256	1.186
AGOSTO	6.803	1.053	936
SETEMBRO	6.658	1.123	1.005
OUTUBRO	7.092	1.364	986
NOVEMBRO	6.380	1.036	944
DECEMBRO	4.946	1.058	909
TOTAL	82.332	12.884	12.572

MERCADO NACIONAL DE GANDO – SANTIAGO DE COMPOSTELA

CONCORRENCIA GANDO VACÚN 2014

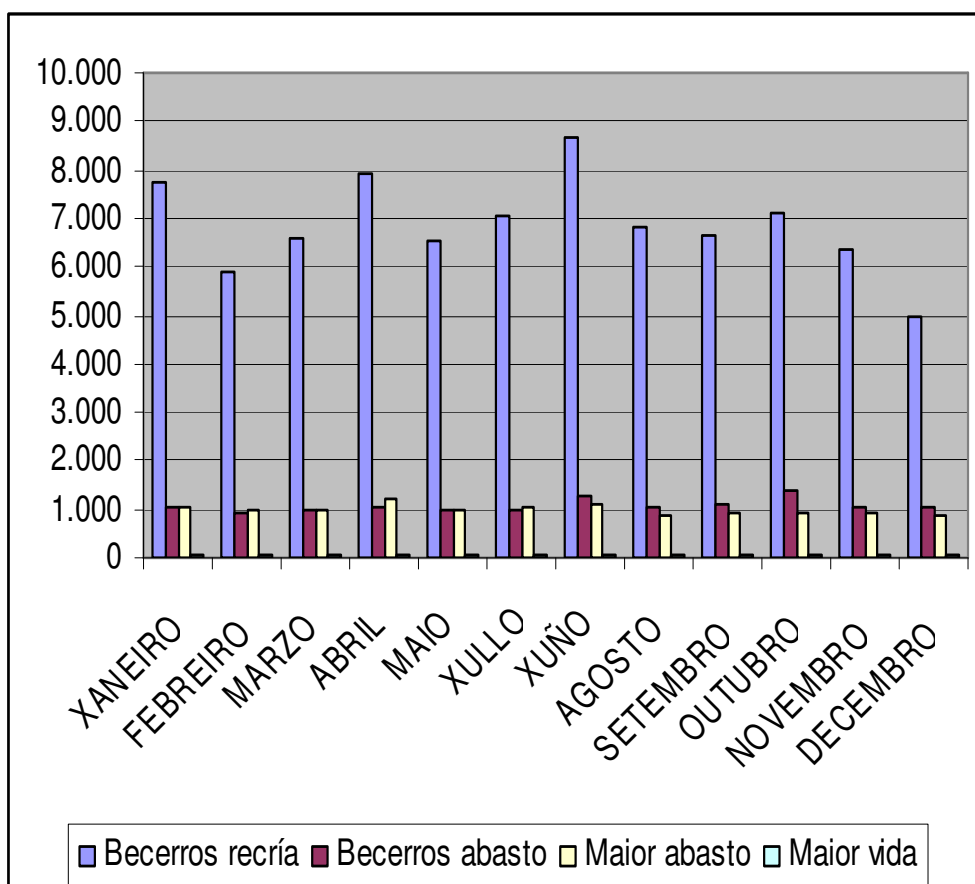

MERCADO NACIONAL DE GANDO – SANTIAGO DE COMPOSTELA

VALOR DA CONCORRENCIA DO GANDO VACÚN 2014

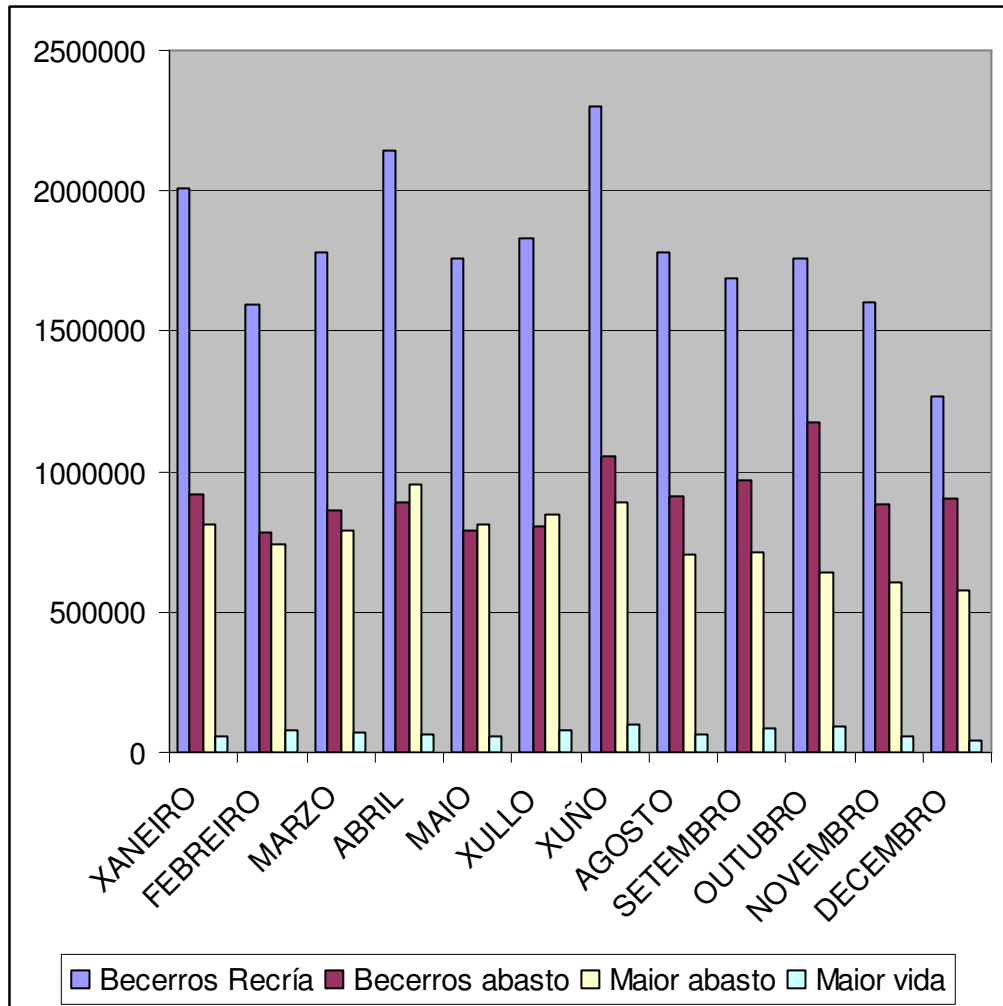

MERCADO NACIONAL DE GANDO - SANTIAGO DE COMPOSTELA**TOTAL NÚMERO DE CABEZAS E VALORES**

	VACÚN			OUTRAS ESPECIES			TOTAL
	BECERROS RECRÍA	BECERROS ABASTOS	VACAS ABASTO	OVINO-CAPRINO	PORCINO	EQUINO	
2000	112.284	31.116	32.211	20.380	2.650	1.604	200.245
2001	86.576	21.613	18.798	12.770	1.651	1.585	142.993
2002	110.398	26.456	26.427	14.782	2.217	1.596	181.876
2003	111.229	24.558	24.546	10.222	2.249	1.823	174.627
2004	108.229	23.693	29.657	8.204	2.271	1.963	174.017
2005	104.312	23.110	20.914	7.372	2.048	2.260	160.016
2006	96.125	21.006	20.778	7.395	2.766	2.109	150.179
2007	80.205	18.474	16.991	4.574	1.732	1.498	123.474
2008	77.485	17.072	16.356	3.517	1.801	1.670	117.901
2009	79.964	16.659	14.171	2.296	1.488	1.915	116.493
2010	78.353	13.322	14.122	1.907	1.966	1.086	110.756
2011	80.521	13.749	15.421	982	1.752	961	113.386
2012	81.890	13.429	14.319	487	1.296	895	112.316
2013	82.005	13.089	12.623	364	1.277	428	109.786
2014	82.332	12.864	12.572	294	1.192	886	110.140

Mercado Nacional de Gando – MEMORIA 2014

MERCADO NACIONAL DE GANDO – SANTIAGO DE COMPOSTELA
CONCORRENCIA 2000/2014

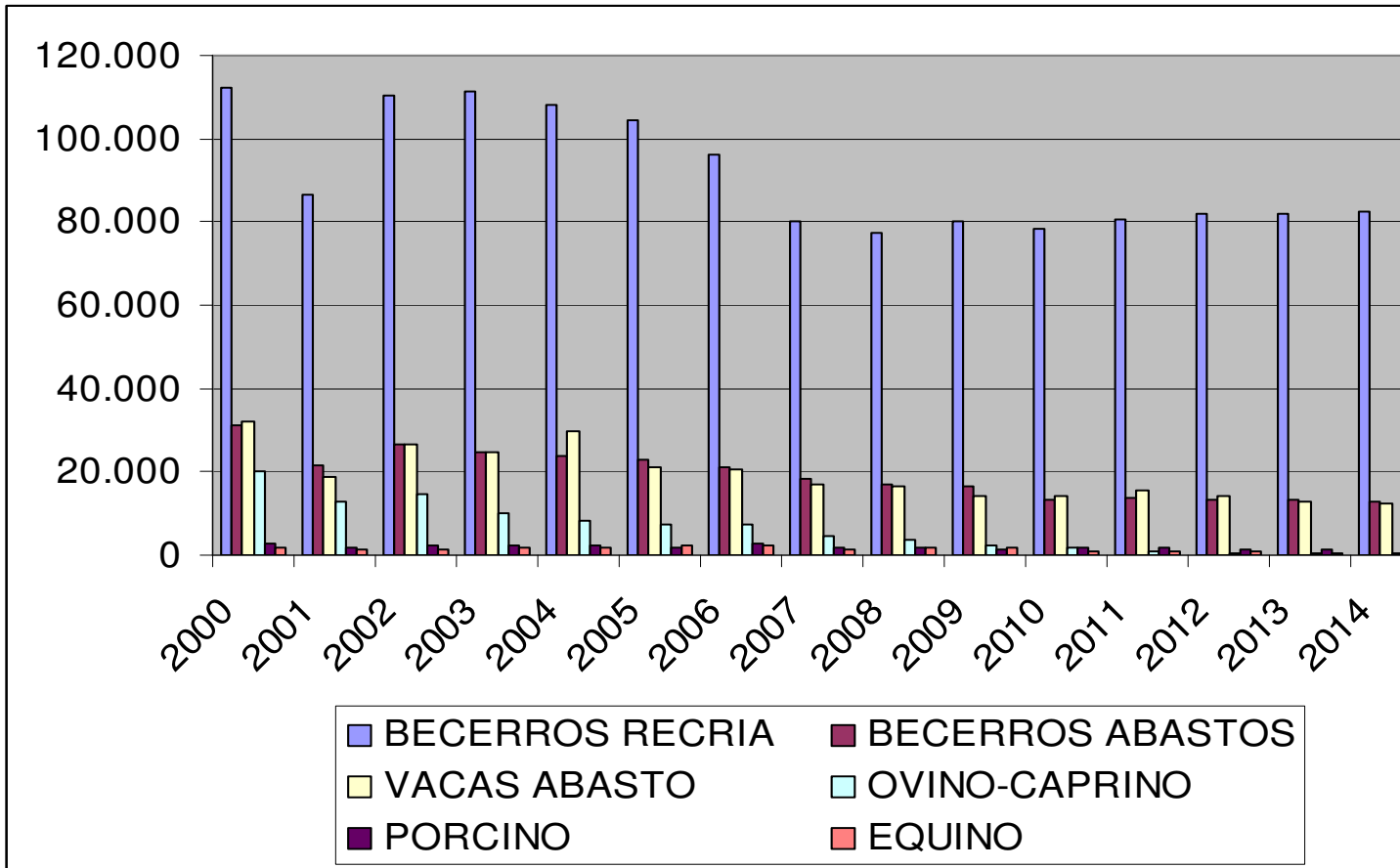

GANDO OVINO/CAPRINO EQUINO E PORCINO

Mercado Nacional de Gando – MEMORIA 2014

**MERCADO NACIONAL DE GANDO - SANTIAGO DE COMPOSTELA
GANDO OVINO - CAPRINO**

2014			
	NÚMERO DE CABEZAS	PREZO MEDIO	VALOR CONCORRENCIA
XANEIRO	-	-	-
FEBREIRO	13	59	767
MARZO	75	56	4.200
ABRIL	20	54	1.080
MAIO	54	59	3.186
XUÑO	21	60	1.260
XULLO	85	110	9.350
AGOSTO	13	71	923
SETEMBRO	6	120	720
OUTUBRO	1	110	110
NOVEMBRO	4	135	540
DECEMBRO	2	120	240
TOTAL 2014	294	76,11	22.376

**MERCADO NACIONAL DE GANDO - SANTIAGO DE COMPOSTELA
GANDO EQUINO**

2014	VIDA			ABASTO		
	NÚMERO DE CABEZAS	PREZO MEDIO	VALOR CONCORRENCIA	NÚMERO DE CABEZAS	PREZO MEDIO	VALOR CONCORRENCIA
XANEIRO	-	-	-	1	300	300
FEBREIRO	-	-	-	-	-	-
MARZO	-	-	-	-	-	-
ABRIL	-	-	-	-	-	-
MAIO	75	2.670	200.250	311	558	173.538
XUÑO	-	-	-	-	-	-
XULLO	60	1.742	104.520	418	529	211.122
AGOSTO	-	-	-	1	300	300
SETEMBRO	-	-	-	6	300	1.800
OUTUBRO	-	-	-	13	331	4.303
NOVEMBRO	-	-	-	1	300	300
DECEMBRO	-	-	-	-	-	-
PREZOS MEDIOS 2014	135	774	304.770	751	290	391.663

**MERCADO NACIONAL DE GANDO - SANTIAGO DE COMPOSTELA
GANDO PORCINO**

2014	LEITONS			CEBADOS		
	NÚMERO DE CABEZAS	PREZO MEDIO	VALOR CONCORRENCIA	NÚMERO DE CABEZAS	PREZO MEDIO	VALOR CONCORRENCIA
XANEIRO	19	109	2.071	74	211	15.614
FEBREIRO	16	103	1.648	78	209	16.302
MARZO	7	90	630	79	205	16.195
ABRIL	9	220	1.980	81	202	16.362
MAIO	9	100	900	68	196	13.328
XUÑO	18	120	2.160	78	188	14.664
XULLO	5	96	480	96	190	18.240
AGOSTO	15	102	1.530	104	192	19.968
SETEMBRO	12	113	1.356	105	188	19.740
OUTUBRO	5	100	500	125	198	24.750
NOVEMBRO	12	116	1.392	82	200	16.400
DECEMBRO	25	103	2.575	70	197	13.790
PREZOS MEDIOS 2014	152	113,302	17.222	1.040	197,454	205.353

XUNTA DE PREZOS

Mercado Nacional de Gando – MEMORIA 2014

MERCADO NACIONAL DE GANDO - SANTIAGO DE COMPOSTELA
XUNTA DE PREZOS
PREZOS MEDIOS BECERROS DE RECRÍA

ANO 2014	RUBIA GALEGA - Descostrados (1 mes)							
	FEMIAS				MACHOS			
	EXTRA	BOA	REGULAR	INFERIOR	EXTRA	BOA	REGULAR	INFERIOR
XANEIRO	326	265	100	50	443	394	175	70
FEBREIRO	350	280	110	40	450	400	190	70
MARZO	350	280	110	40	450	400	190	70
ABRIL	350	280	110	40	450	400	190	70
MAIO	360	280	110	40	455	405	195	70
XUÑO	318	278	108	38	453	403	193	68
XULLO	340	270	104	34	449	399	189	64
AGOSTO	325	258	98	28	449	399	189	64
SETEMBRO	328	258	98	28	449	399	189	64
OUTUBRO	328	258	98	28	449	288	189	64
NOVEMBRO	328	258	98	25	455	405	195	70
DECEMBRO	333	263	98	28	460	410	195	70
PREZOS MEDIOS	336	269	103	35	451	392	190	68

MERCADO NACIONAL DE GANDO - SANTIAGO DE COMPOSTELA
XUNTA DE PREZOS
PREZOS MEDIOS BECERROS DE RECRÍA

ANO 2014	CRUCES INDUS - Descostrados (1 mes)							
	FEMIAS				MACHOS			
	EXTRA	BOA	REGULAR	INFERIOR	EXTRA	BOA	REGULAR	INFERIOR
XANEIRO	284	227	72	30	405	357	161	40
FEBREIRO	300	240	90	20	405	357	190	40
MARZO	300	240	90	20	405	357	190	40
ABRIL	300	240	90	20	405	357	190	40
MAIO	296	236	86	20	401	353	186	40
XUÑO	281	221	71	8	391	343	176	31
XULLO	265	205	55	-	382	334	167	22
AGOSTO	261	201	51	-	382	334	167	22
SETEMBRO	257	197	47	-	382	334	167	22
OUTUBRO	255	195	45	-	382	334	167	22
NOVEMBRO	260	200	50	5	393	345	178	33
DECEMBRO	270	210	55	10	403	355	183	38
PREZOS MEDIOS	277	218	67	11	395	347	177	33

**MERCADO NACIONAL DE GANDO - SANTIAGO DE COMPOSTELA
XUNTA DE PREZOS
PREZOS MEDIOS BECERROS DE RECRÍA**

ANO 2014	FRISÓN - Descostrados (1 mes)							
	FEMIAS				MACHOS			
	EXTRA	BOA	REGULAR	INFERIOR	EXTRA	BOA	REGULAR	INFERIOR
XANEIRO	58	22	11	-	105	71	22	-
FEBREIRO	47	11	-	-	100	65	20	-
MARZO	47	11	-	-	104	69	20	-
ABRIL	47	11	-	-	106	71	20	-
MAIO	47	11	-	-	106	71	20	-
XUÑO	45	9	-	-	104	69	18	-
XULLO	33	-	-	-	96	61	10	-
AGOSTO	40	60	30	10	87	53	12	5
SETEMBRO	79	45	29	9	89	55	25	10
OUTUBRO	62	32	12	-	77	42	15	-
NOVEMBRO	60	30	10	-	75	40	15	-
DECEMBRO	60	30	10	-	75	40	15	-
PREZOS MEDIOS	52	23	8,5	1,58	94	59	18	1,25

**MERCADO NACIONAL DE GANDO - SANTIAGO DE COMPOSTELA
XUNTA DE PREZOS
PREZOS MEDIOS BECERROS DE RECRÍA**

ANO 2014	RUBIA GALEGA - Lactantes (1-2 meses ata 90 Kg)							
	FEMIAS				MACHOS			
	EXTRA	BOA	REGULAR	INFERIOR	EXTRA	BOA	REGULAR	INFERIOR
XANEIRO	333	265	103	50	450	390	186	79
FEBREIRO	360	290	120	40	470	410	210	90
MARZO	360	290	120	40	470	410	210	90
ABRIL	360	290	120	40	470	410	210	90
MAIO	360	290	120	40	470	410	210	90
XUÑO	358	288	118	38	468	408	208	88
XULLO	354	284	114	34	464	404	204	84
AGOSTO	348	278	126	46	464	404	204	93
SETEMBRO	348	278	180	100	464	404	204	120
OUTUBRO	348	278	180	100	464	404	204	120
NOVEMBRO	348	278	180	100	470	410	210	126
DECEMBRO	353	283	180	100	475	415	210	126
PREZOS MEDIOS	353	283	138	61	467	407	206	100

**MERCADO NACIONAL DE GANDO - SANTIAGO DE COMPOSTELA
XUNTA DE PREZOS
PREZOS MEDIOS BECERROS DE RECRÍA**

ANO 2014	CRUCES INDUS - Lactantes (1-2 meses ata 90 Kg)							
	FEMIAS				MACHOS			
	EXTRA	BOA	REGULAR	INFERIOR	EXTRA	BOA	REGULAR	INFERIOR
XANEIRO	295	227	80	30	401	341	151	39
FEBREIRO	320	250	110	20	401	341	170	40
MARZO	320	250	110	20	401	341	170	40
ABRIL	320	250	110	20	401	341	170	40
MAIO	316	246	106	20	397	337	166	40
XUÑO	301	231	91	8	387	327	156	31
XULLO	285	215	75	-	378	318	147	22
AGOSTO	281	211	91	25	378	318	155	49
SETEMBRO	277	207	146	95	378	318	180	130
OUTUBRO	275	205	144	94	378	318	180	130
NOVEMBRO	287	227	162	97	392	337	208	143
DECEMBRO	305	255	180	100	405	355	230	150
PREZOS MEDIOS	298	231	117	44	391	332	174	71

MERCADO NACIONAL DE GANDO - SANTIAGO DE COMPOSTELA
XUNTA DE PREZOS
PREZOS MEDIOS BECERROS DE RECRÍA

ANO 2014	FRISÓN - Lactantes (1-2 meses ata 90 Kg)							
	FEMIAS				MACHOS			
	EXTRA	BOA	REGULAR	INFERIOR	EXTRA	BOA	REGULAR	INFERIOR
XANEIRO	125	85	22	-	149	114	65	34
FEBREIRO	110	65	20	-	130	90	50	20
MARZO	110	65	20	-	134	94	50	20
ABRIL	110	65	20	-	136	96	50	20
MAIO	110	65	20	-	136	96	50	20
XUÑO	108	63	18	-	134	94	48	18
XULLO	100	55	10	-	126	86	40	10
AGOSTO	90	48	12	5	117	77	38	10
SETEMBRO	89	59	29	19	119	79	49	29
OUTUBRO	72	42	12	5	107	67	37	17
NOVEMBRO	70	40	10	-	105	65	35	15
DECEMBRO	70	40	10	-	120	80	35	15
PREZOS MEDIOS	97	58	17	2,41	126	57	46	19

**MERCADO NACIONAL DE GANDO - SANTIAGO DE COMPOSTELA
XUNTA DE PREZOS
PREZOS MEDIOS BECERROS DE RECRÍA**

ANO 2014	RUBIA GALEGA - Destetados (2-3'5 meses ata 140 Kg)							
	FEMIAS				MACHOS			
	EXTRA	BOA	REGULAR	INFERIOR	EXTRA	BOA	REGULAR	INFERIOR
XANEIRO	419	361	201	81	499	448	252	162
FEBREIRO	450	390	240	90	510	460	290	190
MARZO	450	390	240	90	510	460	290	190
ABRIL	450	390	240	90	510	460	290	190
MAIO	448	388	238	88	508	458	288	188
XUÑO	442	382	232	82	502	452	282	182
XULLO	438	378	228	78	498	448	278	178
AGOSTO	432	372	229	84	498	448	291	183
SETEMBRO	432	372	250	120	498	448	330	200
OUTUBRO	427	367	245	115	493	443	325	195
NOVEMBRO	419	359	237	107	499	449	331	201
DECEMBRO	417	357	235	105	499	449	331	201
PREZOS MEDIOS	435	375	235	94	502	452	298	188

**MERCADO NACIONAL DE GANDO - SANTIAGO DE COMPOSTELA
XUNTA DE PREZOS
PREZOS MEDIOS BECERROS DE RECRÍA**

ANO 2014	CRUCES INDUS - Destetados (2-3'5 meses ata 140 Kg)							
	FEMIAS				MACHOS			
	EXTRA	BOA	REGULAR	INFERIOR	EXTRA	BOA	REGULAR	INFERIOR
XANEIRO	354	308	173	68	458	398	242	152
FEBREIRO	375	320	220	90	480	410	300	200
MARZO	375	320	220	90	480	410	300	200
ABRIL	375	320	220	90	480	410	300	200
MAIO	370	315	215	88	475	405	295	198
XUÑO	350	295	195	70	460	390	280	185
XULLO	334	279	179	54	451	381	271	176
AGOSTO	330	275	181	62	451	381	278	177
SETEMBRO	326	270	195	95	451	381	300	180
OUTUBRO	219	264	189	89	446	376	295	175
NOVEMBRO	211	256	181	81	452	382	301	181
DECEMBRO	209	254	179	79	452	382	301	181
PREZOS MEDIOS	319	290	196	80	461	392	289	184

**MERCADO NACIONAL DE GANDO - SANTIAGO DE COMPOSTELA
XUNTA DE PREZOS
PREZOS MEDIOS BECERROS DE RECRÍA**

ANO 2014	FRISÓN - Destetados (2-3'5 meses ata 140 Kg)							
	FEMIAS				MACHOS			
	EXTRA	BOA	REGULAR	INFERIOR	EXTRA	BOA	REGULAR	INFERIOR
XANEIRO	-	120	77	-	-	195	96	-
FEBREIRO	-	-	-	-	-	200	100	-
MARZO	-	-	-	-	-	200	100	-
ABRIL	-	-	-	-	-	200	100	-
MAIO	-	-	-	-	-	200	100	-
XUÑO	-	-	-	-	-	198	98	-
XULLO	-	-	-	-	-	190	90	-
AGOSTO	-	-	-	-	-	182	82	-
SETEMBRO	-	-	-	-	-	199	99	-
OUTUBRO	-	-	-	-	-	187	87	-
NOVEMBRO	-	-	-	-	-	185	85	-
DECEMBRO	-	-	-	-	-	185	85	-
PREZOS MEDIOS	-	10	6	-	-	193	93	-

MERCADO NACIONAL DE GANDO - SANTIAGO DE COMPOSTELA
XUNTA DE PREZOS
PREZOS MEDIOS TERNERA < 300 KG/VIVO

ANO 2014		S	E	U	R	O	P	PREZO MEDIO
XANEIRO	eur/Kg canal	5,56	5,16	4,96	4,66	3,76	2,91	4,50
	" vivo	3,45	3,10	2,83	2,57	1,80	1,31	2,51
FEBREIRO	eur/Kg canal	5,40	5,09	4,89	4,59	3,69	2,84	4,41
	" vivo	3,35	3,05	2,79	2,52	1,77	1,28	2,46
MARZO	eur/Kg canal	5,41	5,01	4,81	4,51	3,61	2,76	4,35
	" vivo	3,36	3,01	2,74	2,48	1,73	1,24	2,42
ABRIL	eur/Kg canal	5,25	4,85	4,65	4,35	3,45	2,6	4,19
	" vivo	3,25	2,91	2,65	2,39	1,66	1,17	2,33
MAIO	eur/Kg canal	5,24	4,84	4,64	4,34	3,44	2,59	4,18
	" vivo	3,24	2,90	2,64	2,38	1,65	1,16	2,32
XUÑO	eur/Kg canal	5,20	4,80	4,60	4,30	3,40	2,55	4,14
	" vivo	3,22	2,88	2,62	2,37	1,63	1,15	2,31
XULLO	eur/Kg canal	5,20	4,80	4,60	4,30	3,40	2,55	4,14
	" vivo	3,22	2,88	2,62	2,37	1,63	1,15	2,31
AGOSTO	eur/Kg canal	5,27	5,08	4,87	4,57	3,47	2,62	3,73
	" vivo	3,27	3,04	2,78	2,52	1,67	1,18	2,41
SETEMBRO	eur/Kg canal	5,27	5,08	4,87	4,57	3,47	2,62	4,31
	" vivo	3,27	3,04	2,78	2,52	1,67	1,18	2,41
OUTUBRO	eur/Kg canal	5,23	5,03	4,83	4,53	3,43	2,58	4,27
	" vivo	3,24	3,02	2,75	2,49	1,65	1,16	2,38
NOVEMBRO	eur/Kg canal	5,20	5	4,80	4,50	3,40	2,55	4,24
	" vivo	3,22	3	2,74	2,48	1,63	1,15	2,37
DECEMBRO	eur/Kg canal	5,20	5,00	4,80	4,50	3,40	2,55	4,24
	" vivo	3,22	3,00	2,74	2,48	1,63	1,15	2,37
PREZOS MEDIOS	eur/Kg canal	5,28	4,97	4,77	4,47	3,20	2,64	4,22
	" vivo	3,27	2,98	2,72	2,46	1,67	1,19	2,38

MERCADO NACIONAL DE GANDO - SANTIAGO DE COMPOSTELA
XUNTA DE PREZOS
PREZOS MEDIOS BECERROS/AS DE > 300 KG/VIVO

ANO 2014		S	E	U	R	O	P	PREZO MEDIO
XANEIRO	eur/Kg canal	5,11	4,86	4,61	4,56	3,61	-	4,55
	" vivo	3,22	2,97	2,75	2,56	1,80	-	2,66
FEBREIRO	eur/Kg canal	5,04	4,79	4,59	4,49	3,54	-	4,49
	" vivo	3,17	2,92	2,71	2,51	1,77	-	2,61
MARZO	eur/Kg canal	4,96	4,71	4,51	4,41	3,46	-	4,41
	" vivo	3,13	2,88	2,66	2,47	1,73	-	2,57
ABRIL	eur/Kg canal	4,80	4,55	4,35	4,25	3,30	-	4,25
	" vivo	3,02	2,78	2,57	2,38	1,65	-	2,48
MAIO	eur/Kg canal	4,70	4,45	4,25	4,15	3,20	-	4,15
	" vivo	2,96	2,71	2,51	2,32	1,60	-	2,42
XUÑO	eur/Kg canal	4,60	4,35	4,15	4,05	3,10	-	4,05
	" vivo	2,90	2,65	2,45	2,27	1,55	-	2,36
XULLO	eur/Kg canal	4,60	4,35	4,15	4,05	3,10	-	4,05
	" vivo	2,90	2,65	2,45	2,27	1,55	-	2,36
AGOSTO	eur/Kg canal	4,92	4,87	4,67	4,57	3,17	-	4,44
	" vivo	3,07	2,97	2,75	2,56	1,59	-	2,59
SETEMBRO	eur/Kg canal	4,92	4,87	4,67	4,57	3,17	-	4,44
	" vivo	3,07	2,97	2,75	2,56	1,59	-	2,59
OUTUBRO	eur/Kg canal	4,88	4,83	4,63	4,53	3,23	-	4,42
	" vivo	3,08	2,95	2,73	2,54	1,62	-	2,59
NOVEMBRO	eur/Kg canal	4,85	4,80	4,60	4,50	3,20	-	4,39
	" vivo	3,06	2,93	2,71	2,52	1,60	-	2,56
DECEMBRO	eur/Kg canal	4,85	4,80	4,60	4,50	3,20	-	4,39
	" vivo	3,06	2,93	2,71	2,52	1,60	-	2,56
PREZOS MEDIOS	eur/Kg canal	4,85	4,69	4,48	4,38	3,27	0	4,33
	" vivo	3,05	2,86	2,64	2,46	1,64	0	2,53

MERCADO NACIONAL DE GANDO - SANTIAGO DE COMPOSTELA
XUNTA DE PREZOS
PREZOS MEDIOS ANELLOS

ANO 2014		S	E	U	R	O	P	PREZO MEDIO
XANEIRO	eur/Kg canal	-	3,65	3,45	3,25	2,95	-	3,32
	" vivo	-	2,25	2,04	1,85	1,48	-	1,90
FEBREIRO	eur/Kg canal	-	3,64	3,44	3,24	2,94	-	3,31
	" vivo	-	2,22	2,03	1,85	1,47	-	1,89
MARZO	eur/Kg canal	-	3,65	3,45	3,26	2,98	-	3,33
	" vivo	-	2,23	2,04	1,86	1,49	-	1,90
ABRIL	eur/Kg canal	-	3,65	3,45	3,3	3,05	-	3,36
	" vivo	-	2,23	2,04	1,88	1,52	-	1,92
MAIO	eur/Kg canal	-	3,65	3,45	3,30	3,05	-	1,59
	" vivo	-	2,23	2,04	1,88	1,52	-	1,92
XUÑO	eur/Kg canal	-	3,65	3,45	3,30	3,05	-	3,36
	" vivo	-	2,23	2,04	1,88	1,52	-	1,92
XULLO	eur/Kg canal	-	3,65	3,45	3,30	3,05	-	3,36
	" vivo	-	2,23	2,04	1,88	1,52	-	1,92
AGOSTO	eur/Kg canal	-	3,65	3,45	3,30	3,05	-	3,36
	" vivo	-	2,25	2,04	1,88	1,53	-	1,92
SETEMBRO	eur/Kg canal	-	3,65	3,45	3,30	3,05	-	3,36
	" vivo	-	2,23	2,04	1,88	1,53	-	1,92
OUTUBRO	eur/Kg canal	-	3,65	3,45	3,30	3,05	-	3,36
	" vivo	-	2,23	2,04	1,88	1,53	-	1,92
NOVEMBRO	eur/Kg canal	-	3,65	3,45	3,30	3,05	-	3,36
	" vivo	-	2,23	2,04	1,88	1,53	-	1,92
DECEMBRO	eur/Kg canal	-	3,65	3,45	3,30	3,05	-	3,36
	" vivo	-	2,23	2,04	1,88	1,53	-	1,92
PREZOS MEDIOS	eur/Kg canal	-	3,34	3,16	3,29	3,03	-	3,21
	" vivo	-	2,23	2,04	1,87	1,51	-	1,91

MERCADO NACIONAL DE GANDO - SANTIAGO DE COMPOSTELA
XUNTA DE PREZOS
PREZOS MEDIOS VACÚN MENOR ABASTO

ANO 2014		S	E	U	R	O	P	PREZO MEDIO
XANEIRO	eur/Kg canal	-	3,93	3,42	2,93	2,50	-	3,20
	" vivo	-	2,28	1,92	1,55	1,25	-	1,75
FEBREIRO	eur/Kg canal	-	3,92	3,41	2,92	2,49	-	3,18
	" vivo	-	2,27	1,91	1,55	1,25	-	1,74
MARZO	eur/Kg canal	-	3,93	3,34	2,91	2,50	-	3,17
	" vivo	-	2,28	1,87	1,54	1,25	-	1,74
ABRIL	eur/Kg canal	-	3,93	3,10	2,85	2,50	-	3,10
	" vivo	-	2,28	1,74	1,51	1,25	-	1,70
MAIO	eur/Kg canal	-	3,93	3,10	2,85	2,50	-	3,10
	" vivo	-	2,28	1,74	1,51	1,25	-	1,30
XUÑO	eur/Kg canal	-	3,93	3,10	2,85	2,50	-	3,10
	" vivo	-	2,28	1,74	1,51	1,25	-	1,70
XULLO	eur/Kg canal	-	3,93	3,10	2,85	2,50	-	3,10
	" vivo	-	2,28	1,74	1,51	1,25	-	1,70
AGOSTO	eur/Kg canal	-	3,93	3,10	2,85	2,50	-	3,10
	" vivo	-	2,28	1,74	1,51	1,25	-	1,70
SETEMBRO	eur/Kg canal	-	3,93	3,10	2,85	2,50	-	3,10
	" vivo	-	2,28	1,74	1,51	1,25	-	1,70
OUTUBRO	eur/Kg canal	-	3,93	3,10	2,85	2,50	-	3,10
	" vivo	-	2,28	1,74	1,51	1,25	-	1,70
NOVEMBRO	eur/Kg canal	-	3,93	3,10	2,85	2,50	-	3,10
	" vivo	-	2,28	1,74	1,51	1,25	-	1,70
DECEMBRO	eur/Kg canal	-	3,93	3,10	2,85	2,50	-	3,10
	" vivo	-	2,28	1,74	1,51	1,25	-	1,70
PREZOS MEDIOS	eur/Kg canal	-	3,93	3,17	2,87	2,50	-	3,12
	" vivo	-	2,28	1,65	1,52	1,25	-	1,68

MERCADO NACIONAL DE GANDO - SANTIAGO DE COMPOSTELA
XUNTA DE PREZOS
PREZOS MEDIOS VACÚN MAIOR ABASTO

ANO 2014		S	E	U	R	O	P	PREZO MEDIO
XANEIRO	eur/Kg canal	3,40	3,20	3,05	2,91	2,86	2,21	2,94
	" vivo	1,84	1,63	1,46	1,38	1,28	0,89	1,41
FEBREIRO	eur/Kg canal	3,39	3,19	3,04	2,79	2,74	2,09	2,87
	" vivo	1,83	1,63	1,46	1,28	1,23	0,84	1,38
MARZO	eur/Kg canal	3,54	3,34	3,19	2,94	2,89	2,19	3,02
	" vivo	1,91	1,70	1,53	1,35	1,30	0,87	1,44
ABRIL	eur/Kg canal	3,60	3,4	3,25	3	2,95	2,25	3,08
	" vivo	1,94	1,73	1,56	1,38	1,33	0,90	1,47
MAIO	eur/Kg canal	3,60	3,40	3,25	3	3	2,27	3,09
	" vivo	1,94	1,73	1,56	1,38	1,35	0,91	1,48
XUÑO	eur/Kg canal	3,56	3,37	3,21	3,03	2,99	2,22	3,06
	" vivo	1,92	1,71	1,54	1,39	1,34	0,89	1,47
XULLO	eur/Kg canal	3,55	3,35	3,20	3,05	2,95	2,20	3,05
	" vivo	1,92	1,71	1,54	1,40	1,33	0,88	1,46
AGOSTO	eur/Kg canal	3,55	3,35	3,20	3,05	2,95	2,20	3,05
	" vivo	1,92	1,71	1,54	1,40	1,33	0,88	1,46
SETEMBRO	eur/Kg canal	3,40	3,16	3,05	2,90	2,80	2,05	2,89
	" vivo	1,84	1,64	1,46	1,33	1,26	0,82	1,39
OUTUBRO	eur/Kg canal	3,19	2,99	2,84	2,66	2,56	1,81	2,68
	" vivo	1,72	1,52	1,36	1,23	1,15	0,72	1,28
NOVEMBRO	eur/Kg canal	3,15	2,95	2,80	2,60	2,50	1,75	2,63
	" vivo	1,70	1,50	1,34	1,20	1,13	0,70	1,26
DECEMBRO	eur/Kg canal	3,15	2,95	2,80	2,60	2,50	1,75	2,63
	" vivo	1,70	1,50	1,34	1,20	1,13	0,70	1,26
PREZOS MEDIOS	eur/Kg canal	3,42	3,22	3,07	2,88	2,81	2,08	2,91
	" vivo	1,85	1,64	1,47	1,33	1,26	0,83	1,40

**MERCADO NACIONAL DE GANDO - SANTIAGO DE COMPOSTELA
XUNTA DE PREZOS
INDICACIÓN XEOGRÁFICA PROTEXIDA "TERNERA GALLEGA"**

ANO 2014	FEMIAS Ternera Gallega							
	Ata 160 Kg.		De 161 a 180 Kg		De 181 a 200 Kg		De 201 a 230 Kg	
	U	R	U	R	U	R	U	R
XANEIRO	5,01	4,86	5,01	4,86	4,87	4,70	4,70	4,65
FEBREIRO	4,97	4,82	4,97	4,82	4,83	4,66	4,66	4,61
MARZO	4,89	4,74	4,89	4,74	4,78	4,61	4,61	4,56
ABRIL	4,84	4,69	4,83	4,68	4,74	4,57	4,57	4,52
MAIO	4,86	4,68	4,81	4,66	4,73	4,56	4,56	4,51
XUÑO	4,83	4,68	4,81	4,66	4,73	4,56	4,56	4,51
XULLO	4,84	4,69	4,82	4,67	4,74	4,57	4,57	4,52
AGOSTO	4,86	4,71	4,84	4,69	4,76	4,59	4,59	4,54
SETEMBRO	4,89	4,74	4,87	4,72	4,79	4,62	4,62	4,57
OUTUBRO	4,94	4,80	4,92	4,77	4,84	4,67	4,67	4,62
NOVEMBRO	4,95	4,80	4,93	4,78	4,85	4,68	4,68	4,63
DECEMBRO	4,95	4,80	4,93	4,78	4,85	4,68	4,68	4,63
PREZO MEDIO	4,90	4,75	4,89	4,74	4,79	4,62	4,62	4,57
ANO 2014	MACHOS Ternera Gallega							
	Ata 200 Kg.		De 201 a 225 Kg.		De 226 a 250 Kg.			
	U	R	U	R	U	R		
XANEIRO	5	4,86	4,86	4,77	4,73	4,67		
FEBREIRO	4,96	4,82	4,82	4,73	4,69	4,63		
MARZO	4,91	4,77	4,77	4,68	4,64	4,58		
ABRIL	4,87	4,73	4,73	4,64	4,60	4,54		
MAIO	4,86	4,72	4,72	4,63	4,59	4,53		
XUÑO	4,86	4,72	4,72	4,63	4,59	4,53		
XULLO	4,87	4,73	4,73	4,64	4,60	4,54		
AGOSTO	4,89	4,75	4,75	4,66	4,62	4,56		
SETEMBRO	4,92	4,78	4,78	4,69	4,65	4,59		
OUTUBRO	4,97	4,83	4,83	4,74	4,70	4,64		
NOVEMBRO	4,98	4,84	4,84	4,75	4,71	4,65		
DECEMBRO	4,98	4,84	4,84	4,75	4,71	4,65		
PREZO MEDIO	4,92	4,78	4,39	4,69	4,65	4,59		

**MERCADO NACIONAL DE GANDO - SANTIAGO DE COMPOSTELA
XUNTA DE PREZOS
INDICACIÓN XEOGRÁFICA PROTEXIDA "TERNERA GALLEGA"**

ANO 2014	FEMIAS Ternera Gallega SUPREMA							
	Ata 160 Kg.		De 161 a 180 Kg		De 181 a 200 Kg		De 201 a 230 Kg	
	U	R	U	R	U	R	U	R
XANEIRO	5,26	5,17	5,16	5,02	5,08	4,91	4,94	4,86
FEBREIRO	5,20	5,11	5,10	4,96	5,02	4,85	4,88	4,80
MARZO	5,12	5,03	5,02	4,88	4,94	4,77	4,80	4,72
ABRIL	5,06	4,97	4,96	4,82	4,88	4,71	4,73	4,66
MAIO	5,05	4,96	4,95	4,81	4,87	4,70	4,73	4,65
XUÑO	5,05	4,96	4,95	4,81	4,87	4,70	4,73	4,65
XULLO	5,06	4,97	4,96	4,82	4,88	4,71	4,74	4,66
AGOSTO	5,08	4,99	4,98	4,84	4,90	4,73	4,76	4,68
SETEMBRO	5,11	5,02	5,01	4,87	4,93	4,76	4,79	4,71
OUTUBRO	5,16	5,07	5,06	4,92	4,98	4,81	4,84	4,76
NOVEMBRO	5,17	5,08	5,07	4,93	4,99	4,82	4,85	4,77
DECEMBRO	5,17	5,08	5,07	4,93	4,99	4,82	4,85	4,77
PREZO MEDIO	5,12	5,03	5,02	4,88	4,94	4,77	4,80	4,72
ANO 2014	MACHOS Ternera Gallega SUPREMA							
	Ata 200 Kg.		De 201 a 225 Kg.		De 226 a 250 Kg.			
	U	R	U	R	U	R		
XANEIRO	5,21	5,07	5,06	4,98	4,94	4,86		
FEBREIRO	5,15	5,01	5	4,93	4,88	4,80		
MARZO	5,07	4,93	4,92	4,84	4,80	4,72		
ABRIL	5,01	4,87	4,86	4,78	4,74	4,66		
MAIO	5	4,86	4,85	4,77	4,73	4,65		
XUÑO	5	4,86	4,85	4,77	4,73	4,65		
XULLO	5,01	4,87	4,86	4,78	4,74	4,66		
AGOSTO	5,03	4,89	4,88	4,80	4,76	4,68		
SETEMBRO	5,06	4,92	4,91	4,83	4,79	4,71		
OUTUBRO	5,11	4,97	4,96	4,88	4,84	4,76		
NOVEMBRO	5,12	4,98	4,97	4,89	4,85	4,77		
DECEMBRO	5,12	4,98	4,97	4,89	4,85	4,77		
PREZO MEDIO	5,07	4,93	4,92	4,85	4,80	4,72		

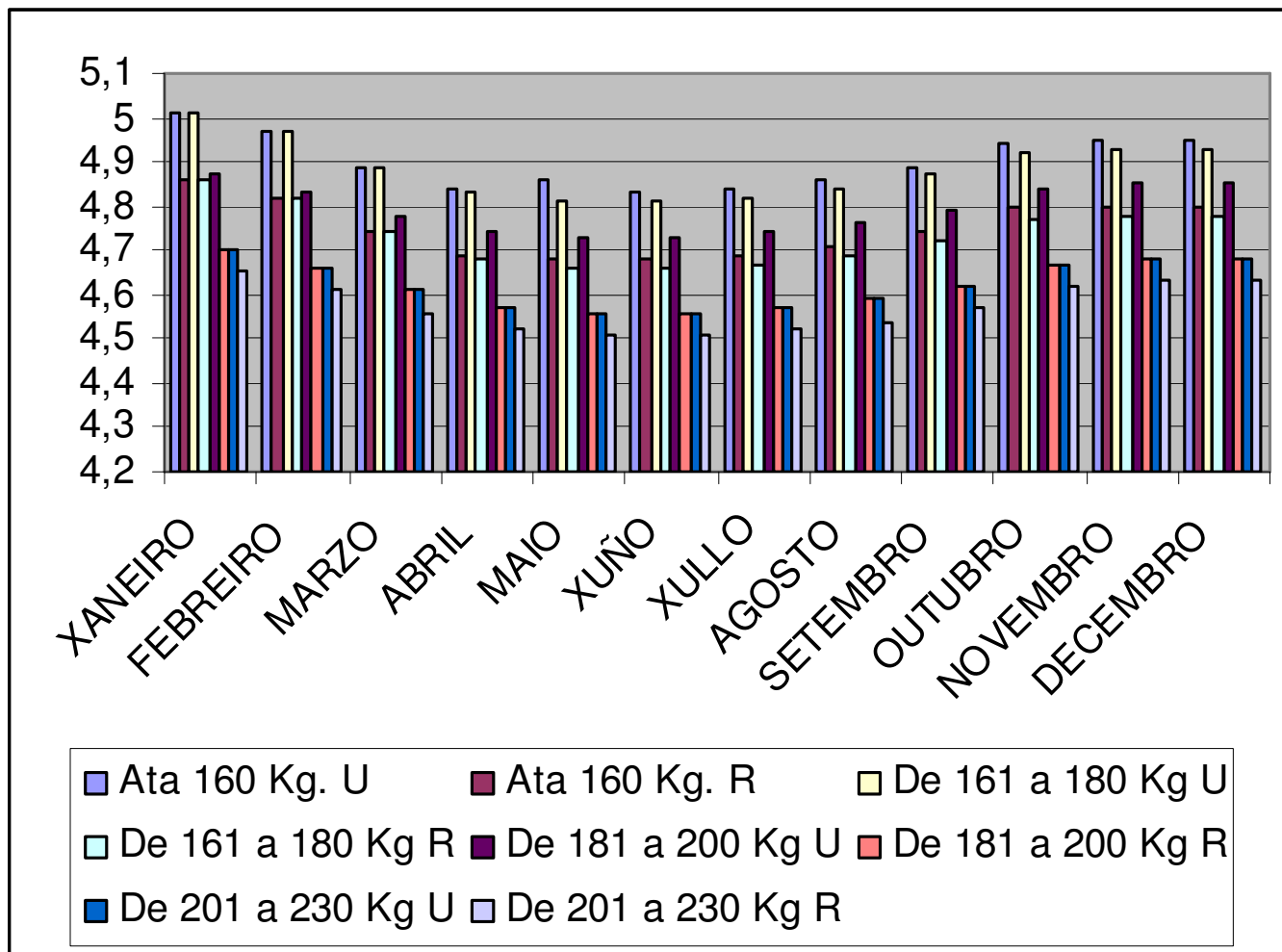

**INDICACION XEOGRAFICA PROTEXIDA Ternera Gallega
FEMIAS
Prezos medios Kg. Canal**

Mercado Nacional de Gando – MEMORIA 2014

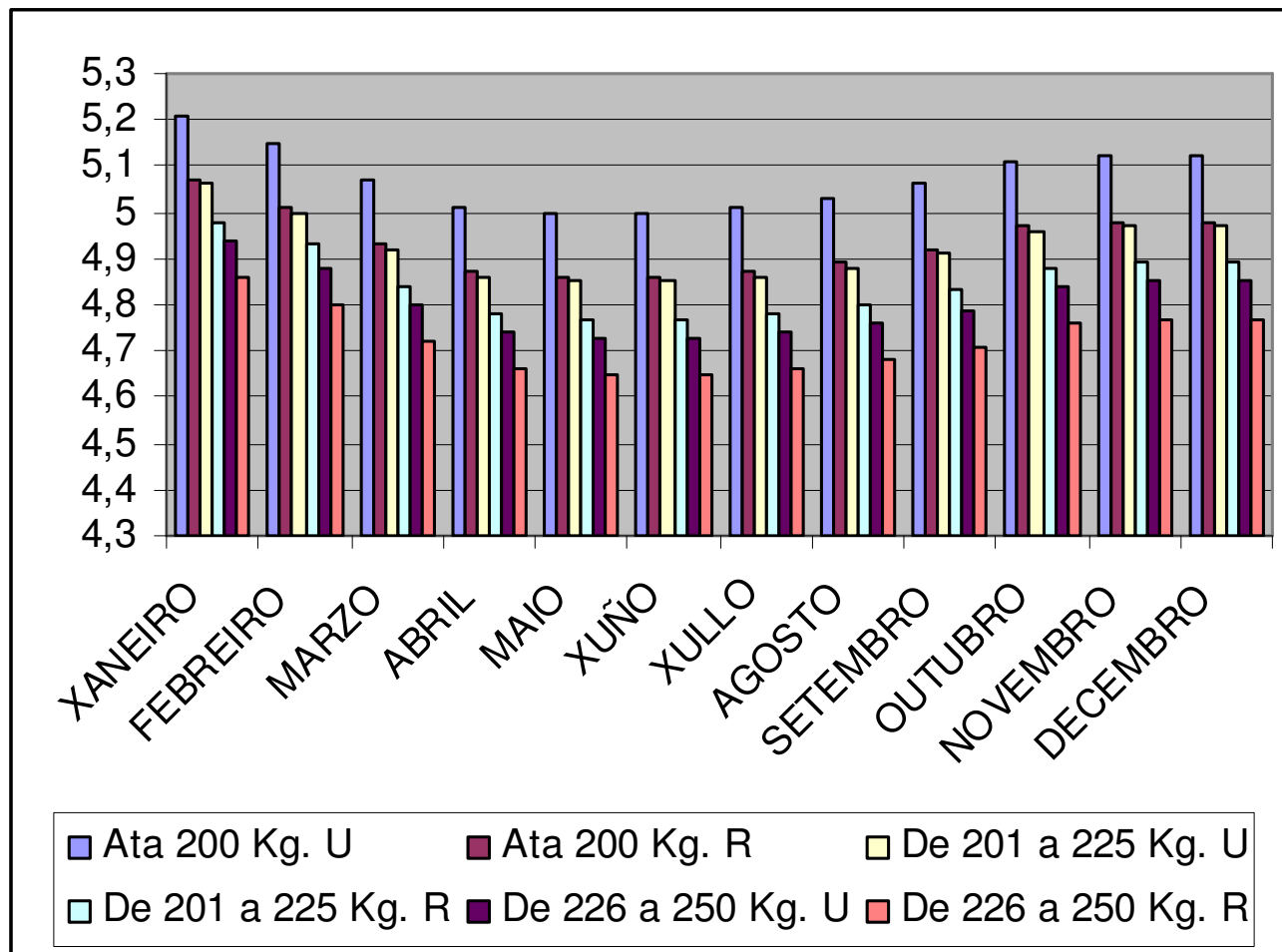

INDICACION XEOGRAFICA PROTEXIDA Ternera Gallega
MACHOS Ternera Gallega SUPREMA
Prezos medios Kg. canal

Mercado Nacional de Gando – MEMORIA 2014

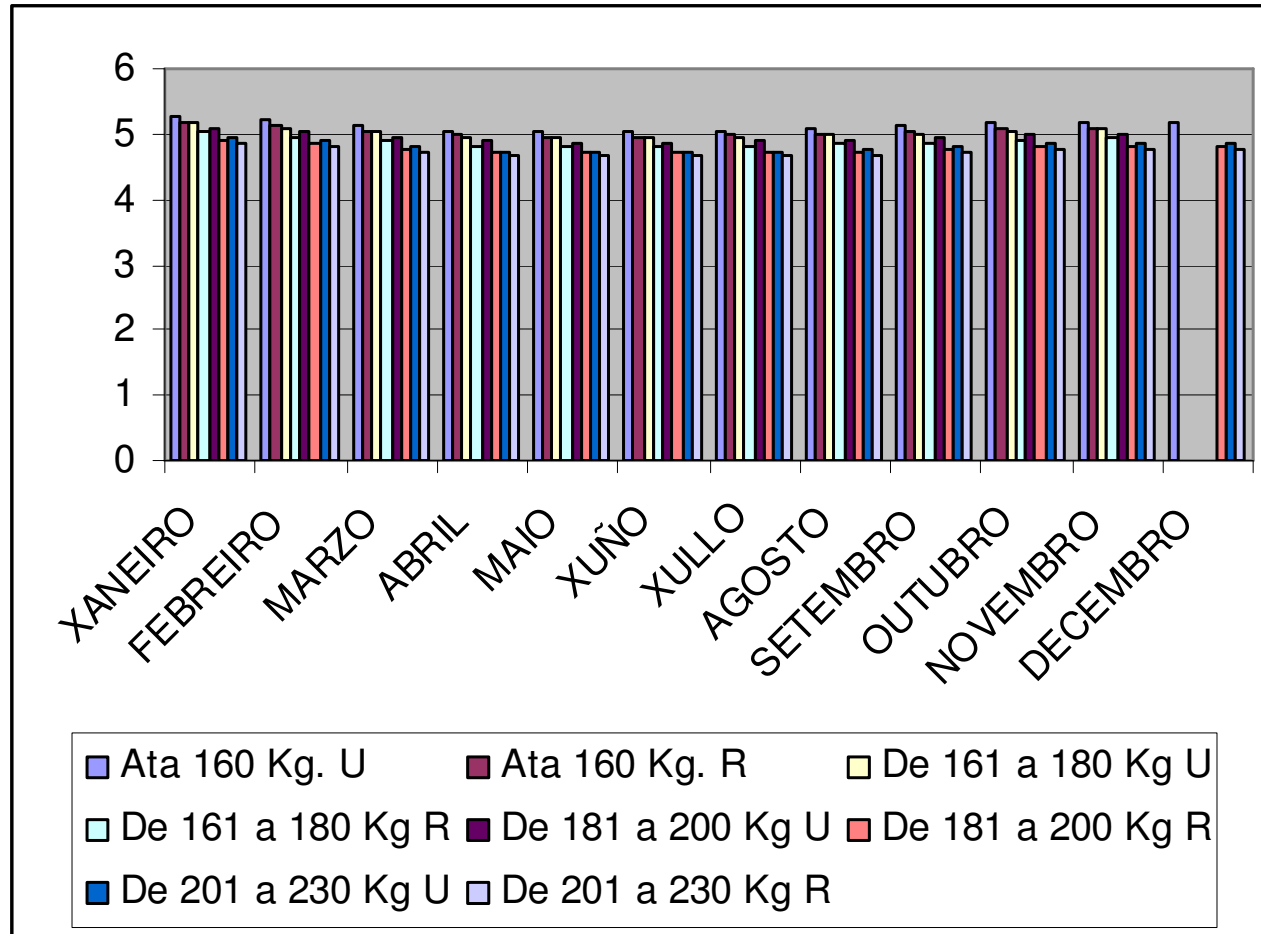

INDICACION XEOGRAFICA PROTEXIDA Ternera Gallega
FEMIAS Ternera Gallega SUPREMA
Prezos medios Kg. Canal

Mercado Nacional de Gando – MEMORIA 2014

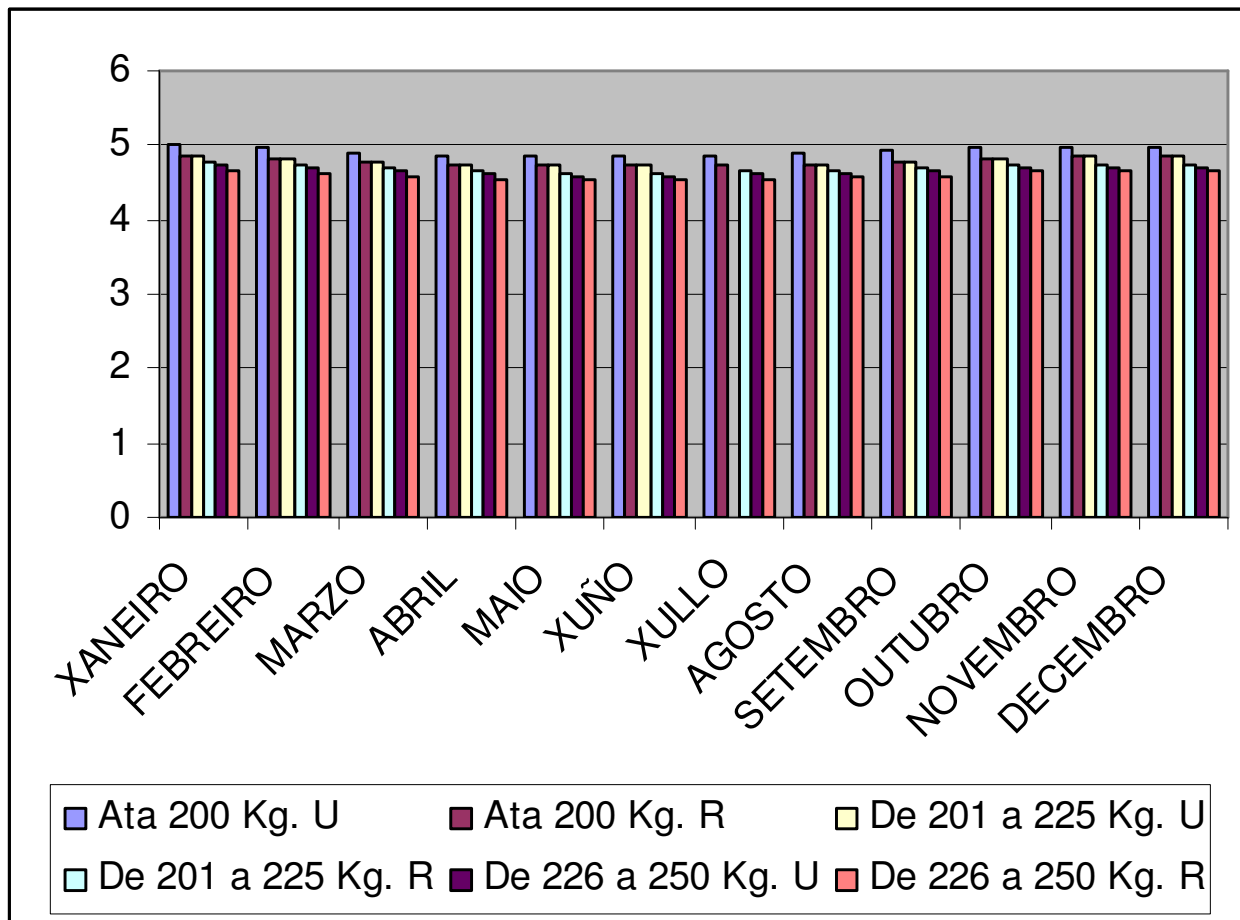

**INDICACION XEOGRAFICA PROTEXIDA Ternera Gallega
MACHOS
Prezos medios Kg. canal**

Mercado Nacional de Gando – MEMORIA 2014

MERCADO NACIONAL - SANTIAGO DE COMPOSTELA**DESTINO GANDO VACÚN**

PROVINCIA	RECRÍA	MEDIANOS	GRANDES	TOTAL
ANDALUCIA	1.999			1.999
ARAGON	8.504			8.504
ASTURIAS	3.235	72	82	3.389
CANTABRIA	26		7	33
CASTILLA-LEON	2.026	13	99	2.138
CASTILLA-LAMANCHA	5.947	1		5.948
CATALUÑA	20.320			20.320
EXTREMADURA	1.328	4		1.332
MURCIA	186			186
NAVARRA	275			275
LA RIOJA	5.866			5.866
VALENCIA	22			22
PORTUGAL		4		4
TOTAL GALICIA	32.598	12.770	12.384	57.752
TOTAL FORA GALICIA	49.734	94	188	50.016
TOTAL CONCORRENCIA	82.332	12.864	12.572	107.768