

Mercado Nacional de Ganado – MEMORIA 2020

## ÍNDICE

Introducción	3
Total número de cabezas y valores	4
 GANADO VACUNO	 6-17
Resumen	6
Becerras/as recria	7-8
Becerras/as abasto	9
Vacuno mayor abasto	10
Vacuno mayor vida	11-12
Concurrencia vacuno	13
Gráficas concurrencia y valores 2020	14-15
Gráficas concurrencia y valores 2006-2020	16-17
 GANADO OVINO-CAPRINO, PORCINO Y EQUINO	 18-21
Ovino-caprino	19
Equino	20
Porcino	21
 JUNTA DE PRECIOS	 22-42
Precios medios becerras/os de recria	23-31
Descalostrados (1 mes)	23-25
Rubia gallega	23
Cruces industrial	24
Frisona	25
Lactantes (1-2 meses, hasta 90 kg)	26-28
Rubia gallega	26
Cruces industrial	27
Frisona	28
Destetadas/os (2-3,5 meses, hasta 140 kg)	29-31
Rubia gallega	29
Cruces industrial	30
Frisona	31
Precios medios del vacuno de abasto	32-36
Becerras/os < 300 kg en vivo	32
Becerras/os > 300 kg en vivo	33
Añojos	34
Vacuno menor	35
Vacuno mayor	36
Indicación Geográfica Protexida (IGP) Tenreira Galega	37-38
IGP Tenreira Galega Suprema	39-40
Gráficas IGP Tenreira Galega	41-44
Destino del ganado vacuno por comunidades autónomas	45

## INTRODUCCIÓN

Durante el año 2020 ha habido unha afluencia total de ganado a nuestro recinto feiral de 75.960 reses. La mayor parte de este total corresponde al ganado vacuno, que suma 75.703 cabezas: 61.608 de vacuno menor, 7.149 de mediano y 6.946 de vacuno mayor de abasto y para vida. Las restantes 257 reses son de ganado equino (cuatro) y de porcino (253).

Si comparamos estas cifras con las de 2019 resulta que la concurrencia total de ganado en el año de la pandemia ha sido inferior a la del 2019 en 26.937 reses, lo que representa una bajada del 26,18 %. Distribuida esta cantidad por tipos de ganado, vemos que la afluencia de vacuno ha disminuido un 25,37 % (25.734 reses menos); ha bajado muy significativamente la de ganado equino (794 reses, un 99,51 % menos), debido a la suspensión de las ferias monográficas de las fiestas de La Ascensión y el Apóstol; también ha bajado la afluencia de ganado porcino (350 reses, un 58,04 % menos); en cuanto al ovino-caprino, que suele concurrir también a las ferias equinas, este año su afluencia ha sido nula.

En cuanto al destino del ganado vacuno, han salido hacia las explotaciones y mataderos de la Comunidad Autónoma de Galicia un total de 38.461 animales (25.175 de vacuno menor, 6.713 de mediano y 6.573 de vacuno mayor de abasto y para vida). Con destino a otras comunidades autónomas han salido en total 37.242 reses de ganado vacuno, la mayoría de ellas para recría (36.433). De estas comunidades, el destino mayoritario lo representa Castilla-León, que ha recibido un total de 13.273 animales para recría, seguida de Aragón con 7.016 reses del mismo tipo de ganado.

Por lo que respecta al valor económico de la actividad ganadera comercial, este año alcanza la cifra global de 23.985.633 €, cantidad inferior a la del 2019 en 10.739.279 €. El volumen económico de la actividad predominante en nuestro mercado –comercio del ganado vacuno-, llega a 23.936.897 €, cantidad inferior a la del año 2019 en 9.783.847 €.

Durante el año 2020 también se han celebrado en el recinto ferial eventos de carácter educativo y lúdico, aunque muchos menos de lo que venía siendo habitual, debido a la situación de pandemia en la que aún nos encontramos. Únicamente han tenido lugar los siguientes:

- Una Exposición de Dinosaurios, desde el día 16 hasta el 27 de enero.
- Un Parque Infantil de Tráfico, que estaba previsto desarrollar desde el 3 de marzo hasta el 13 de mayo; esta actividad se ha visto interrumpida a partir del 13 de marzo, a causa de la cuarentena.; luego no ha sido posible retomarla debido a las restricciones a la movilidad impuestas por la normativa autonómica y estatal.
- Tres ediciones del Salón del Automóvil: la primera del 26 al 28 de junio; la segunda del 16 al 18 de julio, y la tercera del 10 al 13 de diciembre de 2020.

**MERCADO NACIONAL - SANTIAGO DE COMPOSTELA****TOTAL NÚMERO DE CABEZAS Y VALORES**

	<b>VACUNO</b>	<b>OVINO - CAPRINO</b>	<b>EQUINO</b>	<b>PORCINO</b>	<b>TOTAL</b>
<b>NÚMERO DE CABEZAS 2020</b>	<b>75.703</b>		<b>4</b>	<b>253</b>	<b>75.960</b>
<b>NÚMERO DE CABEZAS 2019</b>	<b>101.437</b>	<b>59</b>	<b>798</b>	<b>603</b>	<b>102.897</b>
<b>VARIACIÓN 2020/2019 número de cabezas</b>	<b>- 25.734</b>	<b>- 59</b>	<b>- 794</b>	<b>- 350</b>	<b>- 26.937</b>
<b>VARIACIÓN % 2020/2019</b>	<b>- 25,37</b>	<b>- 100</b>	<b>- 99,51</b>	<b>- 58,04</b>	<b>- 26,18</b>
<b>VALOR CONCURRENCIA 2020</b>	<b>23.936.897</b>		<b>2.100</b>	<b>46.636</b>	<b>23.985.633</b>
<b>VALOR CONCURRENCIA 2019</b>	<b>33.720.744</b>	<b>4.307</b>	<b>897.093</b>	<b>102.768</b>	<b>34.724.912</b>
<b>VARIACIÓN 2020/2019 Valor de la concurrencia</b>	<b>- 9.783.847</b>	<b>- 4.307</b>	<b>- 894.993</b>	<b>- 56.132</b>	<b>- 10.739.279</b>
<b>VARIACIÓN % 2020/2019</b>	<b>- 29,01</b>	<b>- 100</b>	<b>- 99,77</b>	<b>- 54,62</b>	<b>- 30,93</b>

**Mercado Nacional de Ganado – MEMORIA 2020**

# GANADO VACUNO

**MERCADO NACIONAL - SANTIAGO DE COMPOSTELA****RESUMEN DE GANADO VACUNO**

<b>AÑO 2020</b>	<b>BECERROS RECRÍA</b>	<b>BECERROS ABASTO</b>	<b>MAYOR ABASTO E VIDA</b>	<b>TOTAL</b>
<b>NÚMERO DE CABEZAS</b>	<b>61.608</b>	<b>7.149</b>	<b>6.946</b>	<b>75.703</b>
<b>NÚMERO DE CABEZAS MEDIO SEMANAL</b>	<b>1.185</b>	<b>137</b>	<b>134</b>	<b>1.456</b>
<b>PRECIO MEDIO</b>	<b>212</b>	<b>829</b>	<b>712</b>	<b>316</b>
<b>VALOR DE LA CONCURRENCIA</b>	<b>13.060.896</b>	<b>5.928.419</b>	<b>4.947.582</b>	<b>23.936.897</b>

**MERCADO NACIONAL - SANTIAGO DE COMPOSTELA****BECERROS DE RECRÍA**

<b>AÑO 2020</b>	<b>NÚMERO DE CABEZAS</b>	<b>PRECIO MEDIO (€/ud)</b>	<b>VALOR CONCURRENCIA</b>
<b>ENERO</b>	7.282	217	1.580.194
<b>FEBRERO</b>	6.530	217	1.417.010
<b>MARZO</b>	3.265	218	711.770
<b>ABRIL</b>			
<b>MAYO</b>	1.244	213	264.972
<b>JUNIO</b>	6.535	213	1.391.955
<b>JULIO</b>	7.042	212	1.492.904
<b>AGOSTO</b>	5.670	209	1.185.030
<b>SEPTIEMBRE</b>	7.624	207	1.578.168
<b>OCTUBRE</b>	5.845	207	1.209.915
<b>NOVIEMBRE</b>	5.858	207	1.212.606
<b>DICIEMBRE</b>	4.713	207	975.591
<b>TOTAL</b>	<b>61.608</b>	<b>212</b>	<b>13.060.896</b>

**MERCADO NACIONAL - SANTIAGO DE COMPOSTELA****BECERROS DE RECRÍA**

AÑO 2020	MENORES DE 2 MESES			MAYORES DE 2 MESES		
	NÚMERO DE CABEZAS	PRECIO MEDIO (€/u)	VALOR CONCURRENCIA	NÚMERO DE CABEZAS	PRECIO MEDIO (€/u)	VALOR CONCURRENCIA
ENERO	4.643	194	900.742	2.639	257,466	679.452
FEBRERO	4.416	193	852.288	2.114	267,134	564.722
MARZO	2.308	194	447.752	957	275,880	264.018
ABRIL						
MAYO	953	188	179.164	291	294.872	85.808
JUNIO	4.354	188	818.552	2.181	262,908	573.403
JULIO	5.422	187	1.013.914	1.620	295,672	478.990
AGOSTO	4.277	184	786.968	1.393	285,759	398.062
SEPTIEMBRE	5.956	182	1.083.992	1.668	296,269	494.176
OCTUBRE	4.566	182	831.012	1.279	296,249	378.903
NOVIEMBRE	4.852	182	883.064	1.006	327,577	329.542
DICIEMBRE	3.600	182	655.200	1.113	287,863	320.391
TOTAL	45.347	187	8.479.889	16.261	281,717	4.581.007



**MERCADO NACIONAL - SANTIAGO DE COMPOSTELA****BECERROS DE ABASTO**

<b>AÑO 2020</b>	<b>NÚMERO DE CABEZAS</b>	<b>PRECIO MEDIO (€/ud)</b>	<b>VALOR CONCURRENCIA</b>
<b>ENERO</b>	777	849	659.673
<b>FEBRERO</b>	761	846	643.806
<b>MARZO</b>	373	842	314.066
<b>ABRIL</b>			
<b>MAYO</b>	99	823	81.477
<b>JUNIO</b>	589	823	484.747
<b>JULIO</b>	840	823	691.320
<b>AGOSTO</b>	705	823	580.215
<b>SEPTIEMBRE</b>	889	823	731.647
<b>OCTUBRE</b>	815	823	670.745
<b>NOVIEMBRE</b>	615	823	506.145
<b>DICIEMBRE</b>	686	823	564.578
<b>TOTAL</b>	<b>7.149</b>	<b>829</b>	<b>5.928.419</b>

**MERCADO NACIONAL - SANTIAGO DE COMPOSTELA****VACUNO MAYOR DE ABASTO**

<b>AÑO 2020</b>	<b>NÚMERO DE CABEZAS</b>	<b>PRECIO MEDIO (€/ud)</b>	<b>VALOR CONCURRENCIA</b>
<b>ENERO</b>	670	724	485.080
<b>FEBRERO</b>	663	730	483.990
<b>MARZO</b>	318	732	232.776
<b>ABRIL</b>			
<b>MAYO</b>	92	681	62.652
<b>JUNIO</b>	635	681	432.435
<b>JULIO</b>	909	681	619.029
<b>AGOSTO</b>	566	681	385.446
<b>SEPTIEMBRE</b>	887	681	604.047
<b>OCTUBRE</b>	677	668	523.452
<b>NOVIEMBRE</b>	514	650	334.100
<b>DICIEMBRE</b>	669	650	434.850
<b>TOTAL</b>	<b>6.600</b>	<b>687</b>	<b>4.534.200</b>

<b>MERCADO NACIONAL - SANTIAGO DE COMPOSTELA</b>			
<b>TOTAL VACUNO MAYOR VIDA</b>			
<b>AÑO 2020</b>	<b>NÚMERO DE CABEZAS</b>	<b>PRECIO MEDIO (€/kg)</b>	<b>VALOR CONCURRENCIA</b>
<b>ENERO</b>	45	1.220	54.900
<b>FEBRERO</b>	47	1.021	47.987
<b>MARZO</b>	21	1.186	24.906
<b>ABRIL</b>			
<b>MAYO</b>	4	994	3.976
<b>JUNIO</b>	36	994	35.784
<b>JULIO</b>	44	1.259	55.400
<b>AGOSTO</b>	21	1.010	21.210
<b>SEPTIEMBRE</b>	34	1.218	41.412
<b>OCTUBRE</b>	34	1.565	53.210
<b>NOVIEMBRE</b>	45	1.371	61.700
<b>DICIEMBRE</b>	15	860	12.900
<b>TOTAL</b>	<b>346</b>	<b>1.195</b>	<b>413.385</b>

**MERCADO NACIONAL - SANTIAGO DE COMPOSTELA****VACUNO MAYOR DE VIDA**

AÑO 2020	FRISONAS			RUBIA GALLEGA Y OTRAS		
	NÚMERO DE CABEZAS	PRECIO MEDIO (€/ud)	VALOR CONCURRENCIA	NÚMERO DE CABEZAS	PRECIO MEDIO (€/ud)	VALOR CONCURRENCIA
ENERO	3	1.167	3.501	42	1.223,785	51.399
FEBRERO	4	650	2.600	43	1.055,512	45.387
MARZO	2	700	1.400	19	1.237,158	23.506
ABRIL						
MAYO				4	994	3.976
JUNIO	2	900	1.800	34	999,529	33.984
JULIO	1	900	900	43	1.267,441	54.500
AGOSTO	1	1.200	1.200	20	1.000,50	20.010
SEPTIEMBRE				34	1.218	41.412
OCTUBRE				34	1.565	53.210
NOVIEMBRE	1	1.200	1.200	44	1.375	60.500
DICIEMBRE	1	700	700	14	871,429	12.200
<b>TOTAL</b>	<b>15</b>	<b>887</b>	<b>13.301</b>	<b>331</b>	<b>1.208,712</b>	<b>400.084</b>

**MERCADO NACIONAL - SANTIAGO DE COMPOSTELA****CONCURRENCIA GANADO VACUNO**

<b>AÑO 2020</b>	<b>BECERROS DE RECRÍA</b>	<b>BECERROS DE ABASTO</b>	<b>MAYOR DE ABASTO E VIDA</b>
<b>ENERO</b>	7.282	777	715
<b>FEBRERO</b>	6.530	761	710
<b>MARZO</b>	3.265	373	339
<b>ABRIL</b>			
<b>MAYO</b>	1.244	99	96
<b>JUNIO</b>	6.535	589	671
<b>JULIO</b>	7.042	840	953
<b>AGOSTO</b>	5.670	705	587
<b>SEPTIEMBRE</b>	7.624	889	921
<b>OCTUBRE</b>	5.845	815	711
<b>NOVIEMBRE</b>	5.858	615	559
<b>DICIEMBRE</b>	4.713	686	684
<b>TOTAL</b>	<b>61.608</b>	<b>7.149</b>	<b>6.946</b>

## MERCADO NACIONAL DE GANADO – SANTIAGO DE COMPOSTELA

### CONCURRENCIA GANADO VACUNO 2020

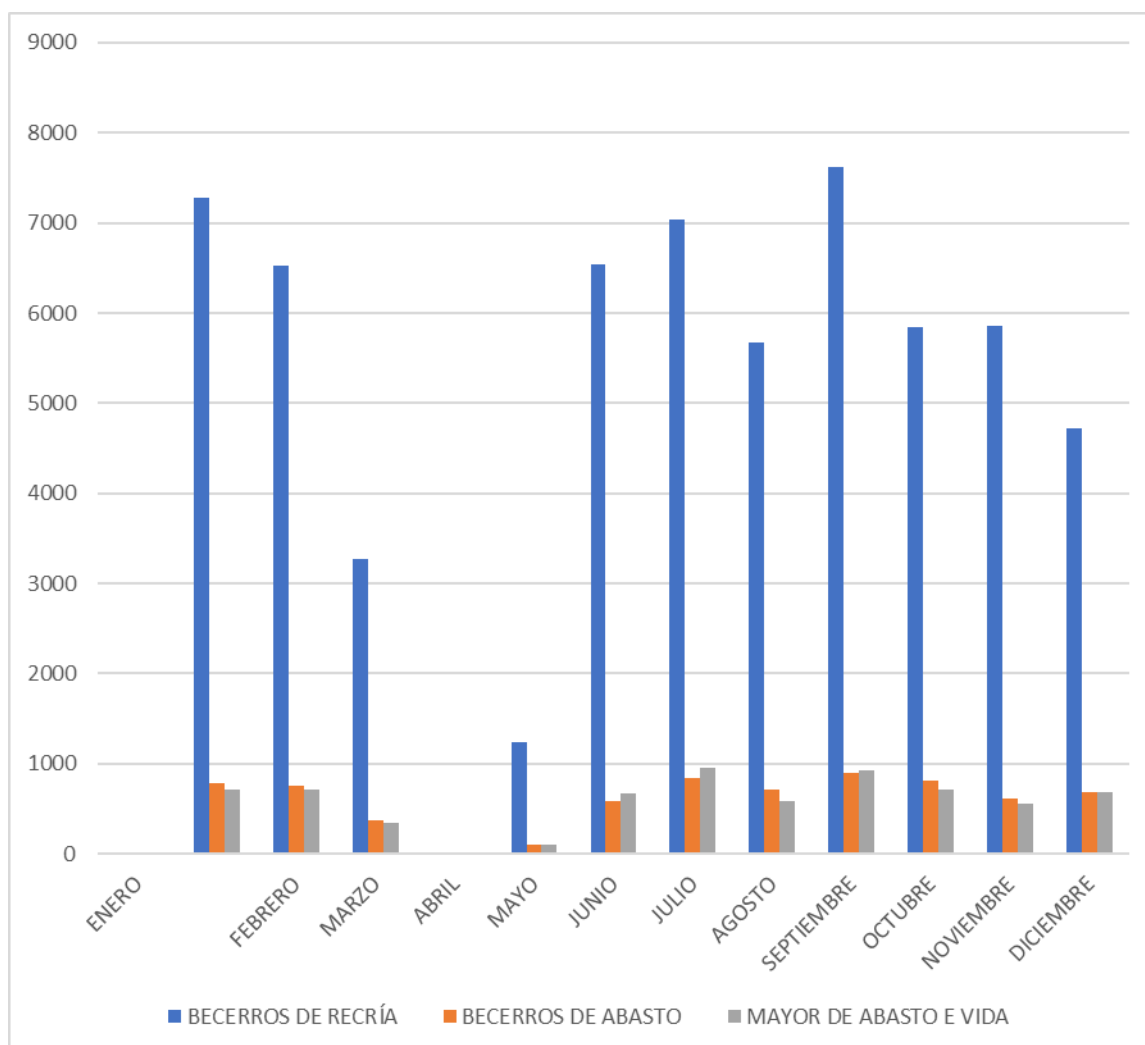

**MERCADO NACIONAL DE GANADO – SANTIAGO DE COMPOSTELA**

**VALOR DE LA CONCURRENCIA DEL GANADO VACUNO 2020**

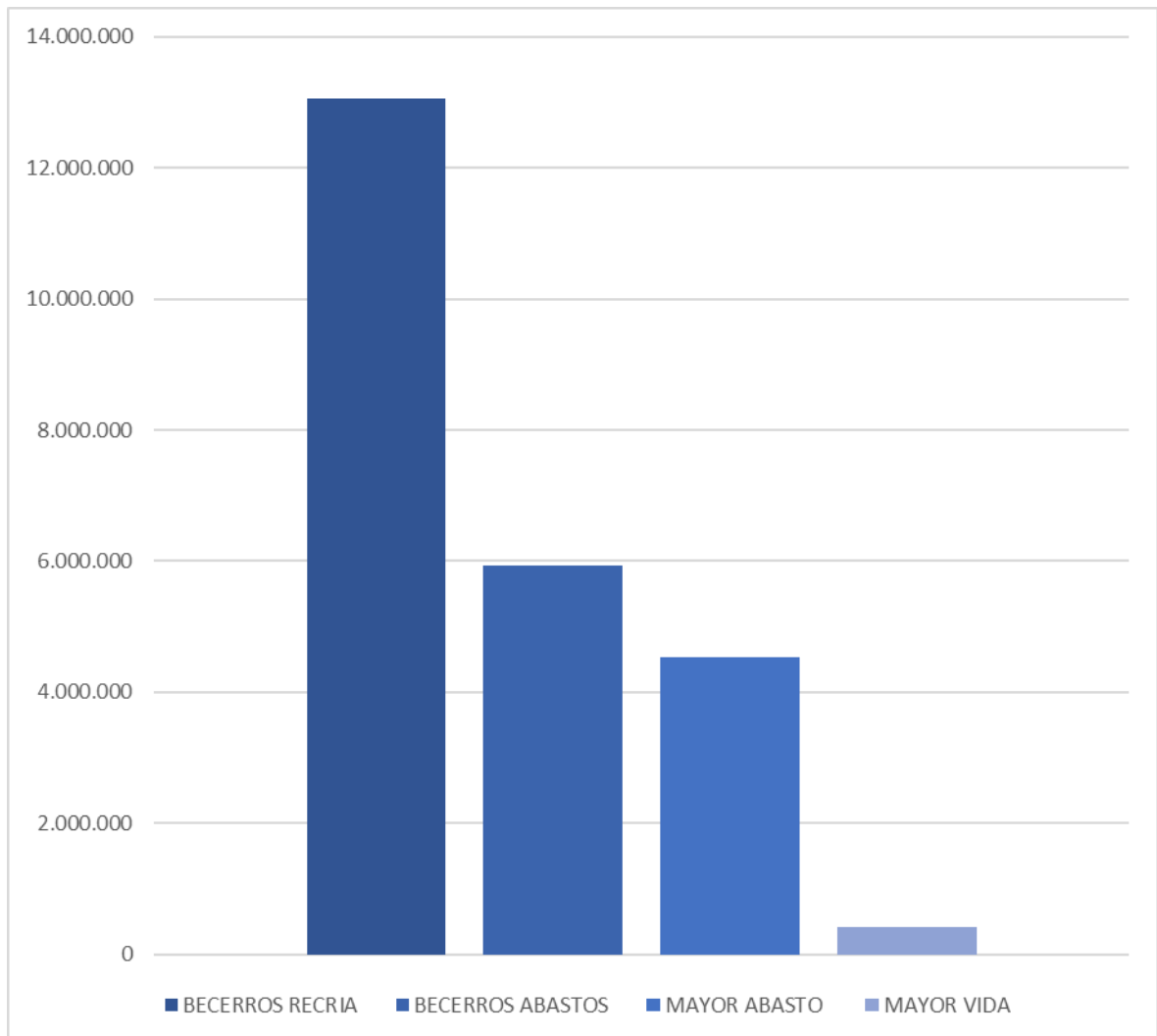

**MERCADO NACIONAL DE GANADO - SANTIAGO DE COMPOSTELA****TOTAL NÚMERO DE CABEZAS Y VALORES**

	VACUNO			OTRAS ESPECIES			TOTAL
	BECERROS RECRÍA	BECERROS ABASTO	VACAS ABASTO Y VIDA	OVINO-CAPRINO	PORCINO	EQUINO	
<b>2006</b>	96.125	21.006	20.778	7.395	2.766	2.109	<b>150.179</b>
<b>2007</b>	80.205	18.474	16.991	4.574	1.732	1.498	<b>123.474</b>
<b>2008</b>	77.485	17.072	16.356	3.517	1.801	1.670	<b>117.901</b>
<b>2009</b>	79.964	16.659	14.171	2.296	1.488	1.915	<b>116.493</b>
<b>2010</b>	78.353	13.322	14.122	1.907	1.966	1.086	<b>110.756</b>
<b>2011</b>	80.521	13.749	15.421	982	1.752	961	<b>113.386</b>
<b>2012</b>	81.890	13.429	14.319	487	1.296	895	<b>112.316</b>
<b>2013</b>	82.005	13.089	12.623	364	1.277	428	<b>109.786</b>
<b>2014</b>	82.332	12.864	12.572	294	1.192	886	<b>110.140</b>
<b>2015</b>	83.521	12.706	12.618	144	1.033	830	<b>110.852</b>
<b>2016</b>	86.752	13.231	12.802	86	890	774	<b>114.535</b>
<b>2017</b>	87.842	13.107	13.202	81	789	895	<b>115.916</b>
<b>2018</b>	83.163	12.055	11.316	42	682	975	<b>108.233</b>
<b>2019</b>	81.591	11.046	8.800	59	602	798	<b>102.896</b>
<b>2020</b>	61.608	7.149	6.946		253	4	<b>75.960</b>

**Mercado Nacional de Ganado – MEMORIA 2020**



**MERCADO NACIONAL DE GANADO – SANTIAGO DE COMPOSTELA  
CONCURRENCIA 2006/2020**

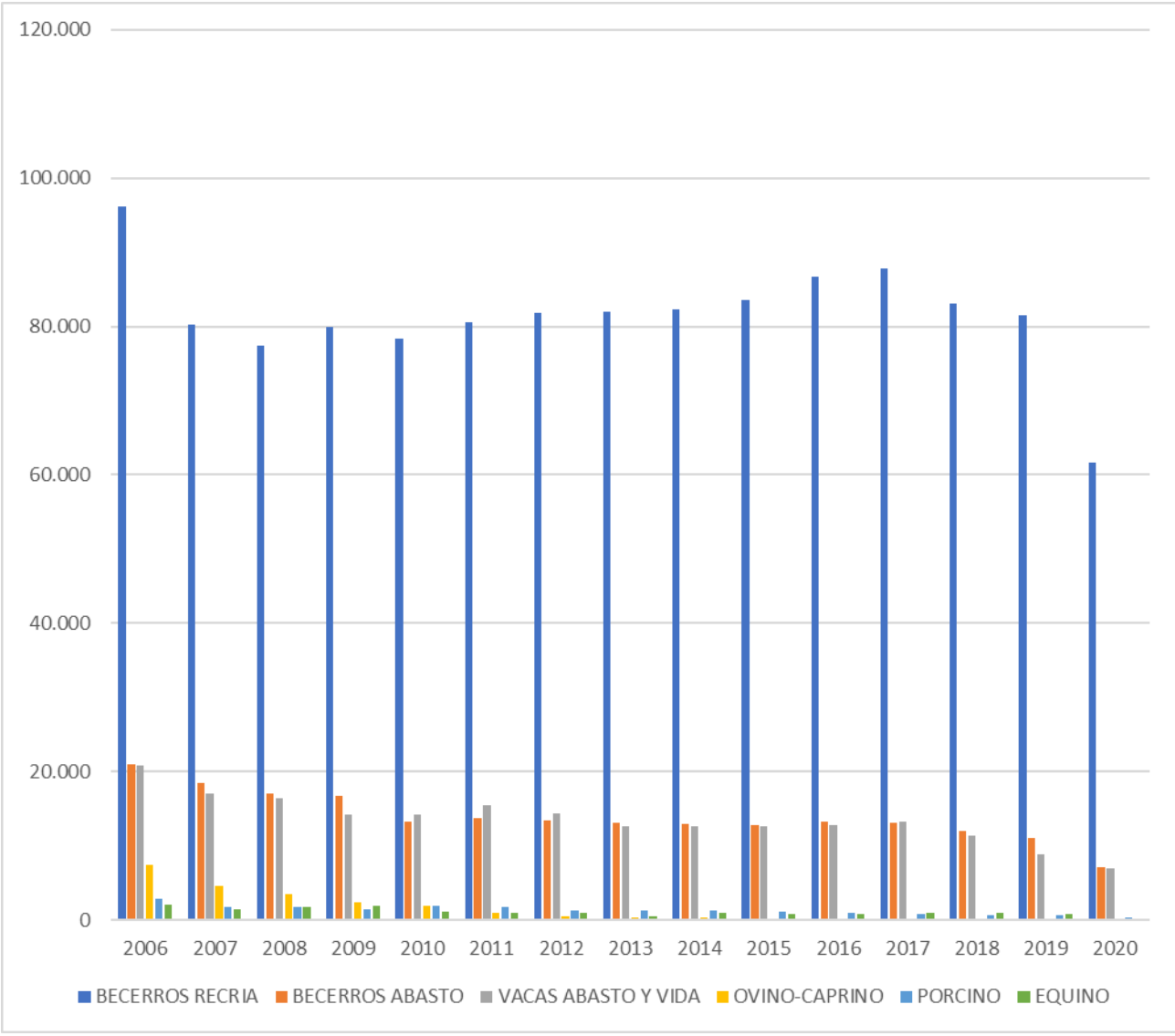

# GANADO OVINO/CAPRINO EQUINO Y PORCINO

Mercado Nacional de Ganado – MEMORIA 2020

<b>MERCADO NACIONAL DE GANADO - SANTIAGO DE COMPOSTELA GANADO OVINO – CAPRINO</b>			
2020			
	<b>NÚMERO DE CABEZAS</b>	<b>PRECIO MEDIO</b>	<b>VALOR CONCURRENCIA</b>
<b>ENERO</b>	-	-	-
<b>FEBRERO</b>	-	-	-
<b>MARZO</b>	-	-	-
<b>ABRIL</b>	-	-	-
<b>MAYO</b>	-	-	-
<b>JUNIO</b>	-	-	-
<b>JULIO</b>	-	-	-
<b>AGOSTO</b>	-	-	-
<b>SEPTIEMBR</b>	-	-	-
<b>OCTUBRE</b>	-	-	-
<b>NOVIEMBR</b>	-	-	-
<b>DICIEMBRE</b>	-	-	-
<b>TOTAL 2020</b>			

**MERCADO NACIONAL DE GANADO - SANTIAGO DE COMPOSTELA  
GANADO EQUINO Y ASNAL**

2020	VIDA			ABASTO		
	NÚMERO DE CABEZAS	PRECIO MEDIO	VALOR CONCURRENCIA	NÚMERO DE CABEZAS	PRECIO MEDIO	VALOR CONCURRENCIA
ENERO	-	-	-	1	400	400
FEBRERO	-	-	-	-	-	-
MARZO	-	-	-	-	-	-
ABRIL	-	-	-	-	-	-
MAYO	1	900	900	-	-	-
JUNIO	-	-	-	-	-	-
JULIO	-	-	-	1	400	400
AGOSTO	-	-	-	1	400	400
SEPTIEMBR	-	-	-	-	-	-
OCTUBRE	-	-	-	-	-	-
NOVIEMBR	-	-	-	-	-	-
DICIEMBRE	-	-	-	-	-	-
<b>TOTAL 2020</b>	<b>1</b>	<b>900</b>	<b>900</b>	<b>3</b>	<b>400</b>	<b>1.200</b>

**MERCADO NACIONAL DE GANADO - SANTIAGO DE COMPOSTELA  
GANADO PORCINO**

2020	LECHONES			CEBADOS		
	NÚMERO DE CABEZAS	PRECIO MEDIO	VALOR CONCURRENCIA	NÚMERO DE CABEZAS	PRECIO MEDIO	VALOR CONCURRENCIA
ENERO	-	-	-	20	186	3.720
FEBRERO	24	190	4.560	19	171	3.249
MARZO	17	200	3.400	-	-	-
ABRIL	-	-	-	-	-	-
MAYO	-	-	-	-	-	-
JUNIO	10	180	1.800	23	216	4.968
JULIO	5	196	980	3	180	540
AGOSTO	29	196	5.684	10	180	1.800
SEPTIEMBR	20	170	3.400	15	190	2.850
OCTUBRE	26	177	4.602	6	180	1.080
NOVIEMBR	3	100	300	23	161	3.703
DICIEMBRE	-	-	-	-	-	-
<b>TOTAL 2020</b>	<b>134</b>	<b>184,52</b>	<b>24.726</b>	<b>119</b>	<b>184,12</b>	<b>21.910</b>

## JUNTA DE PRECIOS

**MERCADO NACIONAL DE GANADO - SANTIAGO DE COMPOSTELA**  
**JUNTA DE PRECIOS**  
**PRECIOS MEDIOS BECERROS DE RECRÍA**

ANO 2020	RUBIA GALLEGA - Descalostrados (1 mes)							
	HEMBRAS				MACHOS			
	EXTRA	BUEN	REGULAR	INFERIOR	EXTRA	BUEN	REGULAR	INFERIOR
<b>ENERO</b>	250	210	105	-	375	340	200	95
<b>FEBRERO</b>	250	210	105	-	375	340	200	95
<b>MARZO</b>	250	210	105	-	375	340	200	95
<b>ABRIL</b>		-	-	-	-	-	-	-
<b>MAYO</b>	-	-	-	-	-	-	-	-
<b>JUNIO</b>	250	190	90	-	375	320	180	95
<b>JULIO</b>	250	190	90	-	375	320	180	95
<b>AGOSTO</b>	245	185	85	-	375	320	180	95
<b>SEPTIEMBRE</b>	240	180	80	-	375	320	180	95
<b>OCTUBRE</b>	240	180	80	-	375	320	180	95
<b>NOVIEMBRE</b>	240	180	80	-	375	320	180	95
<b>DICIEMBRE</b>	240	180	80	-	375	320	180	95
<b>PRECIOS MEDIOS</b>	<b>246</b>	<b>192</b>	<b>90</b>	<b>-</b>	<b>375</b>	<b>326</b>	<b>186</b>	<b>95</b>

**MERCADO NACIONAL DE GANADO - SANTIAGO DE COMPOSTELA**  
**JUNTA DE PRECIOS**  
**PRECIOS MEDIOS BECERROS DE RECRÍA**

AÑO 2020	CRUCES INDUS - Descalostrados (1 mes)							
	HEMBRAS				MACHOS			
	EXTRA	BUEN	REGULAR	INFERIOR	EXTRA	BUEN	REGULAR	INFERIOR
ENERO	215	155	55	-	355	286	156	56
FEBRERO	215	155	55	-	355	285	155	55
MARZO	215	155	55	-	355	285	155	55
ABRIL	-	-	-	-	-	-	-	-
MAYO	-	-	-	-	-	-	-	-
JUNIO	200	150	50	-	350	250	140	55
JULIO	198	148	48	-	350	250	140	55
AGOSTO	190	140	40	-	350	250	140	55
SEPTIEMBRE	185	135	35	-	350	250	140	55
OCTUBRE	185	135	35	-	350	250	140	55
NOVIEMBRE	185	135	35	-	350	250	140	55
DICIEMBRE	185	135	35	-	350	250	140	55
<b>PRECIOS MEDIOS</b>	<b>197</b>	<b>144</b>	<b>44</b>	<b>-</b>	<b>352</b>	<b>261</b>	<b>145</b>	<b>55</b>



**MERCADO NACIONAL DE GANADO - SANTIAGO DE COMPOSTELA  
JUNTA DE PRECIOS  
PRECIOS MEDIOS BECERROS DE RECRÍA**

AÑO 2020	FRISÓN - Descalostrados (1 mes)							
	HEMBRAS				MACHOS			
	EXTRA	BUEN	REGULAR	INFERIOR	EXTRA	BUEN	REGULAR	INFERIOR
ENERO	25	-	-	-	100	70	25	-
FEBRERO	25	-	-	-	100	70	25	-
MARZO	25	-	-	-	105	75	30	-
ABRIL	-	-	-	-	-	-	-	-
MAYO	-	-	-	-	-	-	-	-
JUNIO	25	-	-	-	115	85	40	-
JULIO	25	-	-	-	112	79	34	-
AGOSTO	20	-	-	-	110	75	30	-
SEPTIEMBRE	15	-	-	-	110	75	30	-
OCTUBRE	15	-	-	-	110	75	30	-
NOVIEMBRE	15	-	-	-	110	75	30	-
DICIEMBRE	15	-	-	-	110	75	30	-
<b>PRECIOS MEDIOS</b>	<b>21</b>	<b>-</b>	<b>-</b>	<b>-</b>	<b>108</b>	<b>75</b>	<b>30</b>	<b>-</b>

**MERCADO NACIONAL DE GANADO - SANTIAGO DE COMPOSTELA  
JUNTA DE PRECIOS  
PRECIOS MEDIOS BECERROS DE RECRÍA**

AÑO 2020	RUBIA GALLEGA - Lactantes (1-2 meses hasta 90 Kg)							
	HEMBRAS				MACHOS			
	EXTRA	BUEN	REGULAR	INFERIOR	EXTRA	BUEN	REGULAR	INFERIOR
<b>ENERO</b>	265	235	175	55	405	355	285	150
<b>FEBRERO</b>	265	235	175	55	405	355	285	150
<b>MARZO</b>	265	235	175	55	405	355	285	150
<b>ABRIL</b>	-	-	-	-	-	-	-	-
<b>MAYO</b>	-	-	-	-	-	-	-	-
<b>JUNIO</b>	265	235	175	55	405	350	270	150
<b>JULIO</b>	265	235	175	55	405	350	270	150
<b>AGOSTO</b>	260	230	170	50	405	350	270	150
<b>SEPTIEMBRE</b>	255	225	165	45	405	350	270	150
<b>OCTUBRE</b>	255	225	165	45	405	350	270	150
<b>NOVIEMBRE</b>	255	225	165	45	405	350	270	150
<b>DICIEMBRE</b>	255	225	165	45	405	350	270	150
<b>PRECIOS MEDIOS</b>	<b>261</b>	<b>231</b>	<b>171</b>	<b>51</b>	<b>405</b>	<b>352</b>	<b>275</b>	<b>150</b>

**MERCADO NACIONAL DE GANADO - SANTIAGO DE COMPOSTELA  
JUNTA DE PRECIOS  
PRECIOS MEDIOS BECERROS DE RECRÍA**

AÑO 2020	CRUCES INDUS - Lactantes (1-2 meses hasta 90 Kg)							
	HEMBRAS				MACHOS			
	EXTRA	BUEN	REGULAR	INFERIOR	EXTRA	BUEN	REGULAR	INFERIOR
<b>ENERO</b>	245	205	135	-	405	346	256	146
<b>FEBRERO</b>	245	205	135	-	405	345	255	145
<b>MARZO</b>	245	205	135	-	405	345	255	145
<b>ABRIL</b>	-	-	-	-	-	-	-	-
<b>MAYO</b>	-	-	-	-	-	-	-	-
<b>JUNIO</b>	245	205	135	-	405	340	250	145
<b>JULIO</b>	243	203	133	-	405	340	250	145
<b>AGOSTO</b>	235	195	125	-	405	340	250	145
<b>SEPTIEMBRE</b>	230	190	120	-	405	340	250	145
<b>OCTUBRE</b>	230	190	120	-	405	340	250	145
<b>NOVIEMBRE</b>	230	190	120	-	405	340	250	145
<b>DICIEMBRE</b>	230	190	120	-	405	340	250	145
<b>PRECIOS MEDIOS</b>	<b>238</b>	<b>198</b>	<b>128</b>	<b>-</b>	<b>405</b>	<b>342</b>	<b>252</b>	<b>145</b>

**MERCADO NACIONAL DE GANADO - SANTIAGO DE COMPOSTELA  
JUNTA DE PRECIOS  
PRECIOS MEDIOS BECERROS DE RECRÍA**

AÑO 2020	FRISÓN - Lactantes (1-2 meses hasta 90 Kg)							
	HEMBRAS				MACHOS			
	EXTRA	BUEN	REGULAR	INFERIOR	EXTRA	BUEN	REGULAR	INFERIOR
ENERO	45	15	-	-	125	105	45	-
FEBRERO	45	15	-	-	125	105	45	-
MARZO	45	15	-	-	130	110	50	-
ABRIL	-	-	-	-	-	-	-	-
MAYO	-	-	-	-	-	-	-	-
JUNIO	45	15	-	-	140	120	60	-
JULIO	45	15	-	-	137	114	54	-
AGOSTO	40	10	-	-	135	110	50	-
SEPTIEMBRE	35	5	-	-	135	110	50	-
OCTUBRE	35	5	-	-	135	110	50	-
NOVIEMBRE	35	5	-	-	135	110	50	-
DICIEMBRE	35	5	-	-	135	110	50	-
<b>PRECIOS MEDIOS</b>	<b>41</b>	<b>11</b>	<b>-</b>	<b>-</b>	<b>133</b>	<b>110</b>	<b>50</b>	<b>-</b>

**MERCADO NACIONAL DE GANADO - SANTIAGO DE COMPOSTELA  
JUNTA DE PRECIOS  
PRECIOS MEDIOS BECERROS DE RECRÍA**

AÑO 2020	RUBIA GALLEGA - Destetados (2-3'5 meses hasta 140 Kg)							
	HEMBRAS				MACHOS			
	EXTRA	BUEN	REGULAR	INFERIOR	EXTRA	BUEN	REGULAR	INFERIOR
<b>ENERO</b>	290	255	170	70	455	405	310	180
<b>FEBRERO</b>	290	255	170	70	455	405	310	180
<b>MARZO</b>	290	255	170	70	455	405	310	180
<b>ABRIL</b>	-	-	-	-	-	-	-	-
<b>MAYO</b>	-	-	-	-	-	-	-	-
<b>JUNIO</b>	290	255	170	70	455	405	310	180
<b>JULIO</b>	290	255	170	70	455	405	310	180
<b>AGOSTO</b>	285	250	165	65	455	405	310	180
<b>SEPTIEMBRE</b>	280	245	160	60	455	405	310	180
<b>OCTUBRE</b>	280	245	160	60	455	405	310	180
<b>NOVIEMBRE</b>	280	245	160	60	455	405	310	180
<b>DICIEMBRE</b>	280	245	160	60	455	405	310	180
<b>PRECIOS MEDIOS</b>	<b>286</b>	<b>251</b>	<b>161</b>	<b>66</b>	<b>455</b>	<b>405</b>	<b>310</b>	<b>180</b>

**MERCADO NACIONAL DE GANADO - SANTIAGO DE COMPOSTELA  
JUNTA DE PRECIOS  
PRECIOS MEDIOS BECERROS DE RECRÍA**

AÑO 2020	CRUCES INDUS - Destetados (2-3'5 meses hasta 140 Kg)							
	HEMBRAS				MACHOS			
	EXTRA	BUEN	REGULAR	INFERIOR	EXTRA	BUEN	REGULAR	INFERIOR
ENERO	225	200	130	55	380	295	240	140
FEBRERO	225	200	130	55	380	295	240	140
MARZO	225	200	130	55	380	295	240	140
ABRIL	-	-	-	-	-	-	-	-
MAYO	-	-	-	-	-	-	-	-
JUNIO	225	200	130	55	380	295	240	140
JULIO	223	198	128	53	380	295	240	140
AGOSTO	215	190	120	45	380	295	240	140
SEPTIEMBRE	210	185	115	40	380	295	240	140
OCTUBRE	210	185	115	40	380	295	240	140
NOVIEMBRE	210	185	115	40	380	295	240	140
DICIEMBRE	210	185	115	40	380	295	240	140
<b>PRECIOS MEDIOS</b>	<b>218</b>	<b>193</b>	<b>123</b>	<b>48</b>	<b>380</b>	<b>295</b>	<b>240</b>	<b>140</b>

**MERCADO NACIONAL DE GANADO - SANTIAGO DE COMPOSTELA  
JUNTA DE PRECIOS  
PRECIOS MEDIOS BECERROS DE RECRÍA**

ANO 2020	FRISÓN - Destetados (2-3'5 meses hasta140 Kg)							
	HEMBRAS				MACHOS			
	EXTRA	BUEN	REGULAR	INFERIOR	EXTRA	BUEN	REGULAR	INFERIOR
ENERO	-	-	-	-	-	-	-	-
FEBRERO	-	-	-	-	-	-	-	-
MARZO	-	-	-	-	-	-	-	-
ABRIL	-	-	-	-	-	-	-	-
MAYO	-	-	-	-	-	-	-	-
JUNIO	-	-	-	-	-	-	-	-
JULIO	-	-	-	-	-	-	-	-
AGOSTO	-	-	-	-	-	-	-	-
SEPTIEMBRE	-	-	-	-	-	-	-	-
OCTUBRE	-	-	-	-	-	-	-	-
NOVIEMBRE	-	-	-	-	-	-	-	-
DICIEMBRE	-	-	-	-	-	-	-	-
<b>PRECIOS MEDIOS</b>	-	-	-	-	-	-	-	-

**MERCADO NACIONAL DE GANADO - SANTIAGO DE COMPOSTELA  
JUNTA DE PRECIOS  
PRECIOS MEDIOS BECERRAS/OS < 300 Kg/VIVO**

AÑO 2020		S	E	U	R	O	P	PRECI O MEDIO
ENERO	eur/Kg canal	5,20	5,25	5,10	4,55	3,35	2,75	4,51
	" vivo	3,23	3,15	2,91	2,50	1,60	1,22	2,66
FEBRERO	eur/Kg canal	5,18	5,23	5,08	4,53	3,33	2,73	4,49
	" vivo	3,22	3,14	2,90	2,49	1,58	1,20	2,65
MARZO	eur/Kg canal	5,15	5,20	5,05	4,50	3,30	2,70	4,46
	" vivo	3,20	3,12	2,88	2,47	1,57	1,19	2,63
ABRIL	eur/Kg canal	-	-	-	-	-	-	-
	" vivo	-	-	-	-	-	-	-
MAYO	eur/Kg canal	-	-	-	-	-	-	-
	" vivo	-	-	-	-	-	-	-
JUNIO	eur/Kg canal	5,15	5,05	4,80	4,30	3,15	2,40	4,28
	" vivo	3,20	3,03	2,74	2,36	1,50	1,06	2,52
JULIO	eur/Kg canal	5,15	5,05	4,80	4,30	3,15	2,40	4,28
	" vivo	3,20	3,03	2,74	2,36	1,50	1,06	2,52
AGOSTO	eur/Kg canal	5,15	5,05	4,80	4,30	3,15	2,40	4,28
	" vivo	3,20	3,03	2,74	2,36	1,50	1,06	2,52
SEPTIEMBR	eur/Kg canal	5,15	5,05	4,80	4,30	3,15	2,40	4,28
	" vivo	3,20	3,03	2,74	2,36	1,50	1,06	2,52
OCTUBRE	eur/Kg canal	5,15	5,05	4,80	4,30	3,15	2,40	4,28
	" vivo	3,20	3,03	2,74	2,36	1,50	1,06	2,52
NOVIEMBRE	eur/Kg canal	5,15	5,05	4,80	4,30	3,15	2,40	4,28
	" vivo	3,20	3,03	2,74	2,36	1,50	1,06	2,52
DICIEMBRE	eur/Kg canal	5,15	5,05	4,80	4,30	3,15	2,40	4,28
	" vivo	3,20	3,03	2,74	2,36	1,50	1,06	2,52
PRECIOS MEDIOS	eur/Kg canal	5,16	5,10	4,88	4,37	3,20	2,50	4,34
	" vivo	3,21	3,06	2,79	2,40	1,52	1,10	2,56



**MERCADO NACIONAL DE GANADO - SANTIAGO DE COMPOSTELA**  
**JUNTA DE PRECIOS**  
**PRECIOS MEDIOS BECERRAS/OS > 300 Kg/VIVO**

AÑO 2020		S	E	U	R	O	P	PRECI O MEDIO
ENERO	eur/Kg canal	4,60	4,65	4,55	4,23	3,08	2,32	4,29
	" vivo	2,90	2,83	2,66	2,36	1,55	-	2,53
FEBRERO	eur/Kg canal	4,57	4,61	4,51	4,21	3,05	2,28	4,25
	" vivo	2,88	2,81	2,66	2,34	1,53	-	2,50
MARZO	eur/Kg canal	4,56	4,53	4,43	4,13	3,03	2,25	4,20
	" vivo	2,87	2,77	2,59	2,30	1,52	-	2,48
ABRIL	eur/Kg canal	-	-	-	-	-	-	-
	" vivo	-	-	-	-	-	-	-
MAYO	eur/Kg canal	-	-	-	-	-	-	-
	" vivo	-	-	-	-	-	-	-
JUNIO	eur/Kg canal	4,56	4,35	4,15	3,85	3,00	2,18	4,05
	" vivo	2,87	2,66	2,43	2,14	1,50	-	2,39
JULIO	eur/Kg canal	4,56	4,35	4,15	3,85	3,00	2,18	4,05
	" vivo	2,87	2,66	2,43	2,14	1,50	-	2,39
AGOSTO	eur/Kg canal	4,56	4,35	4,15	3,85	3,00	2,18	4,05
	" vivo	2,87	2,66	2,43	2,14	1,50	-	2,39
SEPTIEMBR	eur/Kg canal	4,56	4,35	4,15	3,85	3,00	2,18	4,05
	" vivo	2,87	2,66	2,43	2,14	1,50	-	2,39
OCTUBRE	eur/Kg canal	4,56	4,35	4,15	3,85	3,00	2,18	4,05
	" vivo	2,87	2,66	2,43	2,14	1,50	-	2,39
NOVIEMBRE	eur/Kg canal	4,56	4,35	4,15	3,85	3,00	2,18	4,05
	" vivo	2,87	2,66	2,43	2,14	1,50	-	2,39
DICIEMBRE	eur/Kg canal	4,56	4,35	4,15	3,85	3,00	2,18	4,05
	" vivo	2,87	2,66	2,43	2,14	1,50	-	2,39
PRECIOS MEDIOS	eur/Kg canal	4,57	4,42	4,25	3,95	3,02	2,21	4,11
	" vivo	2,88	2,70	2,49	2,20	1,51	-	2,43

**MERCADO NACIONAL DE GANADO - SANTIAGO DE COMPOSTELA**  
**JUNTA DE PRECIOS**  
**PRECIOS MEDIOS AÑOS**

AÑO 2020		S	E	U	R	O	P	PRECI O MEDIO
ENERO	eur/Kg canal	-	3,65	3,45	3,30	3,05	-	3,42
	" vivo	-	2,23	2,04	1,88	1,53	-	1,95
FEBRERO	eur/Kg canal	-	3,65	3,45	3,30	3,05	-	3,42
	" vivo	-	2,23	2,04	1,88	1,53	-	1,95
MARZO	eur/Kg canal	-	3,65	3,45	3,30	3,05	-	3,42
	" vivo	-	2,23	2,04	1,88	1,53	-	1,95
ABRIL	eur/Kg canal	-	-	-	-	-	-	-
	" vivo	-	-	-	-	-	-	-
MAYO	eur/Kg canal	-	-	-	-	-	-	-
	" vivo	-	-	-	-	-	-	-
JUNIO	eur/Kg canal	-	3,65	3,45	3,30	3,05	-	3,42
	" vivo	-	2,23	2,04	1,88	1,53	-	1,95
JULIO	eur/Kg canal	-	3,65	3,45	3,30	3,05	-	3,42
	" vivo	-	2,23	2,04	1,88	1,53	-	1,95
AGOSTO	eur/Kg canal	-	3,65	3,45	3,30	3,05	-	3,42
	" vivo	-	2,23	2,04	1,88	1,53	-	1,95
SEPTIEMBR	eur/Kg canal	-	3,65	3,45	3,30	3,05	-	3,42
	" vivo	-	2,23	2,04	1,88	1,53	-	1,95
OCTUBRE	eur/Kg canal	-	3,65	3,45	3,30	3,05	-	3,42
	" vivo	-	2,23	2,04	1,88	1,53	-	1,95
NOVIEMBRE	eur/Kg canal	-	3,65	3,45	3,30	3,05	-	3,42
	" vivo	-	2,23	2,04	1,88	1,53	-	1,95
DICIEMBRE	eur/Kg canal	-	3,65	3,45	3,30	3,05	-	3,42
	" vivo	-	2,23	2,04	1,88	1,53	-	1,95
PRECIOS MEDIOS	eur/Kg canal	-	3,65	3,45	3,30	3,05	-	3,42
	" vivo	-	2,23	2,04	1,88	1,53	-	1,95

**MERCADO NACIONAL DE GANADO - SANTIAGO DE COMPOSTELA  
JUNTA DE PRECIOS  
PRECIOS MEDIOS VACUNO MENOR ABASTO**

AÑO 2020		S	E	U	R	O	P	PRECI O MEDIO
ENERO	eur/Kg canal	-	3,93	3,10	2,85	2,50	-	2,88
	" vivo	-	2,28	1,74	1,51	1,25	-	1,56
FEBRERO	eur/Kg canal	-	3,93	3,10	2,85	2,50	-	2,88
	" vivo	-	2,28	1,74	1,51	1,25	-	1,56
MARZO	eur/Kg canal	-	3,93	3,10	2,85	2,50	-	2,88
	" vivo	-	2,28	1,74	1,51	1,25	-	1,56
ABRIL	eur/Kg canal	-	-	-	-	-	-	-
	" vivo	-	-	-	-	-	-	-
MAYO	eur/Kg canal	-	-	-	-	-	-	-
	" vivo	-	-	-	-	-	-	-
JUNIO	eur/Kg canal	-	3,93	3,10	2,85	2,50	-	2,88
	" vivo	-	2,28	1,74	1,51	1,25	-	1,56
JULIO	eur/Kg canal	-	3,93	3,10	2,85	2,50	-	2,88
	" vivo	-	2,28	1,74	1,51	1,25	-	1,56
AGOSTO	eur/Kg canal	-	3,93	3,10	2,85	2,50	-	2,88
	" vivo	-	2,28	1,74	1,51	1,25	-	1,56
SEPTIEMBR	eur/Kg canal	-	3,93	3,10	2,85	2,50	-	2,88
	" vivo	-	2,28	1,74	1,51	1,25	-	1,56
OCTUBRE	eur/Kg canal	-	3,93	3,10	2,85	2,50	-	2,88
	" vivo	-	2,28	1,74	1,51	1,25	-	1,56
NOVIEMBRE	eur/Kg canal	-	3,93	3,10	2,85	2,50	-	2,88
	" vivo	-	2,28	1,74	1,51	1,25	-	1,56
DICIEMBRE	eur/Kg canal	-	3,93	3,10	2,85	2,50	-	2,88
	" vivo	-	2,28	1,74	1,51	1,25	-	1,56
PRECIOS MEDIOS	eur/Kg canal	-	3,93	3,10	2,85	2,50	-	2,88
	" vivo	-	2,28	1,74	1,51	1,25	-	1,56

**MERCADO NACIONAL DE GANADO - SANTIAGO DE COMPOSTELA**  
**JUNTA DE PRECIOS**  
**PRECIOS MEDIOS VACUNO MAYOR ABASTO**

AÑO 2020		S	E	U	R	O	P	PRECI O MEDIO
ENERO	eur/Kg canal	3,20	3,10	3,05	3,00	2,46	1,70	2,54
	" vivo	1,73	1,58	1,46	1,38	1,10	0,69	1,20
FEBRERO	eur/Kg canal	3,20	3,10	3,05	3,00	2,52	1,78	2,56
	" vivo	1,73	1,58	1,46	1,38	1,13	0,72	1,21
MARZO	eur/Kg canal	3,20	3,10	3,05	3,00	2,54	1,80	2,57
	" vivo	1,73	1,58	1,46	1,38	1,14	0,73	1,21
ABRIL	eur/Kg canal	-	-	-	-	-	-	-
	" vivo	-	-	-	-	-	-	-
MAYO	eur/Kg canal	-	-	-	-	-	-	-
	" vivo	-	-	-	-	-	-	-
JUNIO	eur/Kg canal	3,20	3,10	2,70	2,50	2,30	1,70	2,39
	" vivo	1,73	1,58	1,30	1,15	1,03	0,69	1,13
JULIO	eur/Kg canal	3,20	3,10	2,70	2,50	2,30	1,70	2,39
	" vivo	1,73	1,58	1,30	1,15	1,03	0,69	1,13
AGOSTO	eur/Kg canal	3,20	3,10	2,70	2,50	2,30	1,70	2,39
	" vivo	1,73	1,58	1,30	1,15	1,03	0,69	1,13
SEPTIEMBR	Eur/Kg canal	3,20	3,10	2,70	2,50	2,30	1,70	2,39
	" vivo	1,73	1,58	1,30	1,15	1,03	0,69	1,13
OCTUBRE	eur/Kg canal	3,20	3,10	2,65	2,40	2,21	1,64	2,35
	" vivo	1,73	1,58	1,28	1,11	0,99	0,66	1,11
NOVIEMBRE	eur/Kg canal	3,20	3,10	2,65	2,20	2,04	1,55	2,28
	" vivo	1,73	1,58	1,28	1,02	0,92	0,63	1,08
DICIEMBRE	eur/Kg canal	3,20	3,10	2,65	2,20	2,04	1,55	2,28
	" vivo	1,73	1,58	1,28	1,02	0,92	0,63	1,08
PRECIOS MEDIOS	eur/Kg canal	3,20	3,10	2,79	2,58	2,30	1,68	2,41
	" vivo	1,73	1,58	1,34	1,19	1,03	0,68	1,14

**MERCADO NACIONAL DE GANADO - SANTIAGO DE COMPOSTELA**  
**JUNTA DE PRECIOS**  
**INDICACIÓN GEOGRÁFICA PROTEGIDA TENREIRA GALEGA**

AÑO 2020	HEMBRAS Tenreira Galega							
	Hasta 160 Kg.		De 161 a 180 Kg.		De 181 a 200 Kg.		De 201 a 230 Kg.	
	U	R	U	R	U	R	U	R
ENERO	4,46	4,31	4,42	4,27	4,37	4,20	4,20	4,15
FEBRERO	4,43	4,28	4,39	4,24	4,34	4,17	4,17	4,12
MARZO	4,42	4,27	4,38	4,23	4,33	4,16	4,16	4,01
ABRIL	4,38	4,23	4,34	4,19	4,29	4,12	4,12	4,07
MAYO	-	-	-	-	-	-	-	-
JUNIO	-	-	-	-	-	-	-	-
PRECIO MEDIO	4,42	4,27	4,38	4,23	4,33	4,16	4,16	4,09
AÑO 2020	MACHOS Tenreira Galega							
	Hasta 200 Kg.		De 201 a 225 Kg.		De 226 a 250 Kg.			
	U	R	U	R	U	R		
ENERO	4,49	4,35	4,36	4,27	4,23	4,17		
FEBRERO	4,46	4,32	4,33	4,24	4,20	4,16		
MARZO	4,45	4,31	4,32	4,23	4,19	4,13		
ABRIL	4,41	4,27	4,28	4,19	4,15	4,09		
MAYO	-	-	-	-	-	-		
JUNIO	-	-	-	-	-	-		
PRECIO MEDIO	4,45	4,31	4,32	4,23	4,19	4,14		

AÑO 2020	HEMBRAS Tenreira Galega											
	Hasta180 Kg.			De 181 a 200 Kg.			De 201 a 225 Kg.			Más de 225 Kg.		
	E	U	R	E	U	R	E	U	R	E	U	R
JULIO	4,38	4,28	4,13	4,38	4,28	4,13	4,28	4,18	4,11	4,27	4,12	3,97
AGOSTO	4,31	4,21	4,06	4,31	4,21	4,06	4,21	4,11	4,04	4,18	4,03	3,88
SETBR	4,29	4,19	4,04	4,29	4,19	4,04	4,19	4,09	4,02	4,16	4,01	3,86
OCTBR	4,26	4,16	4,01	4,26	4,16	4,01	4,16	4,06	3,99	4,13	3,98	3,83
NOVBR	4,26	4,16	4,01	4,26	4,16	4,01	4,16	4,06	3,99	4,13	3,98	3,83
DICBR	4,26	4,16	4,01	4,26	4,16	4,01	4,16	4,06	3,99	4,13	3,98	3,83
PRECIO MEDIO	4,29	4,19	4,04	4,29	4,19	4,04	4,19	4,09	4,02	4,16	4,02	3,87

AÑO 2020	MACHOS Tenreira Galega											
	Hasta200 Kg.			De 201 a 225 Kg.			De 226 a 250 Kg.			Más de 250 Kg.		
	E	U	R	E	U	R	E	U	R	E	U	R
JULIO	4,38	4,28	4,15	4,35	4,28	4,13	4,27	4,17	4,04	4,14	4,04	3,92
AGOS-TO	4,31	4,21	4,08	4,28	4,21	4,06	4,18	4,08	3,95	4,05	3,95	3,83
SETBR	4,29	4,19	4,06	4,26	4,19	4,04	4,16	4,06	3,93	4,03	3,93	3,81
OCTBR	4,26	4,16	4,03	4,23	4,16	4,01	4,13	4,03	3,90	4,00	3,90	3,78
NOVBR	4,26	4,16	4,03	4,23	4,16	4,01	4,13	4,03	3,90	4,00	3,90	3,78
DICBR	4,26	4,16	4,03	4,23	4,16	4,01	4,13	4,03	3,90	4,00	3,90	3,78
PRECIO MEDIO	4,29	4,19	4,06	4,26	4,19	4,04	4,16	4,07	3,94	4,04	3,94	3,82

**MERCADO NACIONAL DE GANADO - SANTIAGO DE COMPOSTELA  
JUNTA DE PRECIOS  
INDICACIÓN GEOGRÁFICA PROTEGIDA "TENREIRA GALEGA"**

AÑO 2020	HEMBRAS Tenreira Galega SUPREMA							
	Hasta 160 Kg.		De 161 a 180 Kg		De 181 a 200 Kg		De 201 a 230 Kg	
	U	R	U	R	U	R	U	R
ENERO	4,98	4,89	4,90	4,76	4,89	4,72	4,64	4,56
FEBRERO	4,91	4,82	4,83	4,69	4,82	4,65	4,57	4,49
MARZO	4,87	4,78	4,79	4,65	4,78	4,61	4,53	4,45
ABRIL	4,81	4,72	4,73	4,59	4,72	4,55	4,47	4,39
MAYO	-	-	-	-	-	-	-	-
JUNIO	-	-	-	-	-	-	-	-
PRECIO MEDIO	4,89	4,80	4,81	4,67	4,80	4,63	4,55	4,47
AÑO 2020	MACHOS Tenreira Galega SUPREMA							
	Hasta 200 Kg.		De 201 a 225 Kg.		De 226 a 250 Kg.			
	U	R	U	R	U	R		
ENERO	4,92	4,78	4,87	4,79	4,64	4,56		
FEBRERO	4,85	4,71	4,80	4,72	4,57	4,49		
MARZO	4,81	4,67	4,76	4,68	4,53	4,45		
ABRIL	4,75	4,61	4,70	4,62	4,47	4,39		
MAYO	-	-	-	-	-	-		
JUNIO	-	-	-	-	-	-		
PRECIO MEDIO	4,83	4,69	4,79	4,70	4,55	4,47		

AÑO 2020	HEMBRAS Tenreira Galega SUPREMA											
	Hasta 180 Kg.			De 181 a 200 Kg.			De 201 a 225 Kg.			Más de 225 Kg.		
	E	U	R	E	U	R	E	U	R	E	U	R
<b>JULIO</b>	4,83	4,73	4,60	4,75	4,65	4,52	4,66	4,58	4,46	4,51	4,48	4,31
<b>AGOS-TO</b>	4,84	4,74	4,61	4,76	4,66	4,53	4,67	4,59	4,47	4,52	4,49	4,32
<b>SETBR</b>	4,84	4,74	4,61	4,76	4,66	4,53	4,67	4,59	4,47	4,52	4,49	4,32
<b>OCTBR</b>	4,87	4,77	4,64	4,79	4,69	4,56	4,70	4,62	4,50	4,55	4,52	4,35
<b>NOVBR</b>	4,88	4,78	4,65	4,80	4,70	4,57	4,71	4,63	4,51	4,56	4,53	4,36
<b>DICBR</b>	4,88	4,78	4,65	4,80	4,70	4,57	4,71	4,63	4,51	4,56	4,53	4,36
<b>PRECIO MEDIO</b>	<b>4,86</b>	<b>4,76</b>	<b>4,63</b>	<b>4,78</b>	<b>4,68</b>	<b>4,55</b>	<b>4,69</b>	<b>4,61</b>	<b>4,47</b>	<b>4,54</b>	<b>4,51</b>	<b>4,34</b>

AÑO 2020	MACHOS Tenreira Galega SUPREMA											
	Hasta 200 Kg.			De 201 a 225 Kg.			De 226 a 250 Kg.			Más de 250 Kg.		
	E	U	R	E	U	R	E	U	R	E	U	R
<b>JULIO</b>	4,80	4,70	4,56	4,70	4,60	4,50	4,58	4,51	4,38	4,41	4,36	4,26
<b>AGOSTO</b>	4,81	4,71	4,57	4,71	4,61	4,51	4,59	4,52	4,39	4,42	4,37	4,27
<b>SETIEM</b>	4,81	4,71	4,57	4,71	4,61	4,51	4,59	4,52	4,39	4,42	4,37	4,27
<b>OCTBR</b>	4,84	4,74	4,60	4,74	4,64	4,54	4,62	4,55	4,42	4,45	4,40	4,30
<b>NOVBR</b>	4,85	4,75	4,61	4,75	4,65	4,55	4,63	4,56	4,43	4,46	4,41	4,31
<b>DICBR</b>	4,85	4,75	4,61	4,75	4,65	4,55	4,63	4,56	4,43	4,46	4,41	4,31
<b>PRECIO MEDIO</b>	<b>4,83</b>	<b>4,73</b>	<b>4,59</b>	<b>4,73</b>	<b>4,63</b>	<b>4,53</b>	<b>4,61</b>	<b>4,54</b>	<b>4,41</b>	<b>4,44</b>	<b>4,39</b>	<b>4,29</b>



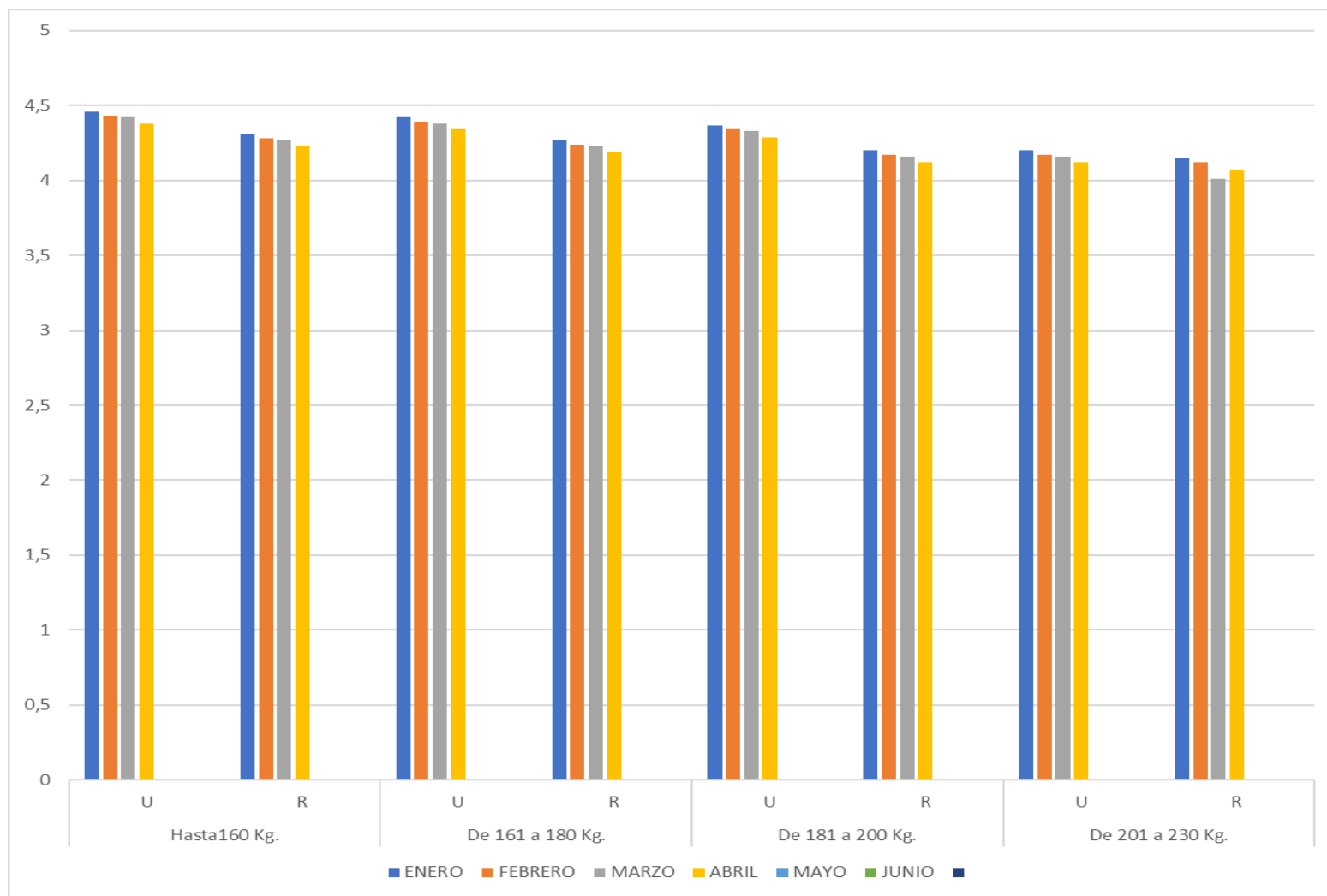

**INDICACION XEOGRAFICA PROTEXIDA “Ternera Gallega”  
HEMBRAS  
Precios medios Kg. Canal**

Mercado Nacional de Ganado – MEMORIA 2020

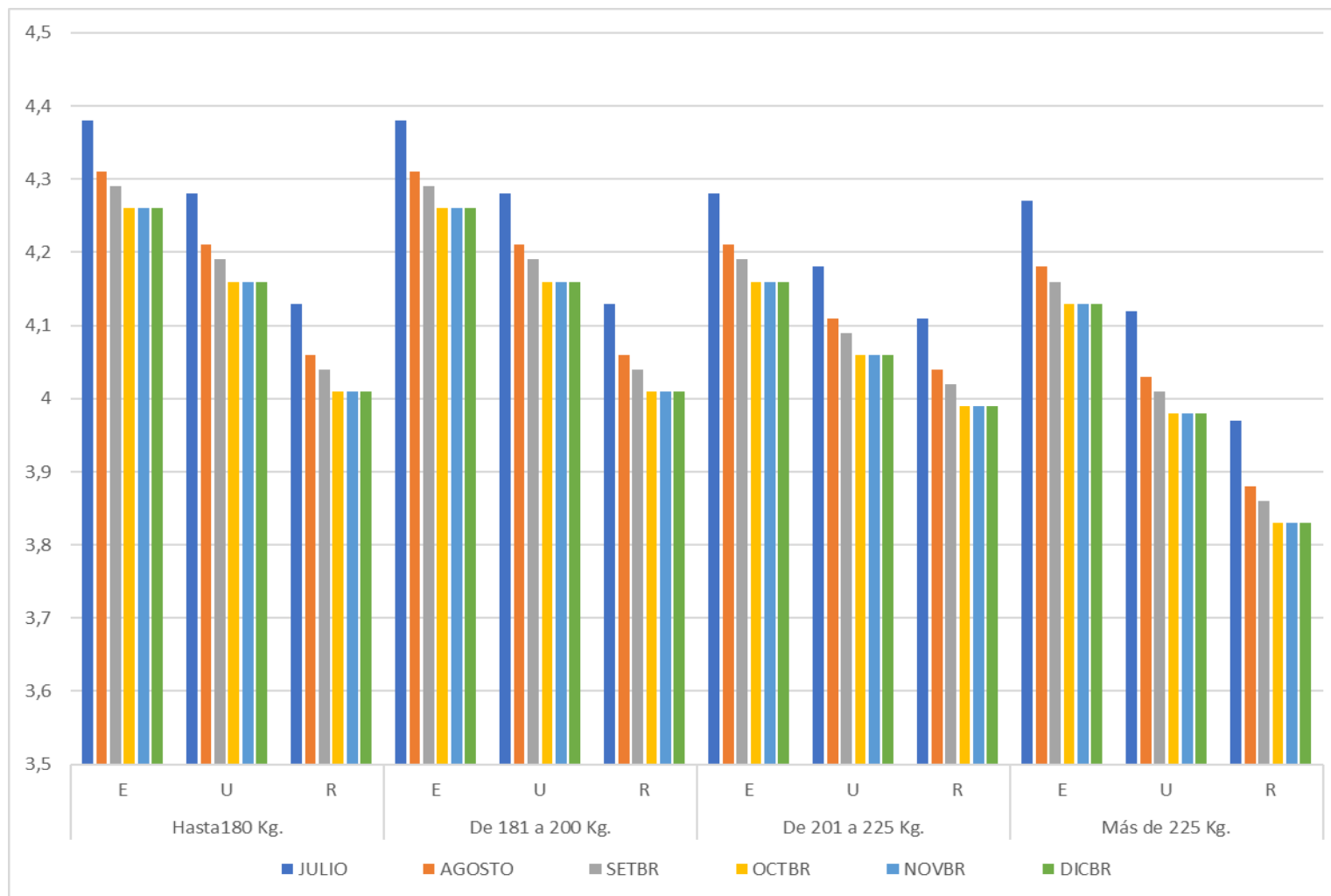

**INDICACION XEOGRAFICA PROTEXIDA “Ternera Gallega”  
HEMBRAS  
Precios medios Kg. Canal**

Mercado Nacional de Ganado – MEMORIA 2020

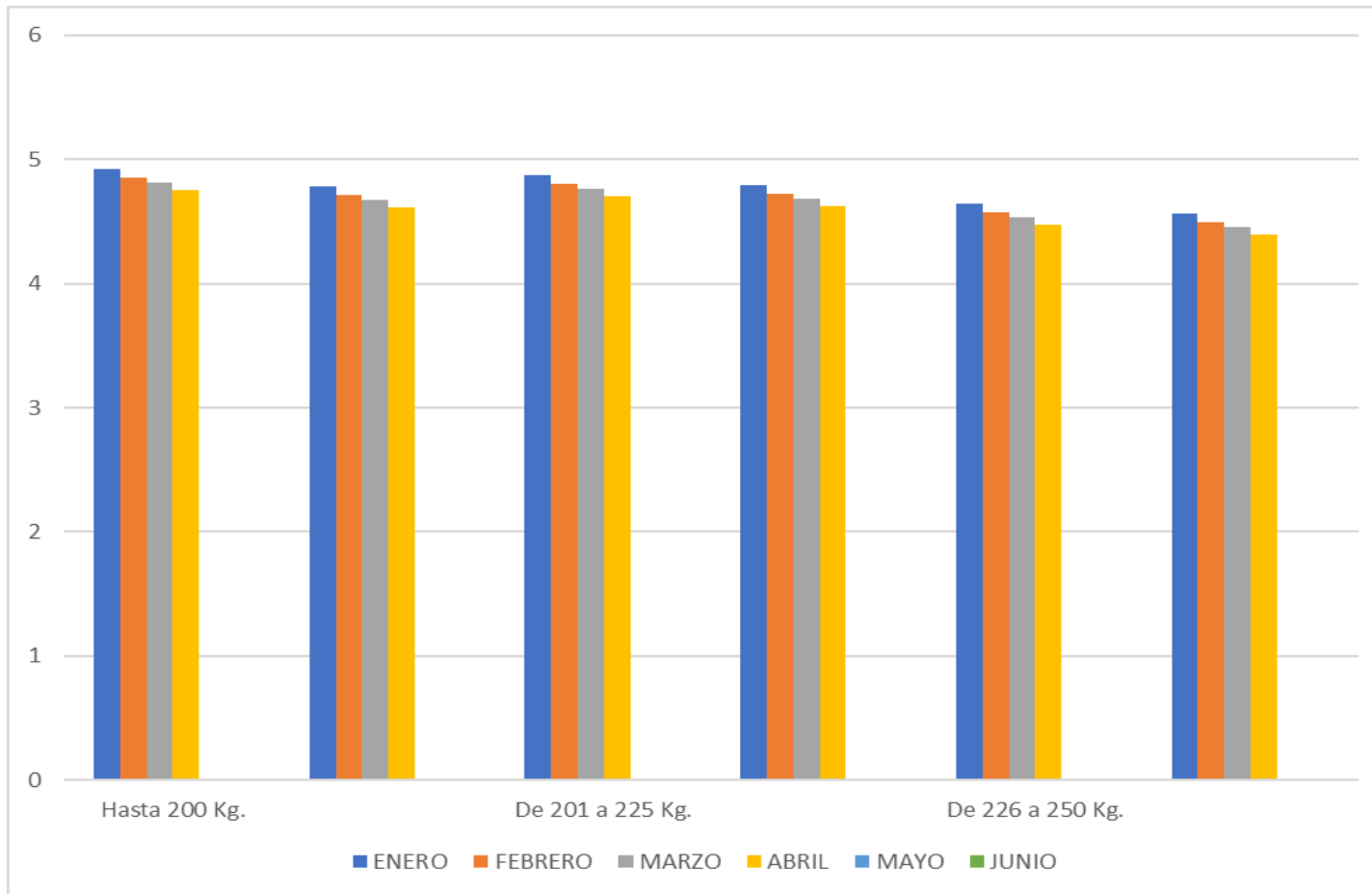

**INDICACION XEOGRAFICA PROTEXIDA “Ternera Gallega”  
MACHOS “Ternera Gallega” SUPREMA  
Precios medios Kg. canal**

Mercado Nacional de Ganado – MEMORIA 2020

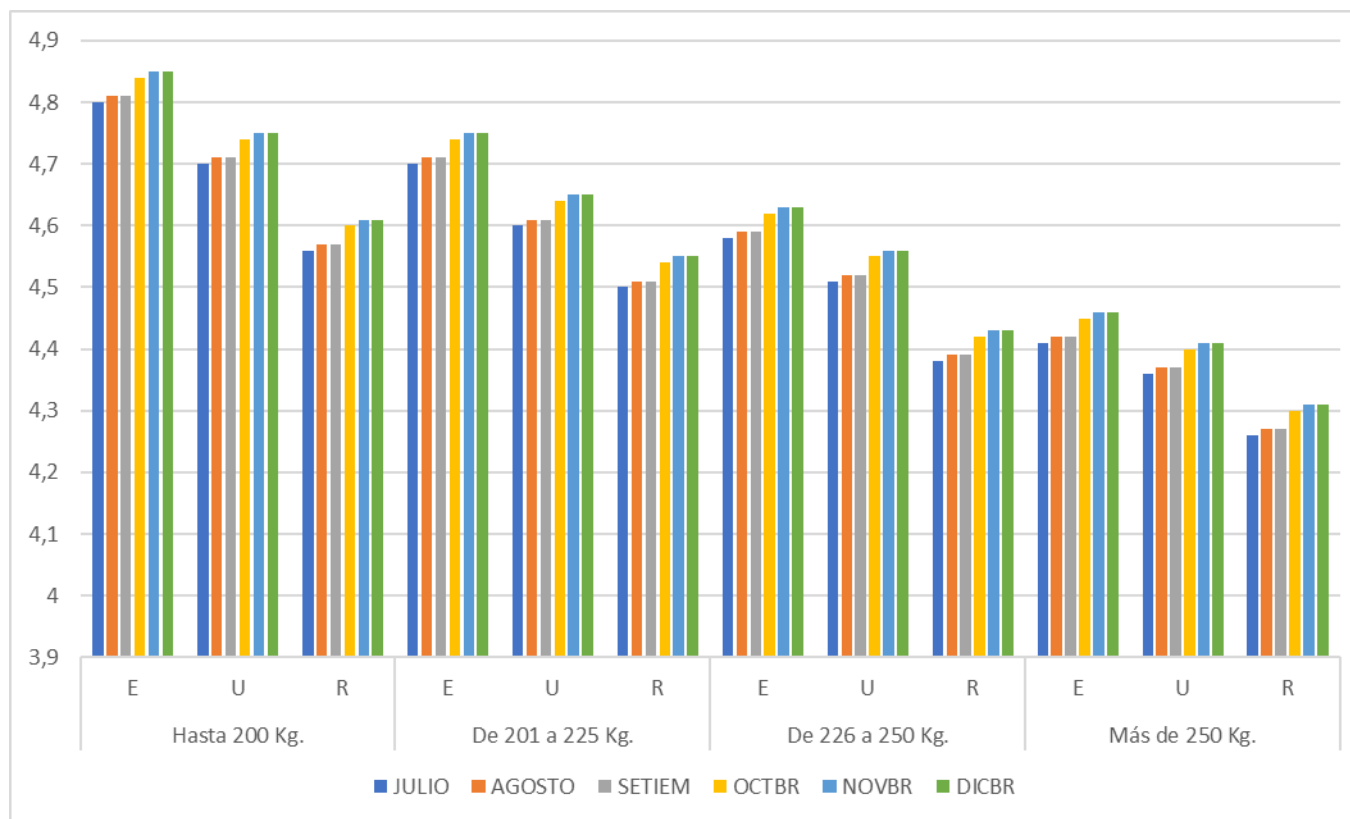

**INDICACION XEOGRAFICA PROTEXIDA “Ternera Gallega”  
MACHOS “Ternera Gallega” SUPREMA  
Precios medios Kg. canal**

Mercado Nacional de Ganado – MEMORIA 2020

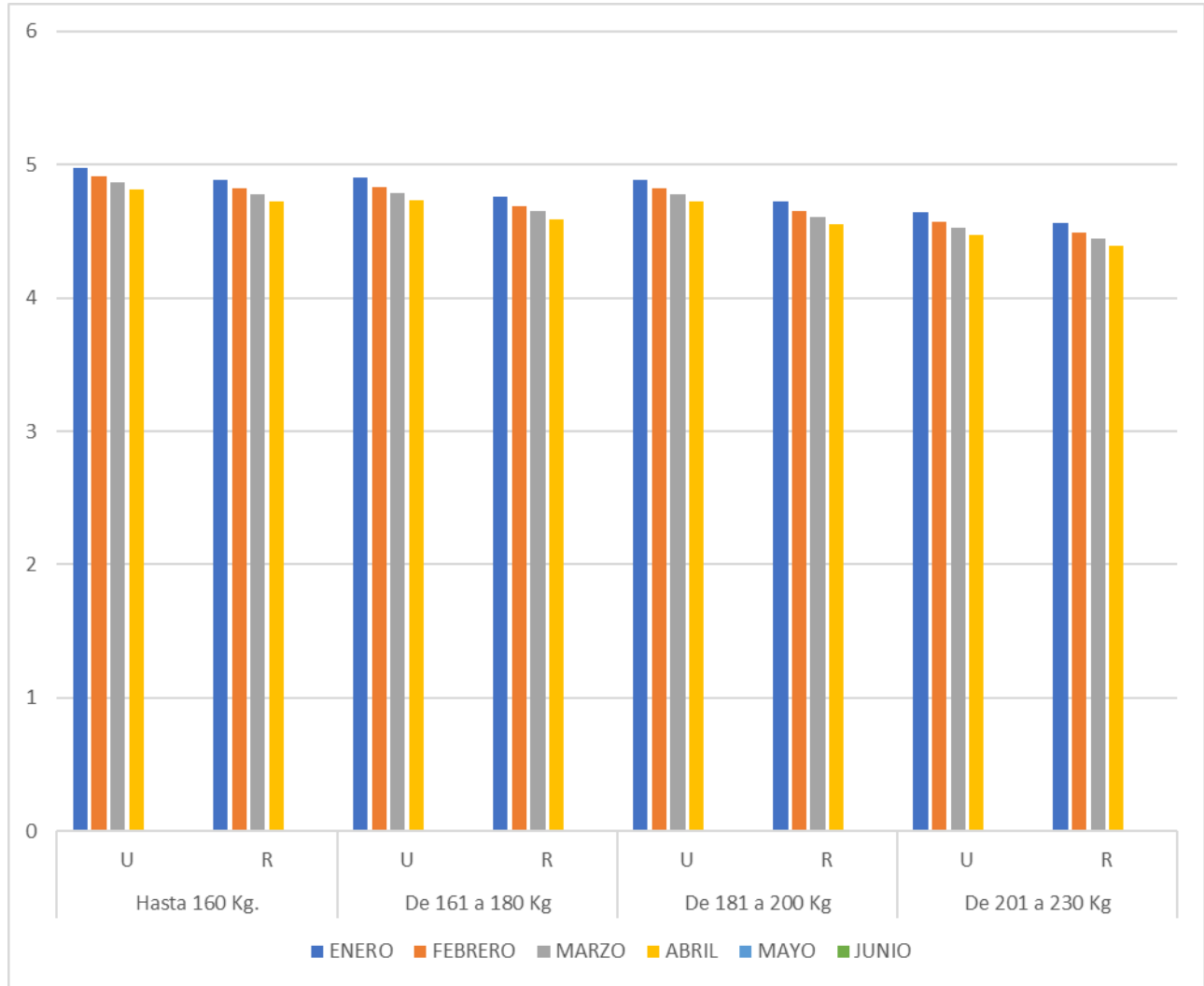

**INDICACION XEOGRAFICA PROTEXIDA “Ternera Gallega”**  
**HEMBRAS “Ternera Gallega” SUPREMA**  
**Precios medios Kg. Canal**  
Mercado Nacional de Ganado – MEMORIA 2020

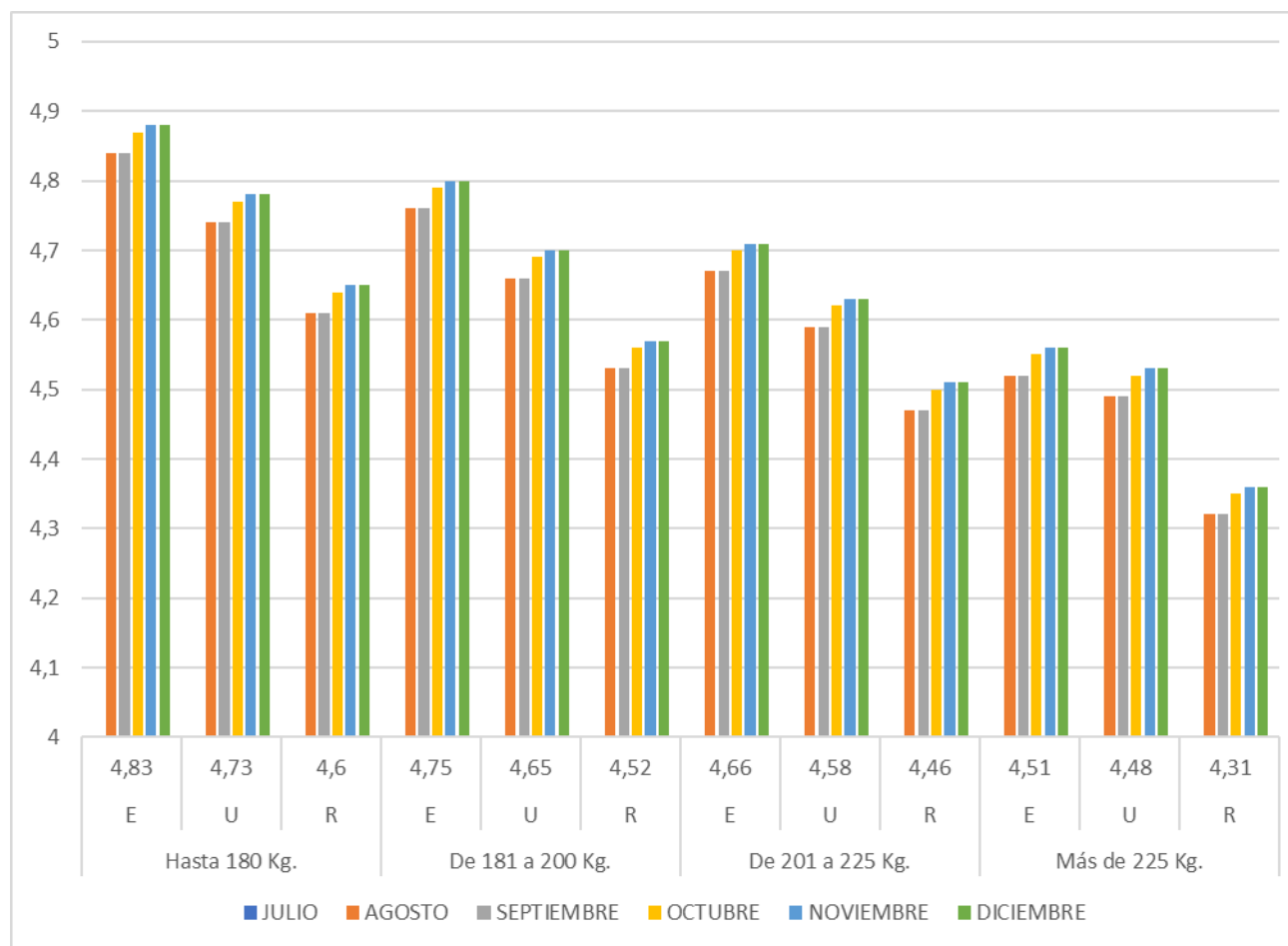

**INDICACION XEOGRAFICA PROTEXIDA “Termera Gallega”**  
**HEMBRAS “Termera Gallega” SUPREMA**  
**Precios medios Kg. Canal**  
Mercado Nacional de Ganado – MEMORIA 2020

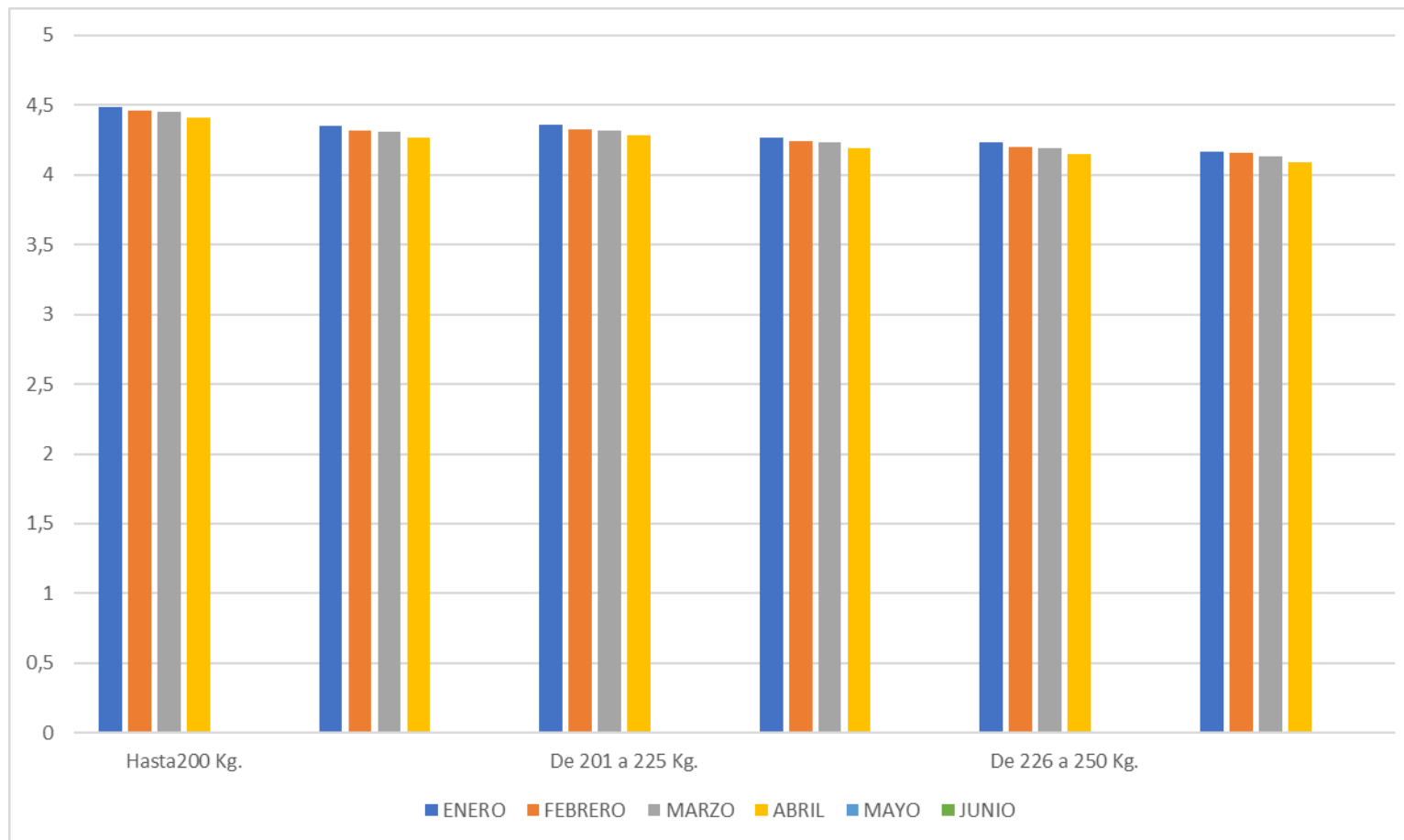

**INDICACION XEOGRAFICA PROTEXIDA "Ternera Gallega"**  
**MACHOS**  
**Precios medios Kg. canal**

Mercado Nacional de Ganado – MEMORIA 2020

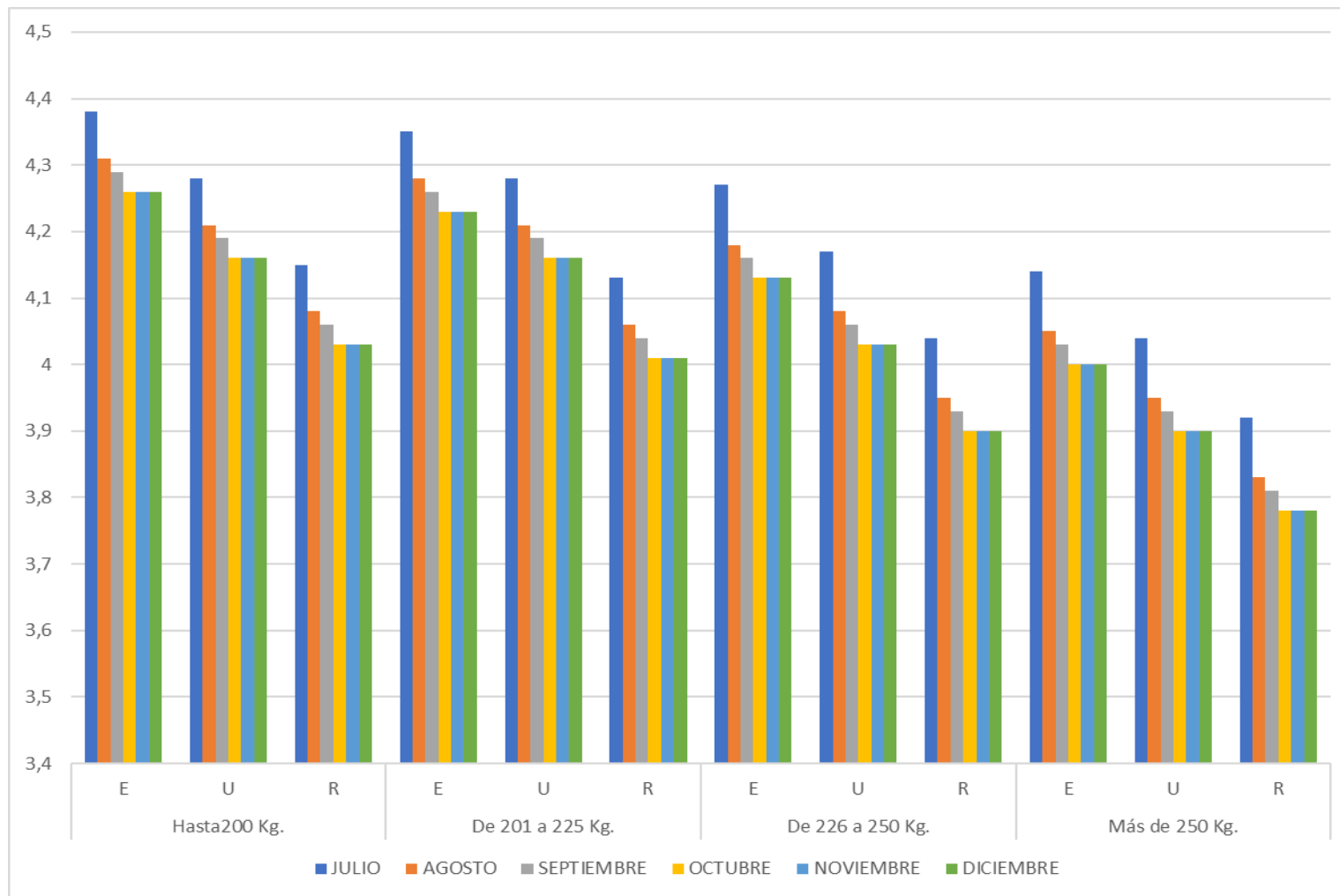

**INDICACION XEOGRAFICA PROTEXIDA “Ternera Gallega”  
MACHOS  
Precios medios Kg. canal**

Mercado Nacional de Ganado – MEMORIA 2020





**MERCADO NACIONAL - SANTIAGO DE COMPOSTELA****DESTINO GANADO VACUNO**

<b>C.AUTÓNOMA</b>	<b>MENOR</b>	<b>MEDIANO</b>	<b>GRANDE</b>	<b>TOTAL</b>
ARAGON	7.016	1		7.017
ASTURIAS	1.673	377	35	2.085
CASTILLA-LEON	13.273	42	171	13.486
CASTILLA-LA MANCHA	5.371	2		5.373
CATALUÑA	6.074	4		6.078
EXTREMADURA	158	4	167	329
MADRID	16			16
NAVARRA Y P.VASCO	213	3		216
LA RIOJA	2.623	4		2.627
C VALENCIANA	16			16
<b>TOTAL GALICIA</b>	<b>25.175</b>	<b>6.713</b>	<b>6.573</b>	<b>38.461</b>
<b>TOTAL FUERA DE GALICIA</b>	<b>36.433</b>	<b>436</b>	<b>373</b>	<b>37.242</b>
<b>CONCURRENCIA TOTAL</b>	<b>61.608</b>	<b>7.149</b>	<b>6.946</b>	<b>75.703</b>