

Mercado Nacional de Ganado – MEMORIA 2017

ÍNDICE

Introducción	3
Total número de cabezas y valores	4
GANADO VACUNO	6-17
Resumen	6
Becerras/as recria	7-8
Becerras/as abasto	9
Vacuno mayor abasto	10
Vacuno mayor vida	11-12
Gráficas	13
Concurrencia y valores 2017	14-15
Concurrencia y valores 2003-2017	16-17
GANADO OVINO-CAPRINO, PORCINO Y EQUINO	18-21
Ovino-caprino	19
Equino	20
Porcino	21
JUNTA DE PRECIOS	22-42
Precios medios becerras/os de recria	23-31
Descalostrados (1 mes)	23-25
Rubia gallega	23
Cruces industriales	24
Frisona	25
Lactantes (1-2 meses, hasta 90 kg)	26-28
Rubia gallega	26
Cruces industriales	27
Frisona	28
Destetadas/os (2-3,5 meses, hasta 140 kg)	29-31
Rubia gallega	29
Cruces industriales	30
Frisona	31
Precios medios del vacuno de abasto	32-36
Becerras/os < 300 kg en vivo	32
Becerras/os > 300 kg en vivo	33
Añojos	34
Vacuno menor	35
Vacuno mayor	36
Indicación Geográfica Protexida (IGP) “Ternera Gallega”	37
IGP “Ternera Gallega” suprema	38
Gráficas IGP “Ternera Gallega”	39-42
Destino del ganado vacuno por comunidades autónomas	43

INTRODUCCIÓN

Durante el año 2017 ha habido una afluencia total de ganado a nuestro recinto ferial de 115.916 reses. La mayor parte de este total corresponde al ganado vacuno, que sumó 114.151 cabezas: 87.842 de vacuno menor, 13.107 de mediano y 13.202 de vacuno mayor de abasto y para vida. Las restantes 1.765 reses han sido de ganado equino (895), porcino (789) y de ovino y caprino (81).

Si comparamos estas cifras con las de 2016 resulta que la concurrencia total de ganado de 2017 superó a la del año pasado en 1.381 reses, lo que representa un incremento del 1,19 %. Distribuida esta cantidad por tipos de ganado, vemos que la afluencia de vacuno aumentó un 1,20 % (1.366 reses más); subió también la de ganado equino (121 reses, un 13,52 % más), mientras la de porcino y ovino y caprino ha bajado en comparación con el 2016, respectivamente un 12,8 % (101 reses menos de porcino) y un 6,17 % (cinco reses menos de ovino y caprino).

En cuanto al destino del ganado vacuno, han salido hacia las explotaciones y mataderos de la Comunidad Autónoma de Galicia un total de 62.339 animales (36.912 de vacuno menor, 12.326 de mediano y 13.101 de vacuno mayor de abasto y para vida). Con destino a otras comunidades autónomas han salido en total 51.812 reses de ganado vacuno, la mayoría de las cuales para recría (50.930 reses). De dichas comunidades, el destino mayoritario lo representa Cataluña, que ha recibido un total de 14.429 animales para recría, seguida de Castilla-León con 11.967 reses del mismo tipo de ganado.

Por lo que atañe al valor económico de la actividad ganadera, este año ha llegado a la cifra global de 42.118.927 €, cantidad que supera la del 2016 en 520.251 €. El volumen económico de la actividad predominante en nuestro mercado –comercio del ganado vacuno–, llegó a 40.927.628 €, cantidad que supera a la de 2016 en 426.355 €.

Aunque la actividad ganadera es prioritaria dentro del recinto ferial de Amio, durante el año 2017 también se han celebrado aquí eventos de carácter educativo y lúdico. Entre ellos cabe destacar los siguientes:

- Parque infantil de tráfico para la educación viaria del alumnado de los colegios de educación infantil y primaria de la ciudad, durante los meses de enero y febrero
- Salón del automóvil usado, CAROUTLET, desde el 17 hasta el 19 de mayo
- Pintado de los prismas de la exposición LABIRINTOS LÍRICOS, que se desarrolló en la Plaza da la Quintana desde el 18 hasta el 22 de mayo
- Almuerzo de las personas mayores el 27 de mayo
- Engalanado del “tren cacharelo” para las fiestas de San Juan, el 23 de junio
- Misa en honor de San Cristóbal el día 8 de julio
- Exposición canina nacional e internacional gallega, durante los días 29 y 30 de octubre
- Curso “Bienestar animal en el transporte”, desde el día 20 hasta el 24 de noviembre
- Montaje y decoración de las carrozas de los Reyes Magos, desde el 7 de diciembre de 2017 hasta el 5 de enero de 2018.

MERCADO NACIONAL - SANTIAGO DE COMPOSTELA**TOTAL NÚMERO DE CABEZAS Y VALORES**

	VACUNO	OVINO - CAPRINO	EQUINO	PORCINO	TOTAL
NÚMERO DE CABEZAS 2017	114.151	81	895	789	115.916
NÚMERO DE CABEZAS 2016	112.785	86	774	890	114.535
VARIACIÓN 2017/2016 número de cabezas	+ 1.366	- 5	+ 121	- 101	+ 1.381
VARIACIÓN % 2017/2016	+ 1,20	- 6,17	+ 13,52	- 12,80	+ 1,19
VALOR CONCURRENCIA 2017	40.927.628	6.399	1.036.510	148.390	42.118.927
VALOR CONCURRENCIA 2016	40.501.273	7.611	927.856	161.936	41.598.676
VARIACIÓN 2017/2016 Valor de la concurrencia	+ 426.355	- 1.212	+ 108.654	- 13.546	+ 520.251
VARIACIÓN % 2017/2016	+ 1,04	- 15,92	+10,48	- 9,12	+ 1,24

Mercado Nacional de Ganado – MEMORIA 2017

GANADO VACUNO

MERCADO NACIONAL - SANTIAGO DE COMPOSTELA**RESUMEN DE GANADO VACUNO**

AÑO 2017	BECERROS RECRÍA	BECERROS ABASTO	MAYOR ABASTO Y VIDA	TOTAL
NÚMERO DE CABEZAS	87.842	13.107	13.202	114.151
NÚMERO DE CABEZAS MEDIO SEMANAL	1.689	252	254	2.195
PRECIO MEDIO	230,5872	830,9905	740,8419	358,5393
VALOR DE LA CONCURRENCIA	20.255.240	10.891.793	9.780.595	40.927.628

MERCADO NACIONAL - SANTIAGO DE COMPOSTELA**BECERROS DE RECRÍA**

AÑO 2017	NÚMERO DE CABEZAS	PRECIO MEDIO (€/ud)	VALOR CONCURRENCIA
ENERO	7.378	237	1.748.586
FEBRERO	6.842	236	1.614.712
MARZO	8.797	236	2.076.092
ABRIL	6.557	235	1.540.895
MAYO	8.331	237	1.974.447
JUNIO	6.801	242	1.645.842
JULIO	6.561	229	1.502.469
AGOSTO	8.828	222	1.959.816
SEPTIEMBRE	6.989	222	1.551.558
OCTUBRE	7.180	222	1.593.960
NOVIEMBRE	8.187	224	1.833.888
DICIEMBRE	5.391	225	1.212.975
TOTAL	87.842	230,5872	20.255.240

MERCADO NACIONAL - SANTIAGO DE COMPOSTELA**BECERROS DE RECRÍA**

AÑO 2017	MENORES DE 2 MESES			MAYORES DE 2 MESES		
	NÚMERO DE CABEZAS	PRECIO MEDIO (€/u)	VALOR CONCURRENCIA	NÚMERO DE CABEZAS	PRECIO MEDIO (€/u)	VALOR CONCURRENCIA
ENERO	5.195	210	1.090.950	2.183	301,2533	657.636
FEBRERO	4.491	209	938.619	2.351	287,5767	676.093
MARZO	6.093	209	1.273.437	2.704	296,8398	802.655
ABRIL	4.678	208	973.024	1.879	302,2198	567.871
MAYO	5.866	210	1.231.860	2.465	301,2523	742.587
JUNIO	4.862	217	1.055.054	1.939	304,6869	590.788
JULIO	4.484	206	923.704	2.077	278,6543	578.765
AGOSTO	5.862	197	1.154.814	2.966	271,4099	805.002
SEPTIEMBRE	5.090	196	997.640	1.899	291,6893	553.918
OCTUBRE	5.359	196	1.050.364	1.821	298,5151	543.596
NOVIEMBRE	4.743	198	939.114	3.444	259,8066	894.774
DICIEMBRE	3.804	200	760.800	1.587	284,9243	452.175
TOTAL	60.527	204,6917	12.389.380	27.315	287,9685	7.865.860

MERCADO NACIONAL - SANTIAGO DE COMPOSTELA**BECERROS DE ABASTO**

AÑO 2017	NÚMERO DE CABEZAS	PRECIO MEDIO (€/ud)	VALOR CONCURRENCIA
ENERO	935	837	782.595
FEBRERO	976	826	806.176
MARZO	1.236	819	1.012.284
ABRIL	928	816	757.248
MAYO	1.254	819	1.027.026
JUNIO	963	829	798.327
JULIO	1.040	834	867.360
AGOSTO	1.327	839	1.113.353
SEPTIEMBRE	1.143	838	957.834
OCTUBRE	1.036	838	868.168
NOVIEMBRE	1.311	838	1.098.618
DICIEMBRE	958	838	802.804
TOTAL	13.107	836,3972	10.891.793

MERCADO NACIONAL - SANTIAGO DE COMPOSTELA**VACUNO MAYOR DE ABASTO**

AÑO 2017	NÚMERO DE CABEZAS	PRECIO MEDIO (€/ud)	VALOR CONCURRENCIA
ENERO	893	708	632.244
FEBRERO	1.033	718	741.694
MARZO	1.178	725	854.050
ABRIL	848	727	616.496
MAYO	1.241	722	896.002
JUNIO	997	720	717.840
JULIO	916	721	660.436
AGOSTO	1.059	724	766.716
SEPTIEMBRE	1.106	730	807.380
OCTUBRE	1.066	730	778.180
NOVIEMBRE	1.284	730	937.320
DICIEMBRE	832	730	607.360
TOTAL	12.453	723,9796	9.015.718

MERCADO NACIONAL - SANTIAGO DE COMPOSTELA**TOTAL VACUNO MAYOR VIDA**

AÑO 2017	NÚMERO DE CABEZAS	PRECIO MEDIO (€/kg)	VALOR CONCURRENCIA
ENERO	56	1.075	60.200
FEBRERO	54	1.037	56.000
MARZO	78	1.065	83.070
ABRIL	59	1.082	63.838
MAYO	82	1.165	95.530
JUNIO	55	1.022	56.210
JULIO	36	1.089	39.204
AGOSTO	53	956	50.668
SEPTIEMBRE	75	1.024	76.800
OCTUBRE	74	907	67.118
NOVIEMBRE	61	895	54.595
DICIEMBRE	66	934	61.644
TOTAL	749	1.021,1975	764.877

MERCADO NACIONAL - SANTIAGO DE COMPOSTELA**VACUNO MAYOR DE VIDA**

AÑO 2017	FRISONAS			RUBIA GALLEGA Y OTRAS		
	NÚMERO DE CABEZAS	PRECIO MEDIO (€/ud)	VALOR CONCURRENCIA	NÚMERO DE CABEZAS	PRECIO MEDIO (€/ud)	VALOR CONCURRENCIA
ENERO	5	1.100	5.500	51	1.072,549	54.700
FEBRERO	12	1.000	12.000	42	1.047,619	44.000
MARZO	8	1.063	8.504	70	1.065,228	74.566
ABRIL	8	963	7.704	51	1.100,666	56.134
MAYO	12	1.246	14.952	70	1.151,114	80.578
JUNIO	8	1.025	8.200	47	1.021,489	48.010
JULIO	4	1.025	4.100	32	1.096,987	35.104
AGOSTO	3	1.100	3.300	50	947,36	47.368
SEPTIEMBRE	5	900	4.500	70	1.032,857	72.300
OCTUBRE	14	993	13.902	60	886,933	53.216
NOVIEMBRE	4	950	3.800	57	891,140	50.795
DICIEMBRE	6	1.133	6.798	60	914,1	54.846
TOTAL	89	1.047,865	93.260	660	1.017,6015	671.617

MERCADO NACIONAL - SANTIAGO DE COMPOSTELA**CONCURRENCIA GANADO VACUNO**

AÑO 2017	BECERROS DE RECRÍA	BECERROS DE ABASTO	MAYOR DE ABASTO Y VIDA
ENERO	7.378	935	949
FEBRERO	6.842	976	1.087
MARZO	8.797	1.236	1.256
ABRIL	6.557	928	907
MAYO	8.331	1.254	1.323
JUNIO	6.801	963	1.052
JULIO	6.561	1.040	952
AGOSTO	8.828	1.327	1.112
SEPTIEMBRE	6.989	1.143	1.181
OCTUBRE	7.180	1.036	1.140
NOVIEMBRE	8.187	1.311	1.345
DICIEMBRE	5.391	958	898
TOTAL	87.842	13.107	13.202

MERCADO NACIONAL DE GANADO – SANTIAGO DE COMPOSTELA

CONCURRENCIA GANADO VACUNO 2017

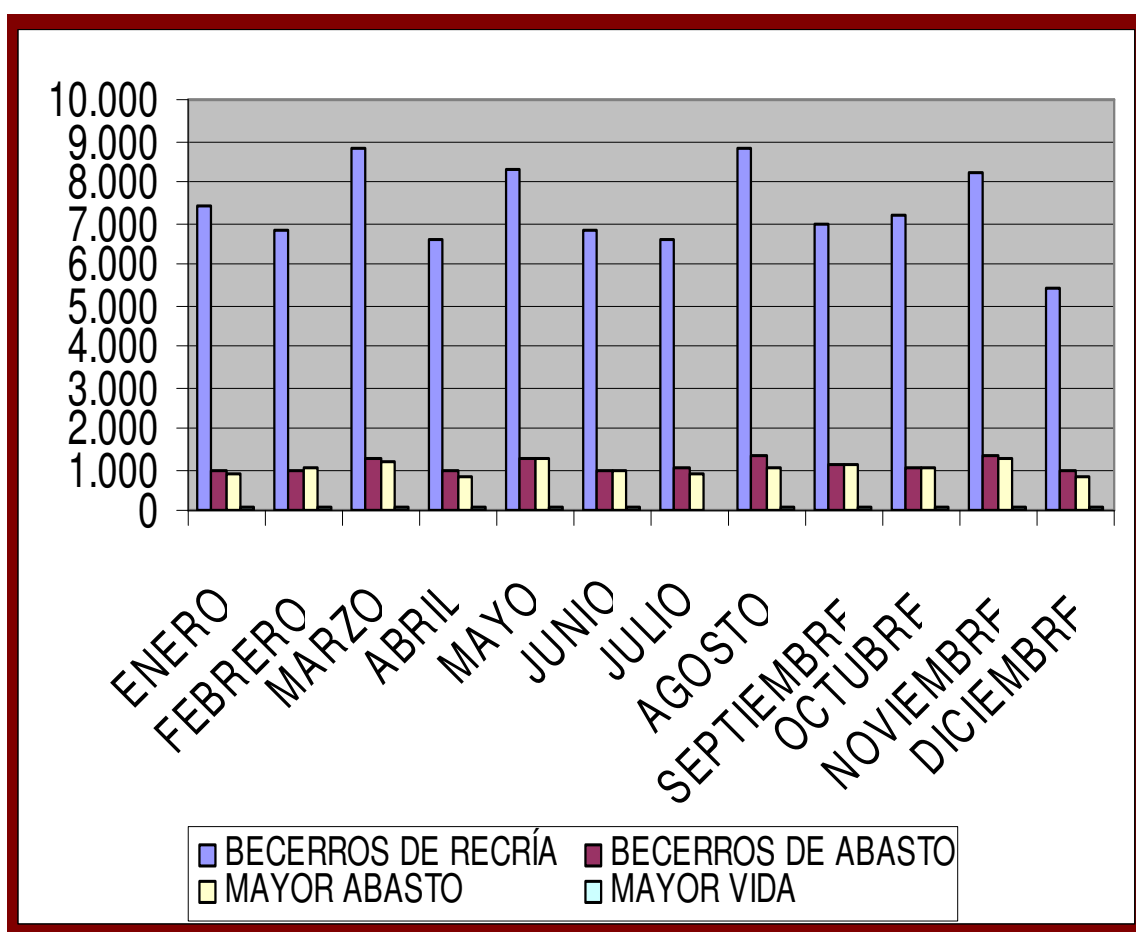

MERCADO NACIONAL DE GANADO – SANTIAGO DE COMPOSTELA

VALOR DE LA CONCURRENCIA DEL GANADO VACUNO 2017

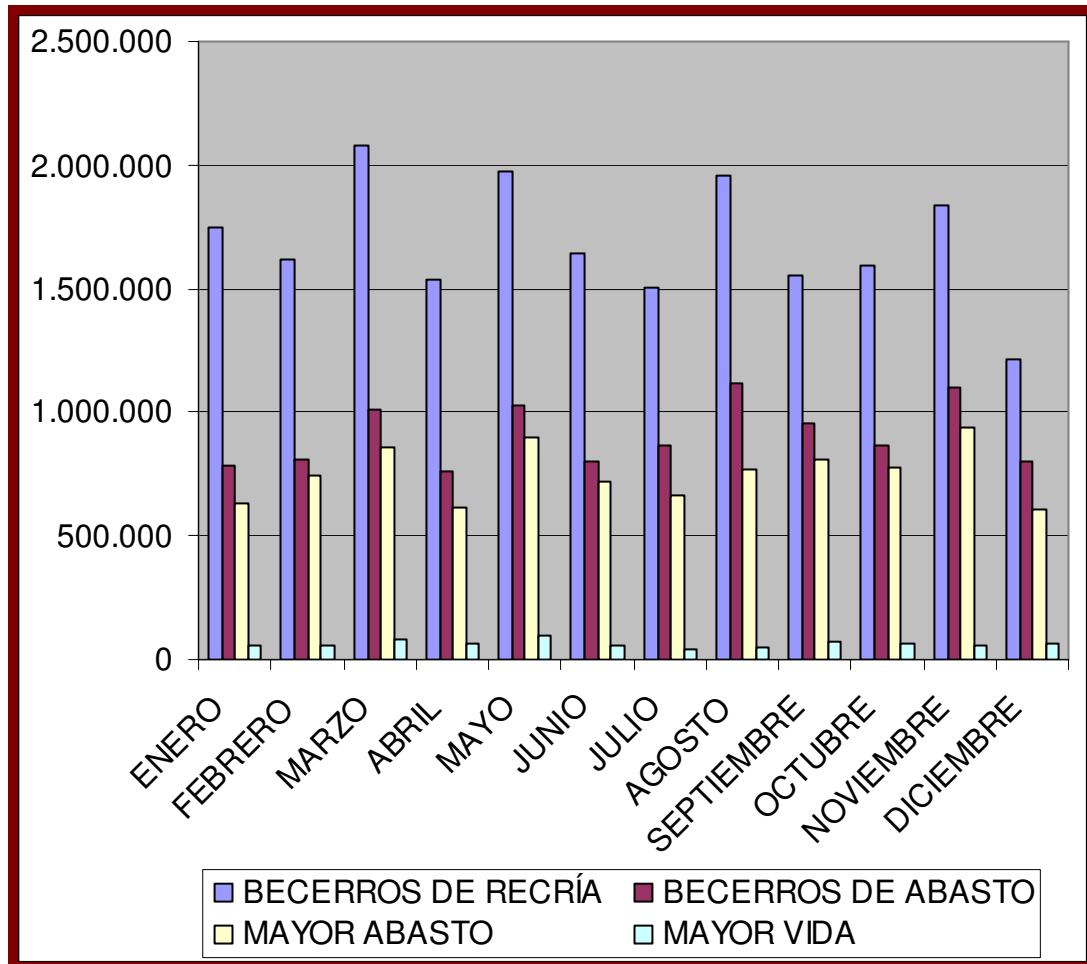

MERCADO NACIONAL DE GANADO - SANTIAGO DE COMPOSTELA

TOTAL NÚMERO DE CABEZAS Y VALORES

	VACUNO			OTRAS ESPECIES			TOTAL
	BECERROS RECRÍA	BECERROS ABASTO	VACAS ABASTO Y VIDA	OVINO-CAPRINO	PORCINO	EQUINO	
2003	111.229	24.558	24.546	10.222	2.249	1.823	174.627
2004	108.229	23.693	29.657	8.204	2.271	1.963	174.017
2005	104.312	23.110	20.914	7.372	2.048	2.260	160.016
2006	96.125	21.006	20.778	7.395	2.766	2.109	150.179
2007	80.205	18.474	16.991	4.574	1.732	1.498	123.474
2008	77.485	17.072	16.356	3.517	1.801	1.670	117.901
2009	79.964	16.659	14.171	2.296	1.488	1.915	116.493
2010	78.353	13.322	14.122	1.907	1.966	1.086	110.756
2011	80.521	13.749	15.421	982	1.752	961	113.386
2012	81.890	13.429	14.319	487	1.296	895	112.316
2013	82.005	13.089	12.623	364	1.277	428	109.786
2014	82.332	12.864	12.572	294	1.192	886	110.140
2015	83.521	12.706	12.618	144	1.033	830	110.852
2016	86.752	13.231	12.802	86	890	774	114.535
2017	87.842	13.107	13.202	81	789	895	115.916

Mercado Nacional de Ganado – MEMORIA 2017

MERCADO NACIONAL DE GANADO – SANTIAGO DE COMPOSTELA
 CONCURRENCIA 2002/2017

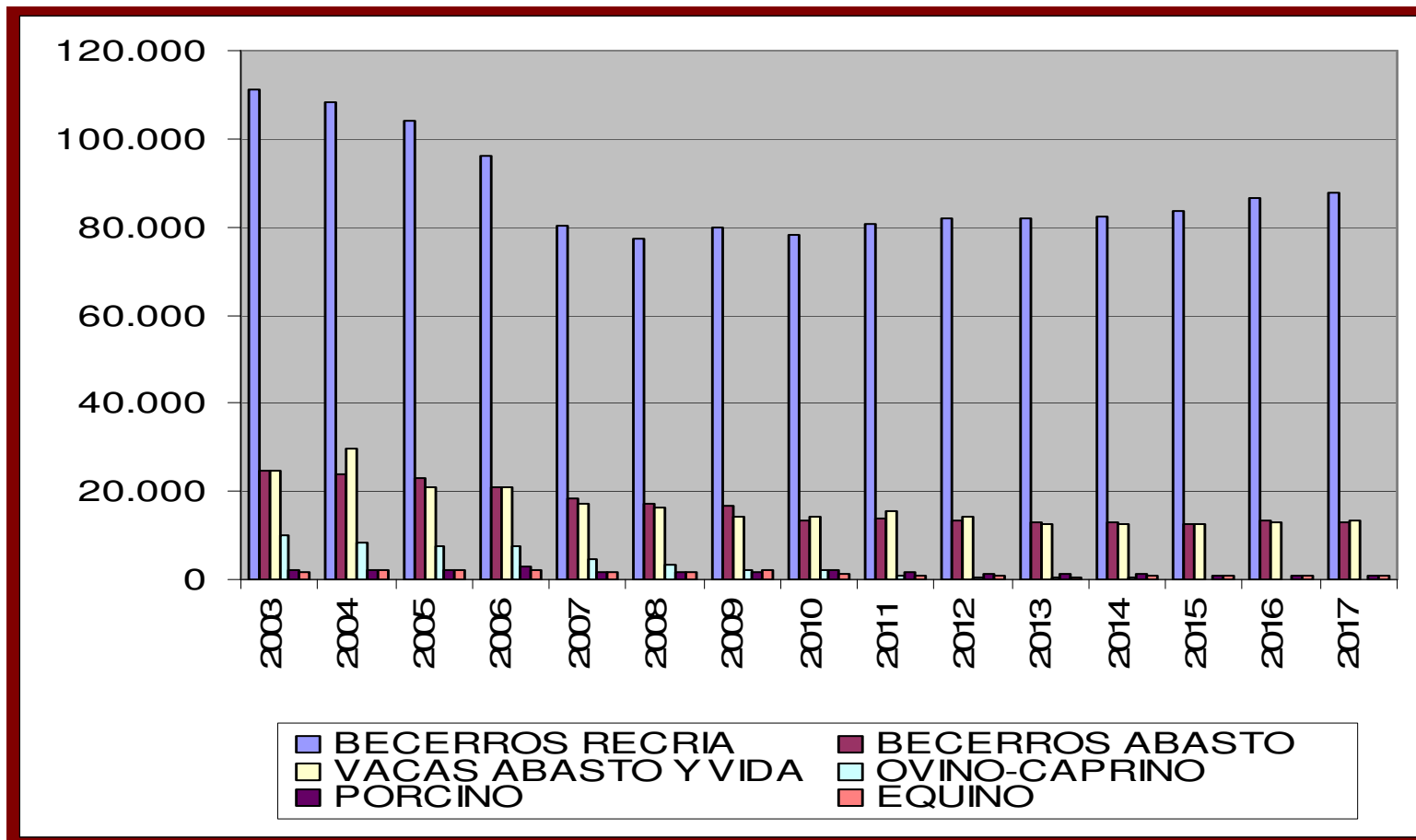

Mercado Nacional de Ganado – MEMORIA 2017

GANADO OVINO/CAPRINO EQUINO Y PORCINO

Mercado Nacional de Ganado – MEMORIA 2017

**MERCADO NACIONAL DE GANADO - SANTIAGO DE COMPOSTELA
GANADO OVINO – CAPRINO**

2017			
	NÚMERO DE CABEZAS	PRECIO MEDIO	VALOR CONCURRENCIA
ENERO	-	-	-
FEBRERO	-	-	-
MARZO	1	100	100
ABRIL	14	60	840
MAYO	36	83	2.988
JUNIO	-	-	-
JULIO	30	73	2.190
AGOSTO	-	-	-
SEPTIEMBRE	-	-	-
OCTUBRE	-	-	-
NOVIEMBRE	-	-	-
DICIEMBRE	-	-	-
TOTAL 2017	81	79	6.399

**MERCADO NACIONAL DE GANADO - SANTIAGO DE COMPOSTELA
GANADO EQUINO Y ASNAL**

2017	VIDA			ABASTO		
	NÚMERO DE CABEZAS	PRECIO MEDIO	VALOR CONCURRENCIA	NÚMERO DE CABEZAS	PRECIO MEDIO	VALOR CONCURRENCIA
ENERO	-	-	-	-	-	-
FEBRERO	-	-	-	-	-	-
MARZO	-	-	-	1	200	200
ABRIL	-	-	-	14	600	8.400
MAYO	203	1.850	375.550	192	925	177.600
JUNIO	-	-	-	1	200	200
JULIO	242	1.277	309.034	232	693	160.776
AGOSTO	-	-	-	4	325	1.300
SEPTIEMBRE	-	-	-	1	500	500
OCTUBRE	-	-	-	-	-	-
NOVIEMBRE	-	-	-	1	250	250
DICIEMBRE	2	1.000	2.000	2	350	700
TOTAL 2017	447	1.536	686.584	448	449,222	349.926

**MERCADO NACIONAL DE GANADO - SANTIAGO DE COMPOSTELA
GANADO PORCINO**

2017	LECHONES			CEBADOS		
	NÚMERO DE CABEZAS	PRECIO MEDIO	VALOR CONCURRENCIA	NÚMERO DE CABEZAS	PRECIO MEDIO	VALOR CONCURRENCIA
ENERO	13	90	1.170	47	200	9.400
FEBRERO	17	98	1.666	65	191	12.415
MARZO	9	107	963	76	204	15.504
ABRIL	9	100	900	47	197	9.259
MAYO	9	91	819	53	191	10.123
JUNIO	2	110	220	57	191	10.887
JULIO	3	103	309	49	190	9.310
AGOSTO	2	90	180	71	176	12.496
SEPTIEMBRE	2	100	200	71	200	14.200
OCTUBRE	1	90	90	41	185	7.585
NOVIEMBRE	2	120	240	71	218	15.478
DICIEMBRE	6	109	654	66	217	14.322
TOTAL 2017	75	98,8133	7.411	714	197,4495	140.979

JUNTA DE PRECIOS

MERCADO NACIONAL DE GANADO - SANTIAGO DE COMPOSTELA
JUNTA DE PRECIOS
PRECIOS MEDIOS BECERROS DE RECRÍA

AÑO 2017	RUBIA GALLEGA - Descalostrados (1 mes)							
	HEMBRAS				MACHOS			
	EXTRA	BUENA	REGULAR	INFERIOR	EXTRA	BUENA	REGULAR	INFERIOR
ENERO	270	225	145	65	370	335	195	95
FEBRERO	268	223	143	63	370	335	195	95
MARZO	265	220	140	60	370	335	195	95
ABRIL	265	220	140	60	370	335	195	95
MAYO	265	220	140	60	370	335	195	95
JUNIO	265	220	140	60	370	335	195	95
JULIO	253	208	128	48	358	323	183	83
AGOSTO	241	200	120	40	350	315	175	75
SEPTIEMBRE	240	200	120	40	350	315	175	75
OCTUBRE	240	200	120	40	350	315	175	75
NOVIEMBRE	240	200	120	40	361	326	186	84
DICIEMBRE	240	200	120	40	365	330	190	85
PRECIOS MEDIOS	254	211	131	51	363	328	188	87

**MERCADO NACIONAL DE GANADO - SANTIAGO DE COMPOSTELA
 JUNTA DE PRECIOS
 PRECIOS MEDIOS BECERROS DE RECRÍA**

AÑO 2017	CRUCES INDUS - Descalostrados (1 mes)							
	HEMBRAS				MACHOS			
	EXTRA	BUENA	REGULAR	INFERIOR	EXTRA	BUENA	REGULAR	INFERIOR
ENERO	240	195	95	45	350	290	160	60
FEBRERO	238	193	93	43	350	290	160	60
MARZO	235	190	90	40	350	290	160	60
ABRIL	230	185	85	40	345	285	155	60
MAYO	230	185	85	40	345	285	155	60
JUNIO	230	185	85	40	345	285	155	60
JULIO	218	173	73	28	333	273	143	48
AGOSTO	210	165	65	20	325	265	135	40
SEPTIEMBRE	210	165	65	20	325	265	135	40
OCTUBRE	210	165	65	20	325	265	135	40
NOVIEMBRE	210	165	65	20	335	275	145	49
DICIEMBRE	210	165	65	20	340	280	150	50
PRECIOS MEDIOS	223	178	78	28	339	279	149	52

**MERCADO NACIONAL DE GANADO - SANTIAGO DE COMPOSTELA
 JUNTA DE PRECIOS
 PRECIOS MEDIOS BECERROS DE RECRÍA**

AÑO 2017	FRISONA - Descalostrados (1 mes)							
	HEMBRAS				MACHOS			
	EXTRA	BUENA	REGULAR	INFERIOR	EXTRA	BUENA	REGULAR	INFERIOR
ENERO	40	20	-	-	115	85	60	15
FEBRERO	38	18	-	-	118	88	63	18
MARZO	38	18	5	5	123	93	68	26
ABRIL	40	20	5	5	125	95	70	30
MAYO	40	20	5	5	139	109	84	44
JUNIO	63	43	24	9	154	123	103	53
JULIO	58	38	18	3	143	108	88	38
AGOSTO	50	30	10	-	135	100	76	30
SEPTIEMBRE	50	30	10	-	135	100	70	30
OCTUBRE	50	30	10	-	135	100	70	30
NOVIEMBRE	50	30	10	-	130	95	65	25
DICIEMBRE	50	30	10	-	130	95	65	25
PRECIOS MEDIOS	47	27	10	5	132	99	74	30

**MERCADO NACIONAL DE GANADO - SANTIAGO DE COMPOSTELA
 JUNTA DE PRECIOS
 PRECIOS MEDIOS BECERROS DE RECRÍA**

AÑO 2017	RUBIA GALLEGA - Lactantes (1-2 meses hasta 90 Kg)							
	HEMBRAS				MACHOS			
	EXTRA	BUENA	REGULAR	INFERIOR	EXTRA	BUENA	REGULAR	INFERIOR
ENERO	300	270	220	100	400	350	280	150
FEBRERO	298	268	218	98	400	350	280	150
MARZO	295	265	215	95	400	350	280	150
ABRIL	295	265	215	95	400	350	280	150
MAYO	295	265	215	95	400	350	280	150
JUNIO	295	265	215	95	400	350	280	150
JULIO	283	253	203	83	388	338	268	138
AGOSTO	267	239	193	75	380	330	260	130
SEPTIEMBRE	260	230	190	75	380	330	260	130
OCTUBRE	260	230	190	75	380	330	260	130
NOVIEMBRE	260	230	190	75	390	340	270	137
DICIEMBRE	260	230	190	75	395	345	275	140
PRECIOS MEDIOS	281	251	205	86	393	343	273	142

**MERCADO NACIONAL DE GANADO - SANTIAGO DE COMPOSTELA
 JUNTA DE PRECIOS
 PRECIOS MEDIOS BECERROS DE RECRÍA**

AÑO 2017	CRUCES INDUS - Lactantes (1-2 meses hasta 90 Kg)							
	HEMBRAS				MACHOS			
	EXTRA	BUENA	REGULAR	INFERIOR	EXTRA	BUENA	REGULAR	INFERIOR
ENERO	290	250	180	75	400	350	260	150
FEBRERO	288	248	178	73	400	350	260	150
MARZO	285	245	175	70	400	350	260	150
ABRIL	280	240	170	70	395	345	255	150
MAYO	280	240	170	70	395	345	255	150
JUNIO	280	240	170	70	395	345	255	150
JULIO	268	228	158	58	383	333	243	138
AGOSTO	250	216	150	50	375	325	235	130
SEPTIEMBRE	240	210	150	50	375	325	235	130
OCTUBRE	240	210	150	50	375	325	235	130
NOVIEMBRE	240	210	150	50	385	335	245	139
DICIEMBRE	240	210	150	50	390	340	250	140
PRECIOS MEDIOS	265	229	163	61	389	339	249	142

**MERCADO NACIONAL DE GANADO - SANTIAGO DE COMPOSTELA
 JUNTA DE PRECIOS
 PRECIOS MEDIOS BECERROS DE RECRÍA**

AÑO 2017	FRISONA - Lactantes (1-2 meses hasta 90 Kg)							
	HEMBRAS				MACHOS			
	EXTRA	BUENA	REGULAR	INFERIOR	EXTRA	BUENA	REGULAR	INFERIOR
ENERO	50	30	-	-	145	115	95	60
FEBRERO	48	28	-	-	148	118	98	63
MARZO	48	28	5	5	153	123	103	68
ABRIL	50	30	5	5	155	125	105	70
MAYO	50	30	5	5	169	139	119	96
JUNIO	80	60	39	24	184	153	133	113
JULIO	78	58	38	18	173	138	118	98
AGOSTO	70	50	30	10	163	130	106	86
SEPTIEMBRE	70	50	30	10	160	130	100	80
OCTUBRE	70	50	30	10	160	130	100	80
NOVIEMBRE	70	50	30	10	155	125	95	75
DICIEMBRE	70	50	30	10	155	125	95	75
PRECIOS MEDIOS	63	43	24	11	160	129	106	80

**MERCADO NACIONAL DE GANADO - SANTIAGO DE COMPOSTELA
 JUNTA DE PRECIOS
 PRECIOS MEDIOS BECERROS DE RECRÍA**

AÑO 2017	RUBIA GALLEGA - Destetados (2-3'5 meses hasta 140 Kg)							
	HEMBRAS				MACHOS			
	EXTRA	BUENA	REGULAR	INFERIOR	EXTRA	BUENA	REGULAR	INFERIOR
ENERO	340	300	210	105	480	430	330	200
FEBRERO	338	298	208	103	480	430	330	200
MARZO	335	295	205	100	480	430	330	200
ABRIL	330	290	200	100	480	430	330	200
MAYO	330	290	200	100	480	430	330	200
JUNIO	330	290	200	100	480	430	330	200
JULIO	318	278	188	88	468	418	318	188
AGOSTO	304	268	180	80	458	408	310	180
SEPTIEMBRE	300	265	180	80	455	405	310	180
OCTUBRE	300	265	180	80	455	405	310	180
NOVIEMBRE	300	265	180	80	459	409	314	184
DICIEMBRE	300	265	180	80	460	410	315	185
PRECIOS MEDIOS	319	281	193	91	470	420	321	191

**MERCADO NACIONAL DE GANADO - SANTIAGO DE COMPOSTELA
 JUNTA DE PRECIOS
 PRECIOS MEDIOS BECERROS DE RECRÍA**

AÑO 2017	CRUCES INDUS - Destetados (2-3'5 meses hasta 140 Kg)							
	HEMBRAS				MACHOS			
	EXTRA	BUENA	REGULAR	INFERIOR	EXTRA	BUENA	REGULAR	INFERIOR
ENERO	270	220	180	100	410	330	270	170
FEBRERO	268	218	178	98	410	330	270	170
MARZO	265	215	175	95	410	330	270	170
ABRIL	260	210	170	95	410	330	270	170
MAYO	260	210	170	95	410	330	270	170
JUNIO	260	210	170	95	410	330	270	170
JULIO	248	198	158	83	398	318	258	158
AGOSTO	238	202	150	75	388	308	250	150
SEPTIEMBRE	240	220	150	75	385	305	250	150
OCTUBRE	240	220	150	75	385	305	250	150
NOVIEMBRE	240	220	150	75	389	309	254	154
DICIEMBRE	240	220	150	75	390	310	255	155
PRECIOS MEDIOS	252	214	163	86	400	320	261	161

**MERCADO NACIONAL DE GANADO - SANTIAGO DE COMPOSTELA
 JUNTA DE PRECIOS
 PRECIOS MEDIOS BECERROS DE RECRÍA**

AÑO 2017	FRISONA - Destetados (2-3'5 meses hasta 140 Kg)							
	HEMBRAS				MACHOS			
	EXTRA	BUENA	REGULAR	INFERIOR	EXTRA	BUENA	REGULAR	INFERIOR
ENERO	-	-	-	-	-	-	-	-
FEBRERO	-	-	-	-	-	-	-	-
MARZO	-	-	-	-	-	-	-	-
ABRIL	-	-	-	-	-	-	-	-
MAYO	-	-	-	-	-	-	-	-
JUNIO	-	-	-	-	-	-	-	-
JULIO	-	-	-	-	-	-	-	-
AGOSTO	-	-	-	-	-	-	-	-
SEPTIEMBRE	-	-	-	-	-	-	-	-
OCTUBRE	-	-	-	-	-	-	-	-
NOVIEMBRE	-	-	-	-	-	-	-	-
DICIEMBRE	-	-	-	-	-	-	-	-
PRECIOS MEDIOS	-	-	-	-	-	-	-	-

MERCADO NACIONAL DE GANADO - SANTIAGO DE COMPOSTELA
JUNTA DE PRECIOS
PRECIOS MEDIOS BECERRAS/OS < 300 Kg/VIVO

AÑO 2017		S	E	U	R	O	P	PRECIO MEDIO
ENERO	eur/Kg canal	5,14	5,04	4,79	4,39	3,40	2,85	4,37
	" vivo	3,18	3,02	2,73	2,41	1,63	1,28	2,58
FEBRERO	eur/Kg canal	5,10	5,00	4,70	4,30	3,40	2,85	4,30
	" vivo	3,16	3,00	2,68	2,37	1,63	1,28	2,54
MARZO	eur/Kg canal	5,10	5,00	4,70	4,22	3,32	2,85	4,24
	" vivo	3,16	3,00	2,68	2,32	1,59	1,28	2,50
ABRIL	eur/Kg canal	5,10	5,00	4,70	4,20	3,30	2,85	4,23
	" vivo	3,16	3,00	2,68	2,31	1,58	1,28	2,50
MAYO	eur/Kg canal	5,10	5,00	4,76	4,26	3,30	2,85	4,28
	" vivo	3,16	3,00	2,72	2,34	1,58	1,28	2,53
JUNIO	eur/Kg canal	5,10	5,00	4,80	4,40	3,40	2,85	4,38
	" vivo	3,16	3,00	2,74	2,42	1,63	1,28	2,58
JULIO	eur/Kg canal	5,15	5,05	4,85	4,45	3,45	2,85	4,43
	" vivo	3,19	3,03	2,77	2,45	1,65	1,28	2,61
AGOSTO	eur/Kg canal	5,20	5,10	4,90	4,50	3,50	2,85	4,48
	" vivo	3,22	3,06	2,79	2,48	1,68	1,28	2,64
SEPTIEMBRE	eur/Kg canal	5,20	5,10	4,90	4,50	3,50	2,85	4,48
	" vivo	3,22	3,06	2,79	2,48	1,68	1,28	2,64
OCTUBRE	eur/Kg canal	5,20	5,10	4,90	4,50	3,50	2,85	4,48
	" vivo	3,22	3,06	2,79	2,48	1,68	1,28	2,64
NOVIEMBRE	eur/Kg canal	5,20	5,10	4,90	4,50	3,50	2,85	4,48
	" vivo	3,22	3,06	2,79	2,48	1,63	1,28	2,64
DICIEMBRE	eur/Kg canal	5,20	5,10	4,90	4,50	3,50	2,85	4,48
	" vivo	3,22	3,06	2,749	2,48	1,68	1,28	2,64
PRECIOS MEDIOS	eur/Kg canal	5,15	5,05	4,82	4,39	3,42	2,85	4,39
	" vivo	3,19	3,03	2,75	2,41	1,64	1,28	2,59

MERCADO NACIONAL DE GANADO - SANTIAGO DE COMPOSTELA
JUNTA DE PRECIOS
PRECIOS MEDIOS BECERRAS/OS > 300 Kg/VIVO

AÑO 2017		S	E	U	R	O	P	PRECIO MEDIO
ENERO	eur/Kg canal	4,73	4,63	4,38	4,08	3,05	2,42	4,22
	" vivo	2,98	2,82	2,59	2,29	1,53	-	2,49
FEBRERO	eur/Kg canal	4,65	4,55	4,20	3,90	3,05	2,42	4,06
	" vivo	2,93	2,78	2,48	2,18	1,53	-	2,40
MARZO	eur/Kg canal	4,65	4,55	4,14	3,84	3,05	2,42	4,01
	" vivo	2,93	2,77	2,44	2,15	1,53	-	2,37
ABRIL	eur/Kg canal	4,65	4,55	4,10	3,80	3,05	2,42	3,98
	" vivo	2,93	2,78	2,42	2,13	1,53	-	2,35
MAYO	eur/Kg canal	4,65	4,55	4,10	3,80	3,05	2,42	3,98
	" vivo	2,93	2,78	2,42	2,13	1,53	-	2,36
JUNIO	eur/Kg canal	4,70	4,60	4,19	3,89	3,10	2,42	4,06
	" vivo	2,96	2,81	2,47	2,18	1,55	-	2,40
JULIO	eur/Kg canal	4,70	4,64	4,22	3,90	2,80	2,40	4,07
	" vivo	2,96	2,83	2,50	2,19	1,40	-	2,40
AGOSTO	eur/Kg canal	4,70	4,60	4,25	3,95	3,15	2,42	4,12
	" vivo	2,96	2,81	2,51	2,21	1,58	-	2,43
SEPTIEMBRE	eur/Kg canal	4,70	4,60	4,25	3,95	3,15	2,42	4,12
	" vivo	2,96	2,81	2,51	2,21	1,58	-	2,43
OCTUBRE	eur/Kg canal	4,70	4,60	4,25	3,95	3,15	2,42	4,12
	" vivo	2,96	2,81	2,51	2,21	1,58	-	2,43
NOVIEMBRE	eur/Kg canal	4,70	4,60	4,25	3,95	3,15	2,42	4,12
	" vivo	2,96	2,81	2,51	2,21	1,58	-	2,43
DICIEMBRE	eur/Kg canal	4,70	4,60	4,25	3,95	3,15	2,42	4,12
	" vivo	2,96	2,81	2,51	2,21	1,58	-	2,43
PRECIOS MEDIOS	eur/Kg canal	4,69	4,59	4,22	3,91	3,08	2,42	4,08
	" vivo	2,95	2,80	2,50	2,20	1,54	-	2,41

MERCADO NACIONAL DE GANADO - SANTIAGO DE COMPOSTELA
JUNTA DE PRECIOS
PRECIOS MEDIOS AÑOS

AÑO 2017		S	E	U	R	O	P	PRECIO MEDIO
ENERO	eur/Kg canal	-	3,65	3,45	3,30	3,05	-	3,42
	" vivo	-	2,23	2,04	1,88	1,53	-	1,95
FEBRERO	eur/Kg canal	-	3,65	3,45	3,30	3,05	-	3,42
	" vivo	-	2,23	2,04	1,88	1,53	-	1,95
MARZO	eur/Kg canal	-	3,65	3,45	3,30	3,05	-	3,42
	" vivo	-	2,23	2,04	1,88	1,53	-	1,95
ABRIL	eur/Kg canal	-	3,65	3,45	3,30	3,05	-	3,42
	" vivo	-	2,23	2,04	1,88	1,53	-	1,95
MAYO	eur/Kg canal	-	3,65	3,45	3,30	3,05	-	3,42
	" vivo	-	2,23	2,04	1,88	1,53	-	1,95
JUNIO	eur/Kg canal	-	3,65	3,45	3,30	3,05	-	3,42
	" vivo	-	2,23	2,04	1,88	1,53	-	1,95
JULIO	eur/Kg canal	-	3,65	3,45	3,30	3,05	-	3,42
	" vivo	-	2,23	2,04	1,88	1,53	-	1,95
AGOSTO	eur/Kg canal	-	3,65	3,45	3,30	3,05	-	3,42
	" vivo	-	2,23	2,04	1,88	1,53	-	1,95
SEPTIEMBRE	eur/Kg canal	-	3,65	3,45	3,30	3,05	-	3,42
	" vivo	-	2,23	2,04	1,88	1,53	-	1,95
OCTUBRE	eur/Kg canal	-	3,65	3,45	3,30	3,05	-	3,42
	" vivo	-	2,23	2,04	1,88	1,53	-	1,95
NOVIEMBRE	eur/Kg canal	-	3,65	3,45	3,30	3,05	-	3,42
	" vivo	-	2,23	2,04	1,88	1,53	-	1,95
DICIEMBRE	eur/Kg canal	-	3,65	3,45	3,30	3,05	-	3,42
	" vivo	-	2,23	2,04	1,88	1,53	-	1,95
PRECIOS MEDIOS	eur/Kg canal	-	3,65	3,45	3,30	3,05	-	3,42
	" vivo	-	2,23	2,04	1,88	1,53	-	1,95

MERCADO NACIONAL DE GANADO - SANTIAGO DE COMPOSTELA
JUNTA DE PRECIOS
PRECIOS MEDIOS VACUNO MENOR ABASTO

AÑO 2017		S	E	U	R	O	P	PRECIO MEDIO
ENERO	eur/Kg canal	-	3,93	3,10	2,85	2,50	-	2,88
	" vivo	-	2,28	1,74	1,51	1,25	-	1,56
FEBRERO	eur/Kg canal	-	3,93	3,10	2,85	2,50	-	2,88
	" vivo	-	2,28	1,74	1,51	1,25	-	1,56
MARZO	eur/Kg canal	-	3,93	3,10	2,85	2,50	-	2,88
	" vivo	-	2,28	1,74	1,51	1,25	-	1,56
ABRIL	eur/Kg canal	-	3,93	3,10	2,85	2,50	-	2,88
	" vivo	-	2,28	1,74	1,51	1,25	-	1,56
MAYO	eur/Kg canal	-	3,93	3,10	2,85	2,50	-	2,88
	" vivo	-	2,28	1,74	1,51	1,25	-	1,56
JUNIO	eur/Kg canal	-	3,93	3,10	2,85	2,50	-	2,88
	" vivo	-	2,28	1,74	1,51	1,25	-	1,56
JULIO	eur/Kg canal	-	3,93	3,10	2,85	2,50	-	2,88
	" vivo	-	2,28	1,74	1,51	1,25	-	1,56
AGOSTO	eur/Kg canal	-	3,93	3,10	2,85	2,50	-	2,88
	" vivo	-	2,28	1,74	1,51	1,25	-	1,56
SEPTIEMBRE	eur/Kg canal	-	3,93	3,10	2,85	2,50	-	2,88
	" vivo	-	2,28	1,74	1,51	1,25	-	1,56
OCTUBRE	eur/Kg canal	-	3,93	3,10	2,85	2,50	-	2,88
	" vivo	-	2,28	1,74	1,51	1,25	-	1,56
NOVIEMBRE	eur/Kg canal	-	3,93	3,10	2,85	2,50	-	2,88
	" vivo	-	2,28	1,74	1,51	1,25	-	1,56
DICIEMBRE	eur/Kg canal	-	3,93	3,10	2,85	2,50	-	2,88
	" vivo	-	2,28	1,74	1,51	1,25	-	1,56
PRECIOS MEDIOS	eur/Kg canal	-	3,93	3,10	2,85	2,50	-	2,88
	" vivo	-	2,28	1,74	1,51	1,25	-	1,56

**MERCADO NACIONAL DE GANADO - SANTIAGO DE COMPOSTELA
JUNTA DE PRECIOS
PRECIOS MEDIOS VACUNO MAYOR ABASTO**

AÑO 2017		S	E	U	R	O	P	PRECIO MEDIO
ENERO	eur/Kg canal	3,20	3,10	3,00	2,90	2,60	1,73	2,49
	" vivo	1,73	1,58	1,44	1,33	1,17	0,69	1,17
FEBRERO	eur/Kg canal	3,20	3,10	3,00	2,90	2,61	1,81	2,52
	" vivo	1,73	1,58	1,44	1,33	1,17	0,73	1,18
MARZO	eur/Kg canal	3,20	3,10	3,00	2,90	2,64	1,87	2,54
	" vivo	1,73	1,58	1,44	1,33	1,19	0,75	1,20
ABRIL	eur/Kg canal	3,20	3,10	3,00	2,90	2,65	1,88	2,55
	" vivo	1,73	1,58	1,44	1,33	1,19	0,75	1,20
MAYO	eur/Kg canal	3,20	3,10	3,00	2,90	2,63	1,85	2,53
	" vivo	1,73	1,58	1,44	1,33	1,19	0,74	1,19
JUNIO	eur/Kg canal	3,20	3,10	3,00	2,90	2,61	1,86	2,53
	" vivo	1,73	1,58	1,44	1,33	1,17	0,74	1,19
JULIO	eur/Kg canal	3,20	3,10	3,00	2,90	2,61	1,88	2,53
	" vivo	1,73	1,58	1,44	1,33	1,17	0,75	1,19
AGOSTO	eur/Kg canal	3,20	3,10	3,00	2,90	2,63	1,90	2,54
	" vivo	1,73	1,58	1,44	1,33	1,18	0,76	1,19
SEPTIEMBRE	Eur/Kg canal	3,20	3,10	3,00	2,90	2,66	1,93	2,56
	" vivo	1,73	1,58	1,44	1,33	1,20	0,77	1,20
OCTUBRE	eur/Kg canal	3,20	3,10	3,00	2,90	2,66	1,93	2,56
	" vivo	1,73	1,58	1,44	1,33	1,20	0,77	1,20
NOVIEMBRE	eur/Kg canal	3,20	3,10	3,00	2,90	2,66	1,93	2,56
	" vivo	1,73	1,58	1,44	1,33	1,20	0,77	1,20
DICIEMBRE	eur/Kg canal	3,20	3,10	3,00	2,90	2,66	1,93	2,56
	" vivo	1,73	1,58	1,44	1,33	1,20	0,77	1,20
PRECIOS MEDIOS	eur/Kg canal	3,20	3,10	3,00	2,90	2,64	1,88	2,54
	" vivo	1,73	1,58	1,44	1,33	1,19	0,75	1,19

**MERCADO NACIONAL DE GANADO - SANTIAGO DE COMPOSTELA
JUNTA DE PRECIOS
INDICACIÓN GEOGRÁFICA PROTEGIDA "TERNERA GALLEGA"**

AÑO 2017	HEMBRAS "Ternera Gallega"							
	Hasta 160 Kg.		De 161 a 180 Kg.		De 181 a 200 Kg.		De 201 a 230 Kg.	
	U	R	U	R	U	R	U	R
ENERO	4,62	4,47	4,58	4,43	4,53	4,36	4,36	4,31
FEBRERO	4,54	4,39	4,50	4,35	4,45	4,28	4,28	4,23
MARZO	4,47	4,33	4,43	4,28	4,38	4,21	4,21	4,16
ABRIL	4,44	4,29	4,40	4,25	4,35	4,18	4,18	4,13
MAYO	4,44	4,29	4,40	4,25	4,35	4,18	4,18	4,13
JUNIO	4,44	4,29	4,40	4,25	4,35	4,18	4,18	4,13
JULIO	4,45	4,30	4,41	4,26	4,36	4,19	4,19	4,14
AGOSTO	4,48	4,33	4,44	4,29	4,39	4,22	4,22	4,17
SEPTIEMBRE	4,50	4,35	4,46	4,31	4,41	4,24	4,24	4,19
OCTUBRE	4,50	4,35	4,46	4,31	4,41	4,24	4,24	4,19
NOVIEMBRE	4,50	4,35	4,46	4,31	4,41	4,24	4,24	4,19
DICIEMBRE	4,50	4,35	4,46	4,31	4,41	4,24	4,24	4,19
PRC.MEDIO	4,49	4,34	4,45	4,30	4,40	4,23	4,23	4,18
AÑO 2017	MACHOS Ternera Gallega							
	Hasta 200 Kg.		De 201 a 225 Kg.		De 226 a 250 Kg.			
	U	R	U	R	U	R		
ENERO	4,65	4,51	4,52	4,43	4,39	4,33		
FEBRERO	4,58	4,43	4,44	4,35	4,31	4,25		
MARZO	4,50	4,36	4,37	4,28	4,24	4,18		
ABRIL	4,47	4,33	4,34	4,25	4,21	4,15		
MAYO	4,47	4,33	4,34	4,25	4,21	4,15		
JUNIO	4,47	4,33	4,34	4,25	4,21	4,15		
JULIO	4,48	4,34	4,35	4,26	4,22	4,16		
AGOSTO	4,51	4,37	4,38	4,29	4,25	4,19		
SEPTIEMBRE	4,53	4,39	4,40	4,31	4,27	4,21		
OCTUBRE	4,53	4,39	4,40	4,31	4,27	4,21		
NOVIEMBRE	4,53	4,39	4,40	4,31	4,27	4,21		
DICIEMBRE	4,53	4,39	4,40	4,31	4,27	4,21		
PRC.MEDIO	4,52	4,38	4,39	4,30	4,26	4,20		

**MERCADO NACIONAL DE GANADO - SANTIAGO DE COMPOSTELA
JUNTA DE PRECIOS
INDICACIÓN GEOGRÁFICA PROTEGIDA "TERNERA GALLEGA"**

AÑO 2017	HEMBRAS Ternera Gallega SUPREMA							
	Hasta 160 Kg.		De 161 a 180 Kg		De 181 a 200 Kg		De 201 a 230 Kg	
	U	R	U	R	U	R	U	R
ENERO	4,93	4,84	4,83	4,69	4,76	4,59	4,57	4,49
FEBRERO	4,84	4,75	4,74	4,60	4,67	4,50	4,47	4,39
MARZO	4,76	4,67	4,66	4,52	4,59	4,42	4,37	4,29
ABRIL	4,73	4,64	4,63	4,49	4,56	4,39	4,34	4,26
MAYO	4,74	4,65	4,64	4,50	4,57	4,40	4,35	4,27
JUNIO	4,76	4,67	4,66	4,52	4,59	4,42	4,37	4,29
JULIO	4,80	4,71	4,70	4,56	4,63	4,46	4,41	4,33
AGOSTO	4,96	4,87	4,86	4,72	4,79	4,62	4,55	4,47
SEPTIEMBRE	5,02	4,93	4,92	4,78	4,85	4,68	4,61	4,53
OCTUBRE	5,02	4,93	4,92	4,78	4,85	4,68	4,61	4,53
NOVIEMBRE	5,02	4,93	4,92	4,78	4,85	4,68	4,61	4,53
DICIEMBRE	5,01	4,92	4,91	4,77	4,84	4,67	4,60	4,52
PRC. MEDIO	4,88	4,79	4,78	4,64	4,71	4,54	4,49	4,41
AÑO 2017	MACHOS Ternera Gallega SUPREMA							
	Hasta 200 Kg.		De 201 a 225 Kg.		De 226 a 250 Kg.			
	U	R	U	R	U	R		
ENERO	4,88	4,74	4,74	4,66	4,57	4,49		
FEBRERO	4,66	4,52	4,52	4,44	4,39	4,31		
MARZO	4,71	4,57	4,57	4,49	4,37	4,29		
ABRIL	4,68	4,54	4,54	4,46	4,34	4,26		
MAYO	4,69	4,55	4,55	4,47	4,35	4,27		
JUNIO	4,71	4,57	4,57	4,49	4,37	4,29		
JULIO	4,75	4,61	4,61	4,53	4,41	4,33		
AGOSTO	4,91	4,77	4,77	4,69	4,55	4,47		
SEPTIEMBRE	4,97	4,83	4,83	4,75	4,61	4,53		
OCTUBRE	4,97	4,83	4,83	4,75	4,61	4,53		
NOVIEMBRE	4,97	4,83	4,83	4,75	4,61	4,53		
DICIEMBRE	4,96	4,82	4,82	4,74	4,60	4,52		
PRC. MEDIO	4,82	4,68	4,68	4,60	4,48	4,40		

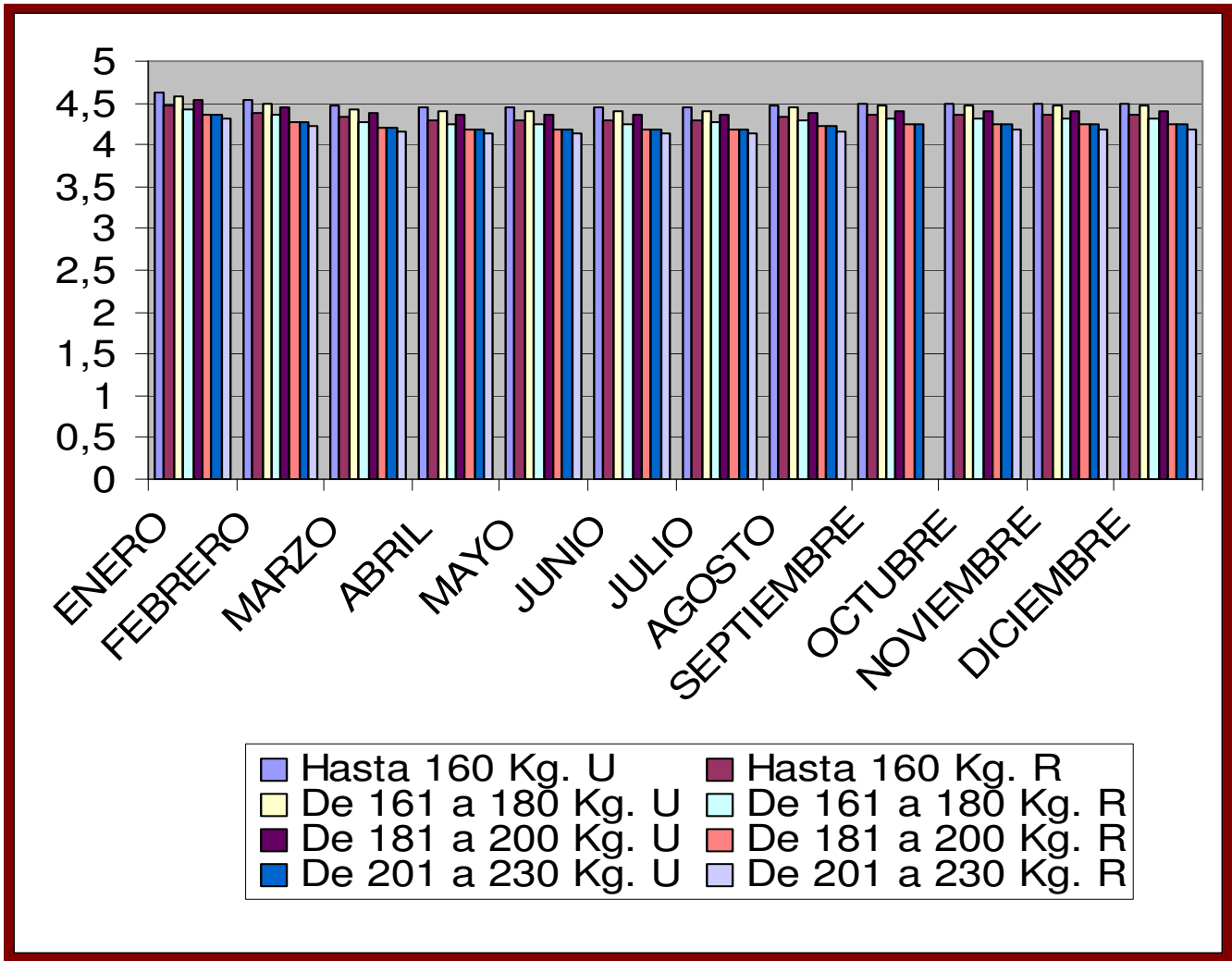

**INDICACION GEOGRAFICA PROTEGIDA “Ternera Gallega”
HEMBRAS
Precios medios Kg. Canal**

Mercado Nacional de Ganado – MEMORIA 2017

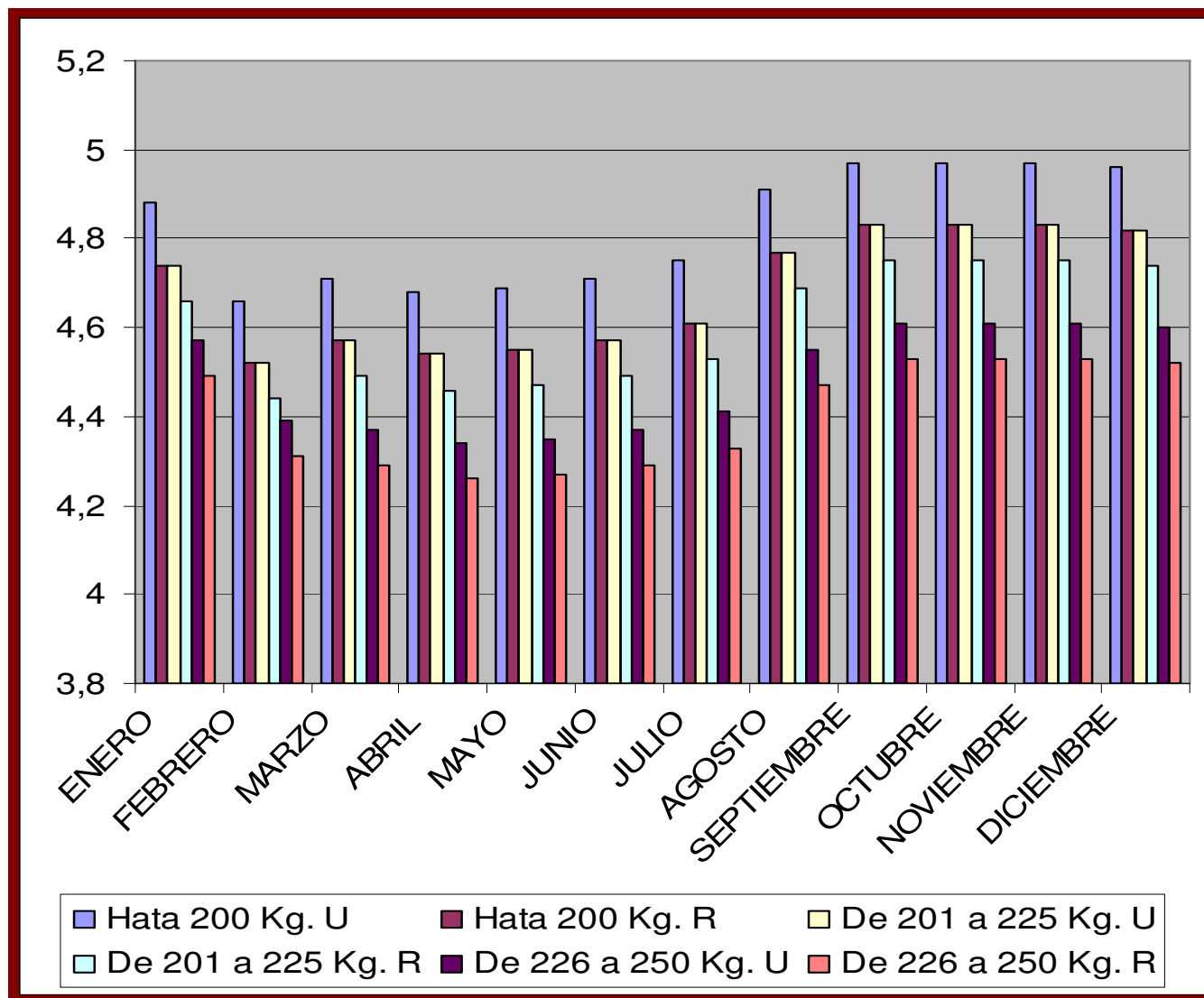

**INDICACION XEOGRAFICA PROTEXIDA "Ternera Gallega"
MACHOS "Ternera Gallega" SUPREMA
Precios medios Kg. canal**

Mercado Nacional de Ganado – MEMORIA 2017

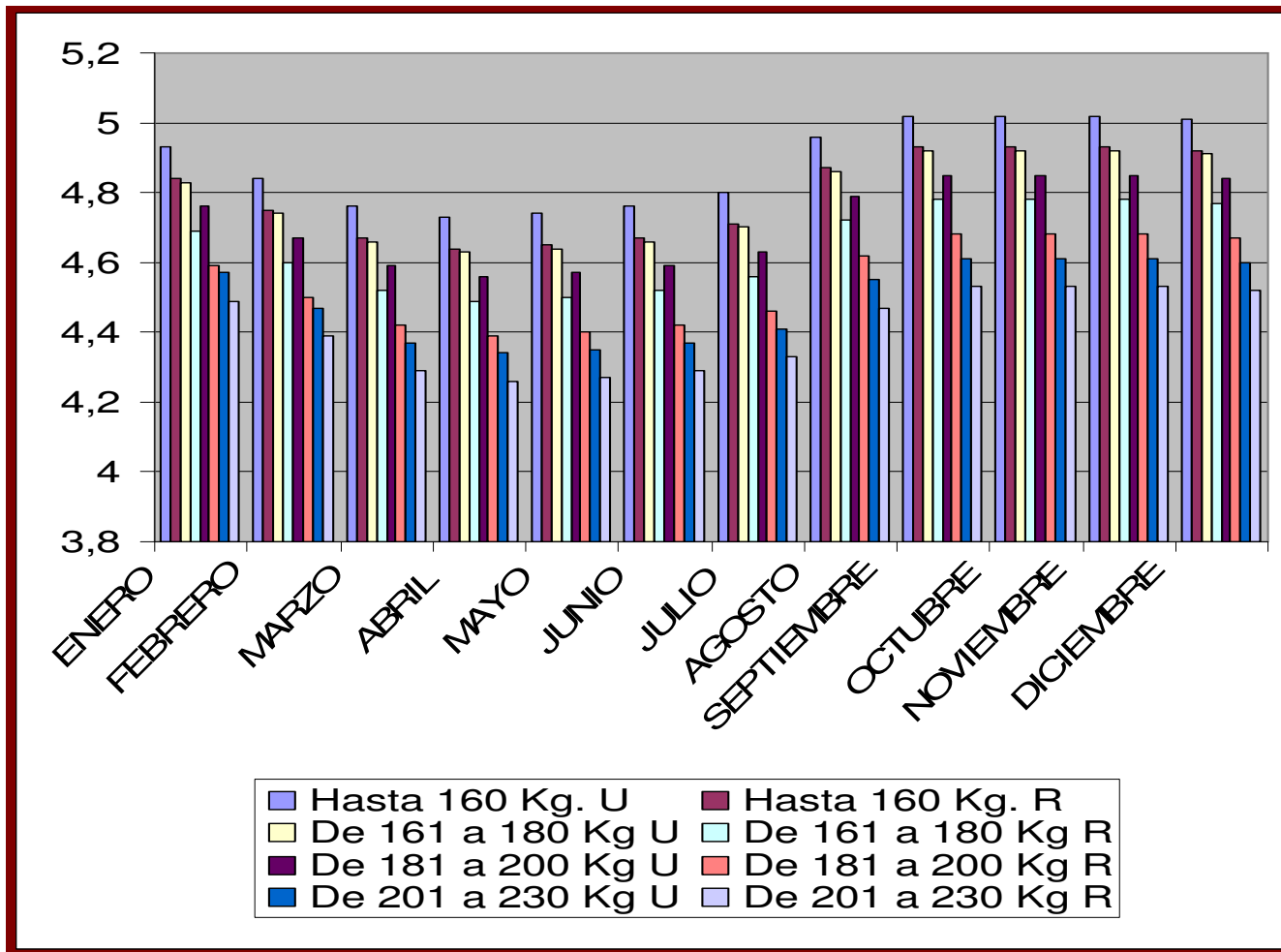

**INDICACION XEOGRAFICA PROTEXIDA "Ternera Gallega"
FEMIAS "Ternera Gallega" SUPREMA
Precios medios Kg. Canal**

Mercado Nacional de Ganado – MEMORIA 2017

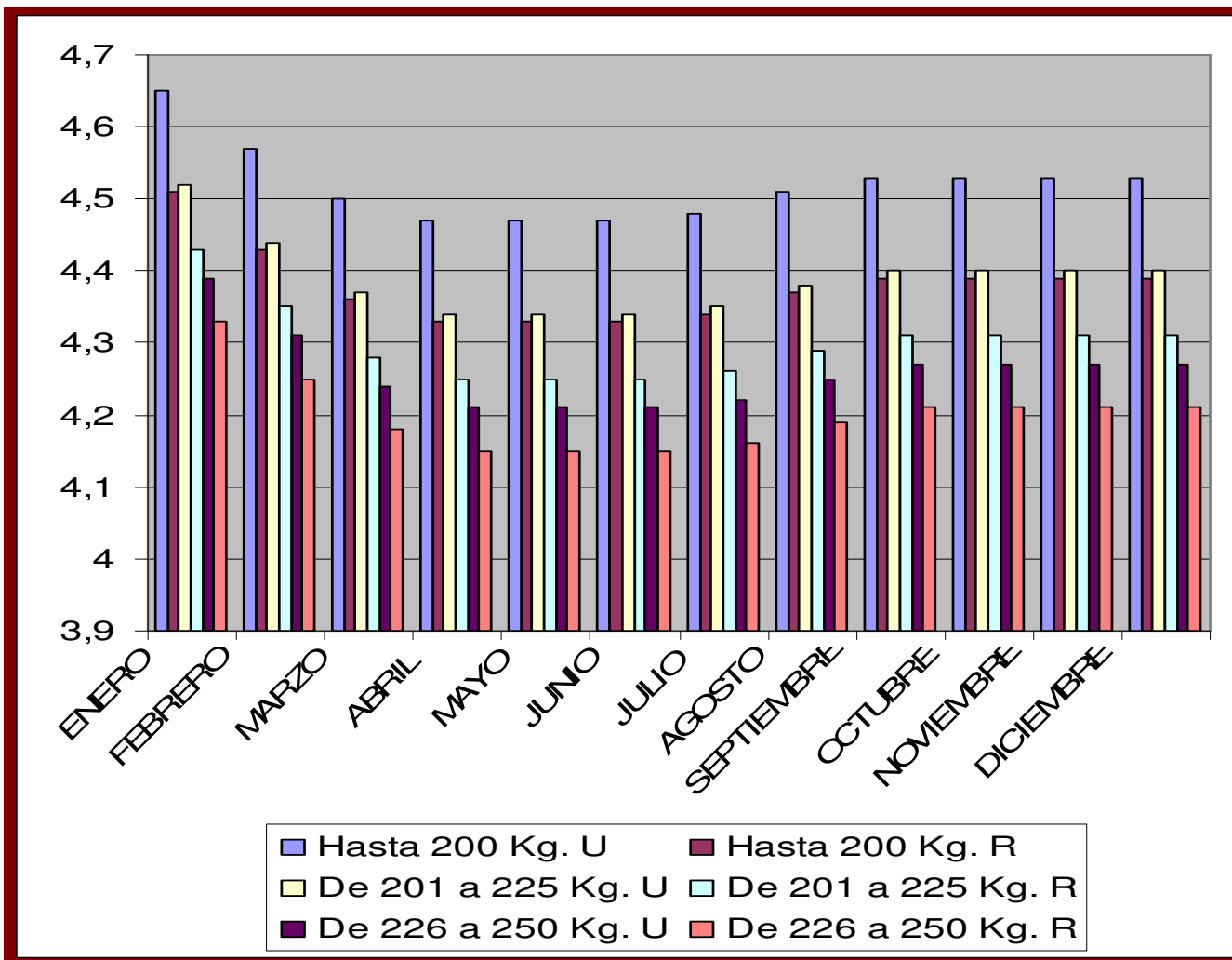

**INDICACION XEOGRAFICA PROTEXIDA “Ternera Gallega”
MACHOS
Precios medios Kg. canal**

Mercado Nacional de Ganado – MEMORIA 2017

MERCADO NACIONAL - SANTIAGO DE COMPOSTELA**DESTINO GANADO VACUNO**

C.AUTÓNOMA	MENOR	MEDIANO	GRANDE	TOTAL
ARAGON	8.217	18		8.235
ASTURIAS *	3.934	674	17	4.625
CANTABRIA	1		10	11
CASTILLA-LEON	11.824	75	68	11.967
CASTILLA-LA MANCHA	7.554	7	2	7.563
CATALUÑA	14.420	7	2	14.429
EXTREMADURA	927		2	929
MADRID	122			122
NAVARRA	199			199
LA RIOJA	3.732			3.732
TOTAL GALICIA	36.912	12.326	13.101	62.339
TOTAL FUERA DE GALICIA	50.930	781	101	51.812
CONCURRENCIA TOTAL	87.842	13.107	13.202	114.151

Mercado Nacional de Ganado – MEMORIA 2017