Nadal Compostela 2017

CONCELLO DE SANTIAGO

santiagodecompostela.gal

CONCELLO DE SANTIAGO

Nadal Compostela 2017

O tradicional mercado de Nadal, unha pista de xeo, contacontos, exposicións, obradoiros creativos e gastronómicos, andainas, concertos, espectáculos de danza, de teatro e de monicreques son tan só unha pequena mostra das máis de cincuenta iniciativas do programa Nadal en Compostela 2017 destinadas ao deleite da cidadanía durante as festas. Actividades de balde para todas as idades revivirán cun halo máxico os contos e as lendas da cultura de noso.

O Nadal inundará as rúas e prazas de Compostela coa iluminación festiva, que este ano incluso vestirá as esculturas do parque da Alameda. Non perdas propostas imprescindibles como o belén artesanal de San Fiz de Solovio ou a cabalgata de Reis, poboada de fabulosas personaxes que farán as delicias das nosas crianzas.

Benvidos e benvidas a un Nadal de lenda en Compostela!

ÍNDICE

PROGRAMACIÓN SOCIOCULTURAL	6 - 21
PROGRAMACIÓN *PASEA SANTIAGO*	22-23
PROGRAMACIÓN LÚDICO DEPORTIVA	24-25
CONCILIACIÓN DE NADAL	26

Nadal Compostela 2017

Programación sociocultural

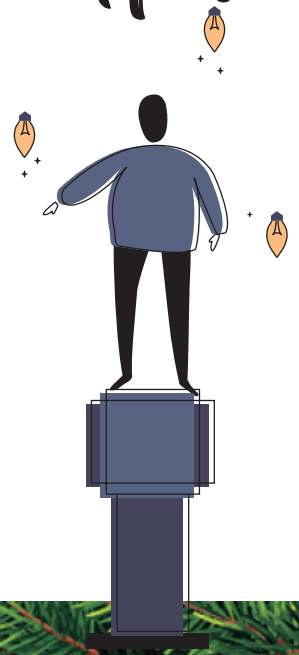

ILUMINACIÓN FESTIVA NAS RÚAS E PRAZAS

A partir do 30 de novembro

PISTA DE XEO

Do 1 de decembro ao 28 de xaneiro
Paseo central da Alameda

Horario xeral
De luns a venres, de 9.00 a 14.00 h (só centros escolares) e de 16.30 a 22.00 h (público xeral)
Sábados e domingos, de 11.00 a 22.00 h
Sesións nocturnas: venres, sábados e vésperas de festivo, de 22.00 a 02.00 h

Período vacacional
De luns a domingos, de 11.00 a 22.00 h
Sesións nocturnas: venres, sábados e vésperas de festivo, de 22.00 a 02.00 h

Pista de patinaxe sobre xeo.
É obrigatorio o emprego de luvas.
É posible concertar entradas para grupos escolares e outros colectivos no teléfono 699 811 705.

Con abono:
Prezo para escolares: 4,50 €
Prezo da entrada xeral (sesións de 50 minutos): 8 €

O FORNO DOS SOÑOS

Do 1 ao 22 de decembro
Establecementos comerciais e institucións repartidas por toda a cidade

Proposta promovida por sete persoas forneiras con sete soños que queren contaxiarnos a súa ilusión e o seu esforzo e encher a cidade de fornos físicos onde a xente poderá depositar os seus soños. Todos eles entrarán nun sorteo presencial e noutro a través das redes sociais.
O proxecto xorde a raíz dun curso de emprendemento do Concello de Santiago de Compostela celebrado en CERSIA Empresa. Cóntanos o teu soño e faite forneiro ou forneira!

Máis información: www.facebook.com/OFornoDosSonos

BELÉN ARTESANAL DE SAN FIZ DE SOLOVIO

Do sábado 2 de decembro ao venres 5 de xaneiro
Igrexa de San Fiz de Solovio

Horario xeral (excepto festivos e datas especiais):
Do 4 ao 21 de decembro
De luns a venres, de 18.00 a 21.00 h
Sábados e domingos, de 11.00 a 21.00 h

Do 22 de decembro ao 4 de xaneiro
De luns a venres, de 11.00 a 15.00 h e de 17.00 a 21.00 h
Sábados e domingos, de 11.00 a 21.00 h

Festivos e datas especiais:
Mércores 6 e venres 8 de decembro, de 11.00 a 21.00 h
Domingos 24 e 31 de decembro, de 11.00 a 19.00 h
Luns 25 de decembro e 1 de xaneiro, de 18.00 a 21.00 h
Venres 5 de xaneiro, de 11.00 a 21.00 h

Máis de 200 figuras de barro e lenzo pintado, todas feitas á man, compoñen este nacemento con diferentes escenas, pezas en movemento e, inclusive, iluminación.

A igrexa de San Fiz, fundamental na historia fundacional de Santiago de Compostela, permanece habitualmente pechada ao público, polo que a exhibición do belén brindará unha ocasión inmellorable para visitala.

Belén cedido e montado por José Uzal, coa colaboración do Colexio Maior de Santo Agostiño e do arcebispado de Santiago de Compostela.

Máis información:
www.santiagoturismo.com

Actividade de balde para todos os públicos

MERCADO DE NADAL

Do 2 de decembro ao 6 de xaneiro
Rúa Carreira do Conde

Horario xeral
De 11.00 a 14.30 h e de 16.30 a 21.30 h

Días de apertura especial
24 e 31 de decembro, de 11.00 a 14.30 h
25 de decembro, 1 e 6 de xaneiro, de 18.00 a 21.30 h

Mercado de produtos de Nadal onde poderás atopar pezas de decoración, repostería e obxectos do enxoval para estas festas, así como unha fantástica representación da nosa artesanía. Ademais, namentres descobres o mellor das nosas e dos nosos artesáns, poderás tomar un delicioso chocolate quente acompañado duns churriños. Visítao!

Consulta a información sobre os 87 comercios e artesáns participantes e a programación completa en:
www.comercio.santiagodecompostela.gal

www.mercadonadal.com

www.facebook.com/Mercado-Nadal-Concello-de-Santiago-1733835006940526/

Acceso libre

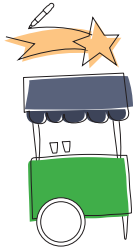

ESPAZO CREATIVO DO MERCADO DE NADAL

Do 2 de decembro ao 6 de xaneiro
Rúa Carreira do Conde

Horario xeral
Venres pola tarde e fins de semana
De 11.30 a 14.30 h e de 18.00 a 20.30 h

Ademais, haberá sesións os días 2, 3 e 4 de xaneiro (só de tarde) e o 24 e o 31 de decembro (só de mañá).

Pechado os días 25 de decembro, 1 e 6 de xaneiro.

Actividades e obradoiros para todas as idades impartidos polas propias e propios artesáns participantes no Mercado de Nadal. Haberá tamén actuacións musicais e actividades para as crianzas na rúa.

Consulta a programación completa en: www.comercio.santiagodecompostela.gal

www.mercadonadal.com

www.facebook.com/Mercado-Nadal-Concello-de-Santiago-1733835006940526/

Acceso libre

PASEART.E

PRIMEIRA MOSTRA DE ARTE NOS ESCAPARATES DE SANTIAGO CENTRO

Do 2 de decembro ao 5 de xaneiro

Durante as festas de Nadal a arte tomará a rúa como espazo expositivo. As creacións, nas diferentes disciplinas (pintura, escultura, fotografía e instalacións), exhibiranse nos escaparates da área comercial do Ensanche. Na mostra participarán artistas locais, nacionais e internacionais, representadas e representados polas galerías Trinta, Metro, Luisa Pita e Federica no era tonta, o que garantirá a calidade e a pluralidade da mostra e promoverá, ademais, a participación dos e das artistas da cidade. *PASEART.E* contará tamén con obradoiros de arte impartidos por profesionais, visitas guiadas, *perfomances*, conferencias e encontros con artistas.

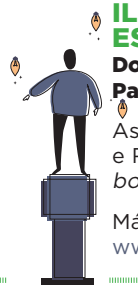

ILUMINACIÓN ESPECIAL DAS ESCULTURAS DA ALAMEDA

Do 2 de decembro ao 6 de xaneiro
Parque da Alameda

As Marías, Valle-Inclán, A Leiteira e Rosalía de Castro deséxanvos *bo Nadal!*

Máis información:
www.santiagoturismo.com

CONCERTO DA BANDA MUNICIPAL DE MÚSICA: *MIRANDO AO SUR*

3 de decembro. 12.00 h
Teatro Principal

Con Juan Pinilla (cantador) e José Antonio Guerrero (director invitado)

FESTIVAL DA ESCOLA MUNICIPAL DE MÚSICA

12 de decembro
19.30 h
Teatro Principal
Entrada de balde previa retirada de invitación

OBRADOIRO DE COCIÑA: *COCIÑANDO COAS AVOAS*

13 e 14 de decembro. De 18.30 a 21.30 h
Praza de Abastos

Realizaranse dous obradoiros de cociña tradicional nos que mulleres maiores, con ampla experiencia na preparación de pratos típicos, ensinarán a cociñar a un grupo de mozos e mozas as súas receitas favoritas.

Para mozos e mozas de 16 a 35 anos

Inscrición previa en: dptoxuventude@santiagodecompostela.gal

De balde

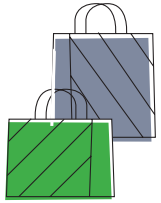

EXPOSICIÓN *DE TENDAS: O COMERCIO, EMBLEMA DUNHA CIDADE*

Do 14 de decembro ao 28 de xaneiro
Sede Afundación Santiago de Compostela (Rúa do Vilar, 19)
De luns a domingos, de 12.00 a 14.00 h e de 17.00 a 21.00 h
Pechado os días 24, 25 e 31 de decembro e 1 e 6 de xaneiro
Exposición fotográfica dos espazos seleccionados en 2017 como comercios emblemáticos da cidade de Santiago de Compostela polos membros da Mesa de Comercio.
Para todos os públicos.
Acceso libre

CONTACONTOS NO NADAL

14 e 22 de decembro, 21.00 h
Centro Xove de Creación Cultural

O día 14 de decembro a Asociación Memoria Atlántica presentará un espectáculo sobre as lendas e o Nadal. Pola súa banda, o día 22, os e as participantes na actividade formativa de Narración Oral organizada pola Concellería de Mocidade ofrecerán unha sesión de narración oral cos contos e lendas nos que traballaron ao longo do curso.

Entrada libre ata completar o aforo

MANOLIÑO NGUEMA, DOUS MUNDOS QUE SE TOCAN

15 de decembro, 20.30 h
Teatro Principal

Autoría e dirección: Gorsy Edú

Intérpretes: Marcelo Ndong, Gorsy Edú e Russo

Produción: Gorsy Edú e Waka Films ONG

O Ngoan Ntang é un baile tradicional fang, executado cunha máscara con tres rostros de onde se deducen as tres enerxías coas que funcionan as persoas: o que somos, o que mostramos e o que os outros ven de nós. Baixo esta premisa, tres artistas guineanos, expoñentes de tres xeracións, descubrirán a apaixonante

historia real de Manoliño Nguema a través das cancións, o baile e a percusión. Manoliño, considerado o pai do teatro de Guinea Ecuatorial, formouse no Circo dos Muchachos en Bemposta, Ourense.

Donativo a favor do documental *Manoliño Nguema, dous mundos que se tocan*: 10 €

Venta de entradas: despacho de billetes do teatro / Reserva de entradas: no correo mariabecerra@wakafilms.org

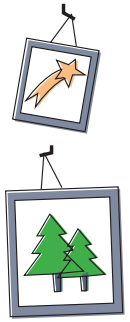

NADAL NA ARTE COMPOSTELÁ

15 e 22 de decembro
17.00 h
Saída: Igrexa de Salomé

O tempo de Nadal é un momento senlleiro da fe cristiá e, por esta razón, ten unha marcada presenza no patrimonio artístico da cidade. Polo paralelismo que se pode establecer entre a viaxe dos Reis Magos e a dos peregrinos, a escena da visita dos Magos está moi presente en Santiago desde a Idade Media. Tanto, que mesmo hai un tipo de Epifanías que se consideran características de Compostela. Este roteiro é a oportunidade para coñecelas da man de dúas grandes especialistas na materia, as profesoras Mª Dolores Fraga Sampedro e Mª Luz Ríos Fernández.

Inscricións en: tprincipal@santiagodecompostela.gal

OBRADOIRO DE ELABORACIÓN DE XOGUETES

16 de decembro, 12.00 h
CIAC

Obradoiro de elaboración de xoguetes artesanais con material de refugallo realizado de xeito lúdico e creativo, coa fin de apreciar o valor dos residuos e coñecer outro tipo de materiais. Actividade para público infantil (acompañado dunha persoa adulta).

Acceso libre, con inscrición previa en: ciac@santiagodecompostela.gal

CIRCO *FRAGMENTADA*

16 de decembro
19.00 h
Sala Agustín Magán (Santa Marta)
PuntoCero

Fragmentada é un espectáculo de teatro físico e trapecio para público adulto, unha produción de PuntoCero, creada, dirixida e interpretada por Zenaida Alcalde Alcalde. Humanidades de La Cabrera

Entrada: 3 euros

ÓPERA INFANTIL: *IL SEGRETO DI SUSANNA*

16 de decembro, 20.00 h
Teatro Principal

Ópera cómica nun acto, con música de Ermanno Wolf-Ferrari e libreto de Enrico Golisciani

Un *tour de force* entre un matrimonio novo que reside no Piamonte, no noroeste de Italia.
Un pequeno segredo vai medrando á par que a inseguridade e a desconfianza de Gil, o marido de Susana. A moza omitiu comentarlle ao seu recente esposo que tiña un hábito insalubre, polo que fuma ás agochadas. Gil, pola súa parte, decátase do cheiro e pensa que a súa doce dona lle é infiel. Inquedo, trata de pescala *in fraganti* e o público asiste a unha escena de vodevil na que o seu mordomo, Sante, cómplice de Susana, xogará un papel fundamental. Un segredo, un vicio e moitos celos, aínda que abordados de xeito inxenuo e simple.

Entrada xeral: 10 €

Entrada para socios de Amigos da Ópera de Santiago: 5 €

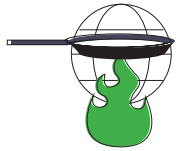

COCIÑA INTERNACIONAL DE NADAL

16, 23 e 29 de decembro
A partir das 18.00 h
Centro Cívico do Romaño

Nos obradoiros de cociña internacional de Nadal prepararanse pratos típicos doutros países e lugares, nun intento de descubrir e degustar a gastronomía das festas doutras culturas.

Actividade de balde dirixida a público adulto, con reserva previa de praza de xeito presencial no Centro Cívico do Romaño

CONCERTO DA BANDA MUNICIPAL DE MÚSICA CICLO *NOVOS INTÉRPRETES*

17 de decembro, 12.00 h
Teatro Principal

Con Mariña Palacios (óboe) e Casiano Mouriño (director)

BOSQUE DE LIBREDÓN

Do 18 de decembro ao 6 de xaneiro
Praza do Obradoiro

Recreación do bosque de Libredón no lugar de Solovio, onde a lenda conta que vivía o eremita Paio, quen deu aviso ao bispo Teodomiro dunhas luces no cumio dun montículo próximo e levou ao descubrimento da tumba do Apóstolo.

Actividade para todos os públicos.
Acceso libre

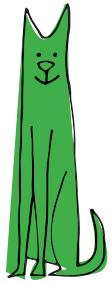

GALA DE NADAL *POLO BENESTAR ANIMAL*

19 de decembro, 20.30 h

Teatro Principal

Organiza: APACA (Asociación Protectora Animais do Camiño) e 3PA (Asociación Perros potenciamente pesados).

Donativo 8 €

A NOITE DE CHANÉ

20 de decembro

20.30 h

Teatro Principal

A noite de Chané é un acto de presentación no centenario da morte do músico santiagués cos autores do libro, CD e espectáculo sobre este autor que se publican a finais deste ano.

O apelativo "Chané" está ligado para sempre á historia da música galega. Nin nome nin apelido, este alcume pertence a unha linaxe de músicos, personificada en maior altura por José Castro González (Compostela, 1856 - A Habana, 1917) unha das figuras máis destacadas e importantes da historia da música en Galicia. Chané forma parte dunha xeración de músicos pioneiros que atoparon na tradición popular de Galicia novas fontes de inspiración que revolucionaron a música do seu tempo.

Actos programados:

* Presentación do libro *Chané. O nacemento da Música Popular Galega* de Alberto Cancelo e Sixto Gómez

* Presentación do video de Marcos Nine: *Chané na Habana*

* Presentación do disco *Chané na Habana*

* Actuación do dúo Alejandro Vargas e Rosa Cedrón

* Mesa de presentacións: autores, editores, músicos e políticos

Acceso libre

OBRADOIRO DE *SCRAPBOOKING:* TARROS DECORATIVOS DE NADAL

20 e 21 de decembro
De 16.30 a 20.30 h
Obradoiro Dulces y Saladas
(rúa Nova de Abaixo, 3)

Obradoiro no que se realizará un diorama decorativo, cos materiais propios da técnica do *scrapbooking*, dentro dun tarro de cristal e coa temática do inverno e do Nadal.

Para mozos e mozas de 14 a 35 anos, con inscrición previa en: dptoxuventude@santiagodecomopostela.gal

Actividade de balde

OBRADOIRO DE ILUSTRACIÓN DE TARXETAS DE NADAL

22 de decembro
De 16.00 a 18.00 h
Centro Xove de Creación Cultural

Obradoiro de deseño e ilustración de tarxetas de Nadal da man do ilustrador Xosé Tomás.

Para mozas e mozos de 14 a 35 anos, con inscrición previa en: dptoxuventude@santiagodecompostela.gal

Actividade de balde

CORO COMPOSTELA EN ESCENA E CORO ENCAIXE

22 e 28 de decembro
12.30 h

A mañá do venres 22 de decembro o Coro Compostela en Escena actuará nas prazas de Abastos, de Cervantes e do Toural.

Pola súa banda, a mañá do xoves 28 de decembro, o Coro Encaixe actuará nas prazas de Abastos, do Toural e Roxa.

CARRUSEL DO NADAL

Do 22 de decembro ao 4 de xaneiro
De 17.00 a 21.00 h
Praza do Obradoiro

Carrusel de cabaliños de 10 metros de diámetro dirixido aos pequechos e pequechas da casa.

*Pechado os días 25 de decembro e 1 de xaneiro

Acceso libre

CIRCOTEATRO&DANZA

23 decembro
18.30 e 20.15 h

A vida tola de Pajarito
Pistacatro Productora de Soños
Sala Agustín Magán (Santa Marta)

Este espectáculo de clown e escapismo para todos os públicos, achéganos o peculiar universo desta muller-nena que anda solta polas rúas, fai de cada ocasión e espazo un novo motivo e lugar para o xogo.

Entrada: 3 €

Bono familiar (4 entradas): 10 €

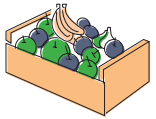

MERCADO DE ABASTOS

23 de decembro
De 9.00h a 14.00 h
Visita do Apalpador

30 de decembro
De 9.00 h a 14.00 h
Estarán as burbullas de fin de ano.
Entrada de balde

CÁNDIDO PAZÓ: *COMO CHO CONTO*

23 de decembro
18.30 h
Centro Sociocultural do Castiñeiriño

Sesión de historias e contos para público familiar sobre cousas que parecen mentira.

Entrada libre

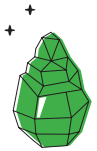

OBRADOIRO DE CANTOS DE NADAL E DANZAS DE REIS: *AS RAÍCES NA PEDRA*

26 de decembro
17.00 h: obradoiro a cargo de Ultreia
18.30 h: actuación de Brincadeira
Praza das Praterías

Os *Cantos de Reis* forman parte dos cantos de Nadal, unha tradición moi estendida na totalidade do territorio galego, consistente en interpretar en grupo unha serie de cantigas alusivas ao Nadal polas casas dos lugares. Normalmente, exhiben pasos clásicos aderezados con elementos coma arcos, castañetas, entrenzado etc., que posúen características comúns coma a indumentaria branca, os adornos florais exóticos e a abundancia de ouro.

CONCERTO DOS GRUPOS DOS LOCAIS DE ENSAIO PARA A MOCIDADE

21 de decembro
20.30 h
Carpa da praza Roxa

Actuación de dous grupos dos Locais de Ensaio para a Mocidade.

Entrada libre

CONCERTO DE NADAL CUARTETO CON VOZ

27 de decembro
20.30 h
Teatro Principal
Organiza: Sociedad Filarmónica Rías Baixas www.filarmonicariasbaixas.es
Intérpretes:
Indra Sesti Di Lucca, soprano
Anca Smeu, 1º violin
Plamen Velev, cello
Elina Viksne, 2º violin
Natalia Madison, viola
Entrada: 9 €

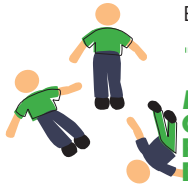

REVALORIZANDO PELUCHES: OBRADOIRO DE MOBILIARIO RECICLADO CON BONECOS DE TRAPO

26 de decembro
De 18.00 a 20.00 h
Centro Xove de Creación Cultural
Co paso do tempo os peluches adoitan ser un elemento desbotado. Con esta actividade preténdese reducir a cantidade de lixo xerado nestas datas, para o que se lle dará unha segunda vida útil a eses bonecos vellos e deteriorados que temos na casa. O obradoiro será impartido pola Asociación para o Fomento do Deseño Sostible Kunterbunt Kluges Desing.

Para mozas e mozos de 16 a 35 anos, con inscrición previa en: dptoxuventude@santiagodecompostela.gal.
As persoas participantes deberán achegar algún peluche ou boneco de trapo á actividade.

De balde

BANDA MUNICIPAL DE MÚSICA E ESCOLANÍA DA CATEDRAL DE SANTIAGO: CONCERTO DE NADAL

28 de decembro
21.00 h
Catedral de Santiago de Compostela

Serán interpretadas obras de Otto Nicolai, John Rutter, Andries van Tonder, Antonio Rodríguez, Jim Papoulis e Bret Appermont e, tamén, temas tradicionais.

Con José Luis Vázquez López (director da Escolanía) e Casiano Mouriño Maquieira (director da Banda Municipal)

GALA PALLASOS EN REBELDÍA

28 de decembro
18.30 h
Teatro Principal

Isabel Risco presentará esta gala solidaria con Festiclown Palestina organizada por Pallas@s en Rebeldía. Un espectáculo cheo de humor, maxia, música e circo, coa presenza de Píscore Teatro, Circo Chosco, Raquel Veganzones, Dani García, Paco Nogueiras e Uxía.

Para todos os públicos.

MERCADO DE SALGUEIRIÑOS: *EFECTO PROXIMIDADE*

28 de decembro
11.00 h

Este evento, enmarcado na actividade municipal *Efecto Proximidade*, quere festexar o Mercado de Salgueiriños mediante a conxugación de elementos lúdicos, artísticos, formativos e gastronómicos.

Programa
De 11.00 a 12.00 h
Pasacalle con Habelas Hainas

De 11.00 a 12.30 h
Espazo infantil de xogos tradicionais con Cooperativa Miudiño

De 12.00 a 13.30 h
Degustación de caldos e cremas quentes

De 12.30 a 13.30 h
Concerto *Cantos de Cego da Galiza e Portugal* con Ariel Ninas e César Prata

Actividade de balde para todos os públicos

FESTA APEGO

30 de decembro
De 12.00 a 20.00 h
Auditorio de Galicia

Un día de actividades variadas (música, contos, danza, obradoiros, charlas e espazos de entretemento) para familias que desexen socializar os seus cativos e cativas en galego.

Actividade recomendada para pequenos e pequenas de 0 a 6 anos.

<u>Programa</u>
12.00 h: *Tres pilistrinas, tres pilistrolas,* con Andrea Bayer
12.00 h: *Fíos do querer,* con Cé home orquestra
12.00 h: *Alfombra máxica,* con Mirari Urruzola
13.00 h: *Un bico para Alí,* con Fabaloba
13.00 h: Pablo Díaz
13.00 h: *Alfombra máxica,* con Mirari Urruzola

De 12.00 a 14.00 h e de 16.30 a 19.00 h: Espazo Terra (psicomotricidade)
De 12.00 a 14.00 h e de 16.30 a 19.00 h: Espazo de xogo libre
De 12.00 a 14.00 h e de 16.30 a 19.00 h: Espazo libros

De 14.00 a 16.00 h: Xantar con apego (menú especial na cafetería do Auditorio)

De 12.30 a 14.00 h e de 17.00 a 19.00 h: Espazo proxectos (Mámoa, Teta e Coliño, Alecría, Preescolar na Casa, Semente, Escolas Infantís Municipais, Apego, Brazolinda Xogos)

16.00 h: *Danzas e contos*, con Marcelo Dobode
17.00 h: *Contos co apalpador,* con Anxo Moure
17.00 h: *Fíos do querer,* con Cé home orquestra
18.00 h: *Contos co apalpador,* con Anxo Moure
18.00 h: Pablo Díaz
19.00 h: Concerto *Fantasía coas palabras*
Organiza: Departamento de Lingua Galega

Entrada de balde ata completar a capacidade da sala

FESTA DE FIN DE ANO

31 de decembro
A partir das 23.15 h
Praza do Obradoiro

Concerto de R&B Soul a cargo de TT SYNDICATE (Portugal) uvas da sorte e cotillón para as primeiras 1.000 persoas que acudan á praza.

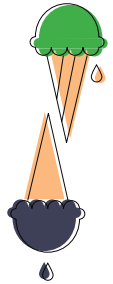

ACTUACIÓN DE DANI GARCÍA: *DON GELATI*

3 de xaneiro
13.00 e 17.00 h
Carreira do Conde

Un brillante día de sol chega á Praza da Vila un vendedor de xeados co seu carriño e con moitas ganas de sacarlles un sorriso aos veciños e veciñas. Mais o pobre Don Gelati sufrirá todo tipo de imprevistos e infortunios co seu carro, que terá que arranxar con enxeño e con non pouca maxia antes de que os seus xeados se derretan.

Espectáculo para público familiar.

Acceso libre

ACTUACIÓN MUSICAL: *FONDOS DO PÍFARO*

4 de xaneiro
17.00 e 19.00 h
Carreira do Conde

Grupo de percusión tradicional ao modo das treboadas do Baixo Miño e das formacións de bombos do centro de Portugal. Doce instrumentos de percusión acompañan as ancestrais melodías co pífaro de cana ou coa recentemente recuperada gaita de barquín, segundo se trate de melodías dunha ou doutra beira do río Miño.

Actividade para todas as idades.

Acceso libre

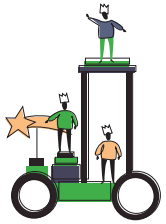

CABALGATA DE REIS

5 de xaneiro
Desde as 17.30 h
Rúas de Santiago de Compostela

O ano 2018 foi proclamado Ano Europeo do Patrimonio Cultural, por iso, a cabalgata de Reis que inaugurará o 2018 compostelán estará inspirada nos contos e lendas e nas personaxes que as habitan, elementos fundamentais do noso patrimonio inmaterial. A Maruxaina, a cerva Aldara, os nubeiros, as avelaíñas, os biosbardos, as fadas, as mouras e os faunos son só algúns dos seres que acompañarán os Reis Magos ata a Praza do Obradoiro para encher de ilusión esta noite máxica.

Encontrarémonos con mares cheos de peixes e fragas encantadas, paisaxes que axudarán a recrear unha estética marabillosa chea de luz e cor, que se irá intercalando coas maxestosas carrozas reais.

Tampouco faltarán nin a música nin a danza, outros dous elementos fundamentais dentro do patrimonio inmaterial. Non podemos esquecer os vistosos bailes nin as coñecidas panxoliñas tradicionais galegas tan propias destas datas, que farán cantar e bailar a todas as familias que se acerquen a recibir os Reis á súa chegada a Santiago de Compostela.

Espectáculo aéreo á chegada dos Reis Magos á Praza do Obradoiro

Recepción de todos os nenos e nenas no Pazo de Raxoi

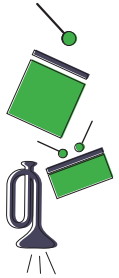

BANDA MUNICIPAL DE MÚSICA E ESCOLANÍA DA CATEDRAL: *CONCERTO DE REIS*

7 de xaneiro
12.00 h
Teatro Principal

CORREO DO NADAL

Aos magos do Nadal gústalles visitar unha terra coma a nosa, tan chea de cores. Gústanlles as cores porque axudan a expresar emocións. Por iso, este ano queren que as nenas e nenos que lles escriban a pedir agasallos lles boten unha man para poñerlle cor ás linguas do mundo.

A encomenda consiste en explicar de que cor queremos a nosa lingua, o galego, e os motivos da escolla. Por suposto, vale ilustralos con debuxos e con toda a imaxinación que queiramos.

Prometen contestar cun galano a quen lles mande a carta en galego, con enderezo completo e teléfono, a través das sacas do Correo do Nadal. Ademais, as tres cartas máis fermosas terán unha sorpresa!

Haberá puntos de recollida das cartas nos colexios ata o 20 de decembro. Tamén se poderán depositar nos centros socioculturais e na Casa do Concello ata o día 3 de xaneiro.

AGASALLO VIAXEIRO

Consultar as datas e horarios nos centros cívicos da rede.

Actividade de grande éxito ao longo dos últimos anos consistente na elaboración de agasallos que recibirán destinatarios e destinatarias descoñecidos. Estes agasallos fanse en talleres programados na rede de centros, e quen envía un recibe outro dunha persoa descoñecida. Deste xeito, foméntase a amizade, o altruísmo e a diversión.

Actividade dirixida ao público infantil e xuvenil, a partir de 5 anos, con inscrición previa en cada centro cívico.

De balde

ACTIVIDADES DE NOVAS TECNOLOXÍAS

Consultar as datas e horarios no programa específico de cada centro cívico.

Este Nadal sácalle rendemento ás novas tecnoloxías! Aprende a utilizar as ferramentas informáticas e tecnolóxicas para aplicalas durante as festas. Descubre, entre moitas outras posibilidades, como buscar receitas típicas, como facer tarxetas postais ou onde atopar contos e lendas de Nadal.

As actividades realizaranse nos centros con espazos de novas tecnoloxías.

Entrada libre ata completar aforo, con reserva previa no centro cívico de referencia

LENDA DE NADAL: VISITA DO APALPADOR Á REDE DE CENTROS

17 de decembro, 18.00 h:
LSC ARÍNS

18 de decembro, 20.00 h:
LSC GRIXOA

19 de decembro, 18.30 h:
LSC MARANTES

19 de decembro, 18.30 h:
LSC BANDO

20 de decembro, 18.30 h:
LSC VILLESTRO

21 de decembro, 17.30 h:
LSC SAR

21 de decembro, 19.00 h:
CSC TRISCA

21 de decembro, 19.30 h:
LSC PEREGRINA

22 de decembro, 18.00 h:
LSC PONTEPEDRIÑA

22 de decembro, 18.30 h:
LSC BUSTO

22 de decembro, 19.00 h:
LSC A GRACIA

23 de decembro, 11.00 h:
LSC CANCELAS

23 de decembro, 12.30 h:
LSC NEMENZO

23 de decembro, 17.00 h:
LSC LARAÑO

23 de decembro, 18.00 h:
LSC SAN LOURENZO

23 de decembro, 19.00 h:
LSC FIGUEIRAS

23 de decembro, 19.30 h:
CSC CASTIÑEIRIÑO

26 de decembro, 18.30 h:
LSC CASA AGRARIA

26 de decembro, 19.00 h:
LSC CARDENAL QUIROGA

27 de decembro, 18.00 h:
LSC BRAÑAS DE ANDRÉS

27 de decembro, 19.30 h:
LSC AMIO

27 de decembro, 20.00 h:
CSC CONXO

28 de decembro, 18.30 h:
CSC FONTIÑAS

28 de decembro, 19.00 h:
LSC ROMAÑO

29 de decembro, 18.00 h:
CSC VITE

29 de decembro, 19.30 h:
LSC CASCO HISTÓRICO

29 de decembro, 19.30 h:
LSC MARROZOS

30 de decembro, 17.30 h:
CSC STA MARTA

30 de decembro, 18.00 h:
LSC VERDÍA

O Apalpador chegará a todos os centros da rede para relatar a súa historia e narrar contos e lendas de Nadal. Ademais, haberá pequenos agasallos e caramelos para todos e todas. A visita terá unha duración duns 30 minutos.

Actividade dirixida a todos os públicos.

Acceso libre

Nadal Compostela 2017

Programación pasea Santiago

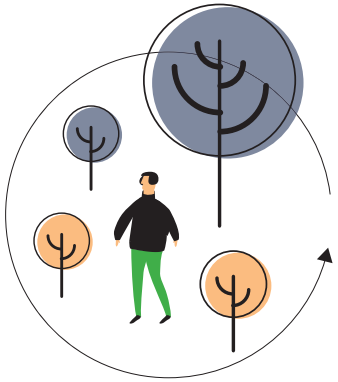

ANDAINAS DE NADAL POLOS MUSEOS DA CIDADE

16 de decembro
12.00 h
Visita ao Museo do Pobo Galego no seu 40 aniversario

23 de decembro
12.00 h
Visita á igrexa e ao museo de San Martiño Pinario

30 de decembro
12.00 h
Visita ao Museo Eugenio Granell

Programa de andainas polos museos da cidade, que se iniciarán durante o período de Nadal, con motivo do 40 aniversario do Museo de Pobo Galego. As persoas interesadas poderán seguir as explicacións dunha experta profesional que analizará o vasto patrimonio de tres dos museos de Santiago de Compostela.

Actividade para todos os públicos, con inscrición previa nos centros da rede, onde se informará do lugar de encontro de cada andaina.

De balde, aínda que poderá cobrarse nalgún dos museos a entrada de grupo (2 €)

A RUADA DO APALPADOR EN SANTIAGO

22 de decembro
18.00 h
Saída da Gentalha do Pichel
(Rúa Santa Clara, 21) pola rúas de San Roque, Algalia de Arriba, Praza de Cervantes, Preguntoiro, Caldeiraría, Orfas e Cantón do Toural.

O final da ruada será na Praza do Toural, onde se xuntarán todos os participantes para darlle a benvida ao Apalpador con música e cancións tradicionais.

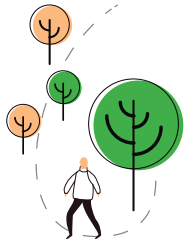

RUTA POLO PARQUE DE BELVÍS

23 de decembro
12.00 h
CIAC

Percorrido por un espazo céntrico e con moita historia coa fin de coñecer o parque de Belvís desde unha perspectiva diferente, a da ecoloxía urbana, con paradas que mostrarán a súa biodiversidade, a traxectoria da cidade, a historia do recinto e os diferentes usos que se poden atopar nel.

Actividade para público adulto, con inscrición previa en: ciac@santiagodecompostela.gal

Acceso libre

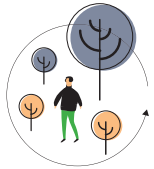

PASEOS O NADAL EN COMPOSTELA

Paseos familiares
29 de decembro e 2 de xaneiro
17.30 h

Paseos nocturnos
27 de decembro e 3 de xaneiro
20.00 h

Saídas: San Fiz de Solovio

Paseos que relacionan o ciclo do Nadal con Compostela e Galicia. Visitaremos espazos relacionados cos ritos típicos, os cantos e a gastronomía desta festividade, tanto no pasado coma na súa transformación ao longo do tempo e no presente.

Inscrición previa en: paseos.compostela@maos.gal

De balde

PASEO *SCÓRPIO*, DE CARVALHO CALÉRO, EN COMPOSTELA

28 de decembro e 4 de xaneiro
20.00 h
Saída: Casa natal do escritor, en Carreira do Conde, 4
Paseo que rende homenaxe á novela *Scórpio*, de Ricardo Carvalho Calero, no 30 aniversario da súa publicación. Os asistentes percorrerán espazos da cidade relacionados tanto co autor coma coa obra e o seu tempo.

Actividade dirixida a público adulto, con inscrición previa en: paseos.compostela@maos.gal

De balde

Nadal Compostela 2017

Programación lúdico deportiva

XOGOS TRADICIONAIS

Do 26 ao 29 de decembro
de 11.00 a 14.00 h
Praza Roxa

Iniciación e práctica nos xogos máis tradicionais tales como os bolos celtas, a rá, a estornela, a chave, a comba, o tiro de corda, o trompo, etc. Poderán participar tanto nenos e nenas como persoas adultas, disfrutando dunha proposta de xogo e lecer diferente.

Organiza: Asociación de Xogos Tradicionais de Compostela e Departamento de Deportes do Concello de Santiago.

A partir de 2 anos.

Acceso libre e de balde

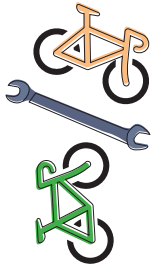

OBRADOIRO DE MECÁNICA BÁSICA E MANTEMENTO DE BICICLETAS

Martes 26 e xoves 28 de decembro
de 17.00 a 19.00 h
Praza Roxa

iniciación aos labores e operacións elementais de arranxo e posta a punto dunha bicicleta, tales como, cambio de pneumáticos, tronchado de cadeas e engraxe, parcheados, axustes de altura de sillín e manillar, etc. Todo o material necesario correrá por conta da organización, non sendo necesario levar bicicleta.

Organiza: Club Ciclista Compostelano e Departamento de Deportes do Concello de Santiago.

Idade recomendada: Maiores de 5 anos.

Acceso libre e de balde

CARREIRA DE SAN SILVESTRE

Domingo 31 de decembro
18.00 h
Percorrido urbano con saída e chegada á Praza do Obradoiro.

Carreira popular que transcorrerá por algunha das rúas máis emblemáticas da cidade e da zona vella na que poderán participar tanto os atletas máis expertos como aquelas persoas que teñan interese en disfrutar dunha xornada deportiva e de lecer. Unha carreira singular no que o obxectivo é despedir o ano disfrutando dunha actividade deportiva en compañía de familia e amigos.

Organiza: Federación Galega de Atletismo e Departamento de Deportes do Concello de Santiago.

Idade recomendada: nados no 2008 e anteriores.

Acceso previa inscrición. Máis info www.sansilvestresantiago.com

Nadal Compostela 2017

Conciliación de Nadal

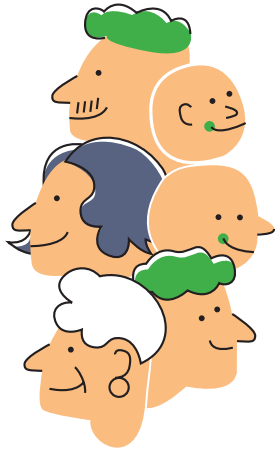

PROGRAMA MUNICIPAL DE CONCILIACIÓN DE NADAL

CEIP das Fontiñas e CEIP Raíña Fabiola

Un espazo educativo de promoción do ocio e o tempo de lecer e un recurso para a conciliación familiar e laboral no tempo de vacacións.

Dirixido a nenas e nenos que cursen estudos en centros de Educación Infantil e Primaria de Santiago de Compostela, con idades entre os 3 e os 12 anos.

Inscrición por orde de solicitude.

Máis información en: www.santiagodecompostela.gal

Nadal Compostela 2017

Esta programación está suxeita a posibles modificacións e complementarase con outras actividades específicas nalgúns dos centros socioculturais.

Nadal Compostela 2017

MÁIS INFORMACIÓN
santiagodecompostela.gal

CONCELLO DE SANTIAGO
Pazo-de-Raxoi @PazodeRaxoi

CONCELLO DE SANTIAGO