

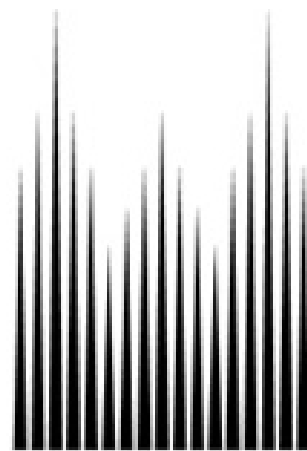

**CONVOCATORIA: BOLSAS DE  
COMEDOR, ADQUISICIÓN DE  
MATERIAL ESCOLAR E REALIZACIÓN  
DE ACTIVIDADES EXTRAESCOLARES.**

**(Curso 2018-2019)**



**CONCELLO DE  
SANTIAGO**

# CONCEPTO

Bases para a concesión de **bolsas de comedor, material escolar e actividades extraescolares** para unidades de convivencia do Concello de Santiago de Compostela, que teñan menores de idade ao seu cargo escolarizados en centros sostidos con fondos públicos, de educación infantil (segundo ciclo) e de educación primaria, e que estean matriculados ou teñan reserva de praza para o curso 2018/2019.

Unidades de convivencia con menores escolarizados en Educación Infantil ou Primaria

Convocatoria de bolsas para comedor, actividades e material escolar

Residentes en Santiago de Compostela

Centros educativos de Santiago de Compostela sostidos con fondos públicos

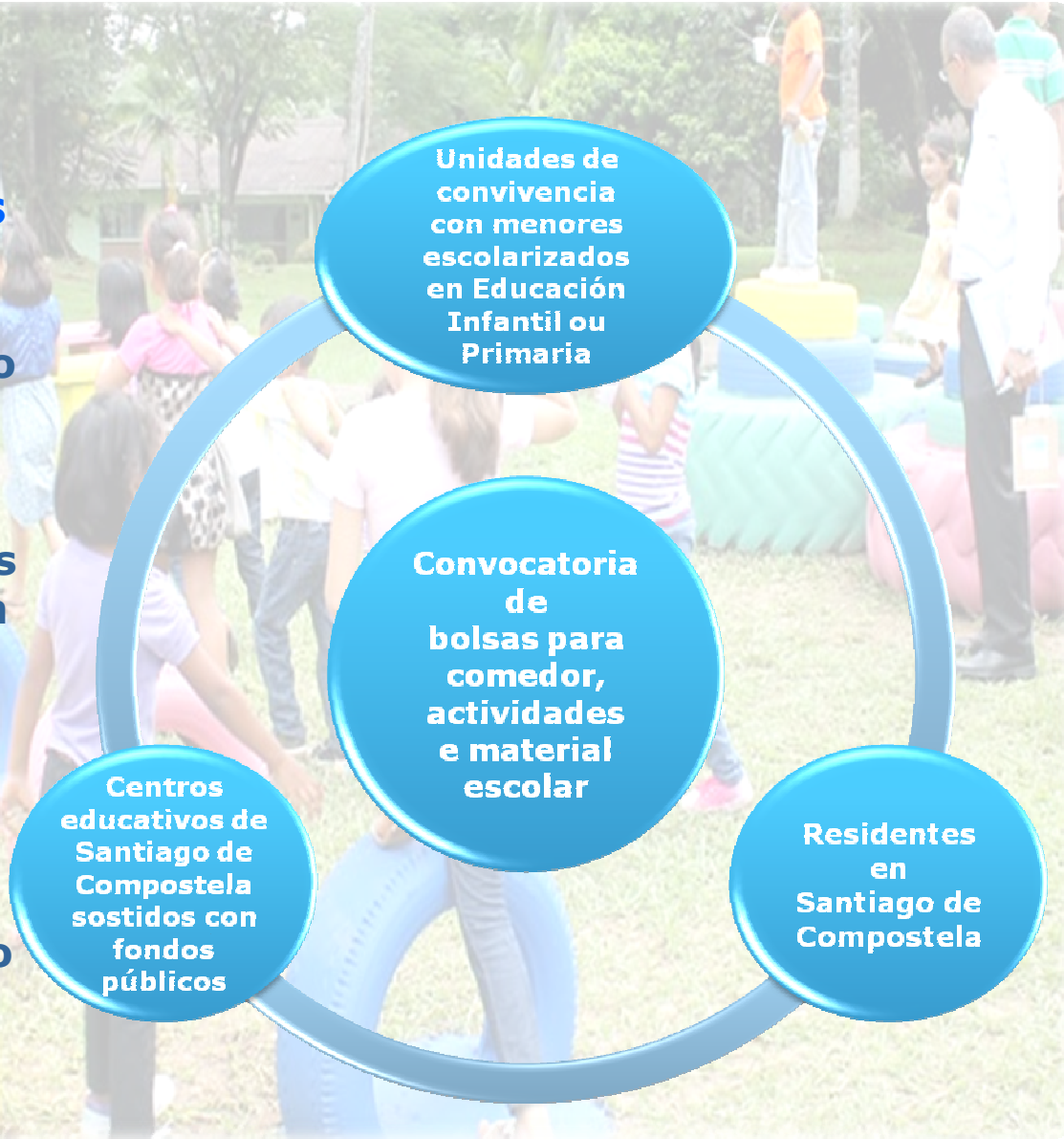
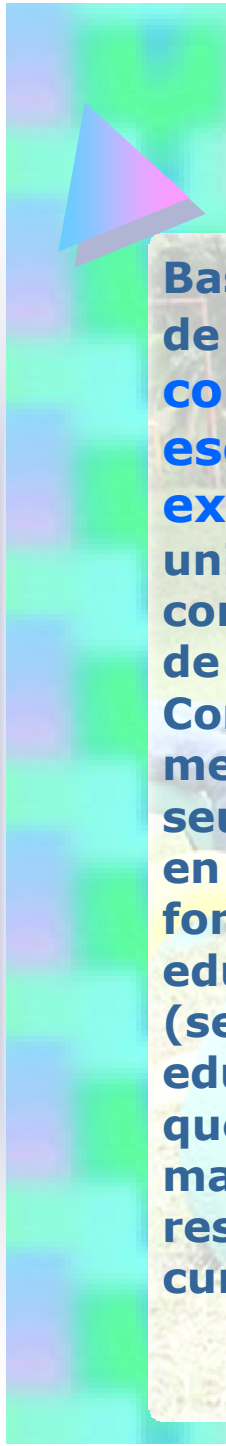

# MODALIDADES



# REQUISITOS

MODALIDADES DA BOLSA	TIPOS DE BOLSA Á QUE PODEN ACCEDER	REQUISITOS ESPECÍFICOS
<b>MODALIDADE A. Bolsas para unidades familiares e de convivencia con <u>escaseza de recursos económicos</u></b>	<b>1. Bolsas de comedor</b> <b>2. Bolsas para a realización de actividades extraescolares</b> <b>3. Bolsas para adquisición de material escolar para o alumnado do segundo ciclo de Educación Infantil,</b>	<b>Non superar a renda per capita o máximo anual de: 6.454,08 € (IPREM). Realizarase o cálculo en función da renda do exercicio 2016.</b> <b>Alcanzar un mínimo de 10 puntos, en aplicación do baremo</b>
<b>MODALIDADE B. Bolsas para facilitar a <u>conciliación</u> da vida persoal, familiar e laboral das unidades familiares e de convivencia.</b>	<b>1. Bolsas de comedor</b>	<b>Non superar a renda máxima familiar anual: 22.589,28 € (3,5 veces o IPREM anual).</b> <b>Acreditar a xornada laboral as titoras/es legais ou soamente da persoa solicitante no caso de separacións, divorcios e familias monoparentais/ monomarentais.</b>

Escaseza de recursos

# DOCUMENTACION

Obxectivo: SIMPLIFICAR A TRAMITACIÓN



Presentar só aquel documento que acredite a circunstancia que alega.

DOCUMENTACIÓN OBRIGATORIA	OPTATIVO: SITUACIÓN QUE PUNTÚA NO BAREMO		DOCUMENTACIÓN OPTATIVA
Impreso de solicitude (anexo I) cuberto e asinado por cada un dos membros computables da unidade familiar.	Familia numerosa		Fotoc. carné de familia numerosa
Fotocopia do <b>DNI/NIE/pasaporte en vigor</b> de cada membro da unidade familiar maior de idade.	Violencia de xénero		Acreditación situación de violencia
Fotocopia completa do <b>libro de familia</b> ou, de non o ter, da documentación oficial que o substitúa	Familia monoparental / monomarental	Familias dun único proxenitor	Fotocopia do libro de familia onde conste un único proxenitor.
Impreso de autorización para a consulta de datos das diferentes administracións públicas (anexo II).		Separación ou divorcio	Fotocopias da sentenza e do convenio regulador, copia da solicitude de execución da sentenza presentada perante o xulgado ou xustificante de inicio das actuacións por impago da pensión.
Xustificante de ter realizada a <b>preinscrición ou reserva de praza no centro para o curso 2018/2019</b> , indicando curso e ciclo de escolarización.		Viuvez	Fotocopia certificado de defunción
Xustificante de ter realizada a <b>preinscrición ou reserva de praza no servizo de comedor o curso 2018/2019</b> , con indicación do prezo estimado, así como das actividades extraescolares (este último documento pode ser presentado ata o 10 de outubro de 2018)	Discapacidade		Fotocopia da certificación/tarxeta que acredite o grao de discapacidade igual ou superior ao 33%
Xustificante do <b>número de conta bancaria</b> onde desexan que se realice a transferencia da contía da bolsa, só no caso de solicitar bolsas <b>para material escolar</b> (alumnado do 2º ciclo de educación infantil),	Familia acollidora ou de con permiso de convivencia		Resolución da Administración Autonómica que acredite o acollemento familiar ou o permiso de convivencia.

# DOCUMENTACION

## Obxectivo: SIMPLIFICAR A TRAMITACIÓN



Presentar só aquel documento que acredite a circunstancia que alega.

DOCUMENTACIÓN OBRIGATORIA PARA AS PERSOAS SOLICITANTES DE BOLSAS POLA MODALIDADE DE CONCILIACIÓN
Impreso de solicitude (anexo I) cuberto e asinado por cada membro computable da unidade familiar (titores/as legais, nais, pais, acolletores...)
Fotocopia do <b>DNI/NIE/pasaporte en vigor</b> de cada membro da unidade familiar maior de idade.
Fotocopia completa do <b>libro de familia</b> ou da documentación oficial que o substitúa
Impreso-autorización para consulta de datos ás diferentes admns públicas (anexo II).
<b>Certificado da empresa ou da persoa empregadora</b> no que conste a xornada laboral de cada un dos membros computables.
Xustificante de ter realizada a preinscrición ou <b>reserva de praza no centro para o curso 2018/2019</b> , indicando curso de escolar.
Xustificante de ter realizada a preinscrición ou <b>reserva de praza no servizo de comedor o curso 2018/2019</b> , con indicación do prezo estimado

OPTATIVO: SITUACIÓN QUE PUNTÚA NO BAREMO		DOCUMENTACIÓN ACREDITATIVA QUE DEBE ENTREGAR
Familia numerosa		Fotoc. Carné familia numerosa
Violencia de xénero		Acreditación situación violencia
Familia monop. / monom.	Familias dun único proxenitor	Fotocopia do libro de familia onde conste un único proxenitor.
	Separac. ou divorcio	Fotocopias da sentenza e do convenio regulador copia da solicitude de execución da sentenza presentada perante o xulgado ou xustificante de inicio das actuacións por impago da pensión.
	Viuvez	Fotocopia certificado de defunción
Discapacidade		Fotocopia da certificación ou da tarxeta que acredite o grao de discapacidade igual ou superior ao 33%
Familia acolleitora ou con permiso de convivencia		Resolución da Admón Autonómica que acredite acollemento familiar ou permiso de convivencia.



# CRITERIOS DE VALORACIÓN

Situación económica da unidade familiar de convivencia		Puntos
Renda per capita anual (RPCA)		
</= 0,50 veces o IPREM	Menor ou igual a 3.227,04 €/ano	12 puntos
Máis do 0,50 e ata 0,60 veces o IPREM	Mais de 3.227,04 ata 3.872,45 €/ano	10 puntos
Máis do 0,60 e ata o 0,70 veces o IPREM	Mais de 3.872,45 ata 4.517,86 €/ano	8 puntos
Máis do 0,70 e ata 0,80 veces o IPREM	Mais de 4.517,86 ata 5.163,26 €/ano	6 puntos
Máis do 0,80 e ata 0,90 veces o IPREM	Mais de 5.163,26 ata 5.808,67 €/ano	4 puntos
Máis do 0,90 e ata o IPREM	Mais de 5.808,67 ata 6.454,08 €/ano	2 puntos
Máis do IPREM	Mais de 6.454,08 €/ano	0 puntos

SITUACIÓN SOCIOFAMILIAR		PUNTOS
Familias numerosas con 4 fillos/as ou máis.		5 puntos
Familias numerosas con 3 fillos/as, ou 2 no caso de ter estes algunha discapacidade		4 puntos
Situación de violencia de xénero.		3 puntos
Familia monop. /monom.		2 puntos
Discap	Dende o 65% ata 74%	1 punto
	A partir do 75%	3 puntos
Familia acolledora ou con permiso de convivencia acordado pola administración pública		2 puntos

Criterio prioritario

Escaseza de recursos

Criterio opcional

# CRITERIOS DE VALORACIÓN

- Unidades de convivencia que contengan unha renda familiar anual máxima igual ou inferior a **22.589,28 €**.
- A maiores, e dependendo da situación sociolaboral, teranse en conta as seguintes circunstancias:

TIPO DE XORNADA	PUNTOS
Actividade laboral con xornada parcial por cada membro que cumpra a condición (pai, nai ou titor/es)	1
Actividade laboral xornada completa por cada membro que cumpra a condición (pai, nai ou titor/es)	2

SITUACIÓN SOCIOFAMILIAR		PUNTOS
Familias numerosas con 4 fillos/as ou máis.		5 puntos
Familias numerosas con 3 fillos/as, ou 2 no caso de ter estes algunha discapacidade		4 puntos
Situación de violencia de xénero.		3 puntos
Familia monop./monom.		2 puntos
Discap.	Dende o 65% ata 74%	1 punto
	A partir do 75%	3 puntos
Familia acollidora ou con permiso de convivencia		2 puntos

Criterio prioritario

Criterio opcional

CONCILIACIÓN DA VIDA PERSOAL, FAMILIAR E LABORAL



# CONTÍAS

## **Bolsas para unidades familiares e de convivencia con escaseza de recursos económicos:**

- **Bolsas para sufragar gastos de comedor:** 90 €/ mes (10 meses, setembro 2018 a xuño 2019), agás importes inferiores.
- **Bolsas para a realización de actividades extraescolares:** 30 €/mes (9 meses, outubro 2018 a xuño 2019), agás importes inferiores
- **Bolsas para a adquisición de material escolar:** Concederáse un máximo de 60 € (pago único), dependendo do gasto realizado (2 meses, setembro-outubro do 2018).

## **Bolsas para a conciliación da vida persoal, familiar e laboral.**

- **Bolsas para sufragar gastos de comedor:** Concederáse ata 70 bolsas, por importe de 45,00 €/mes, (10 meses, setembro 2018 a xuño 2019).



## PRAZOS E LUGAR DE PRESENTACIÓN

**Prazo de presentación de solicitudes.** As solicitudes presentaranse no prazo de 15 días hábiles, contados a partir do seguinte á publicación da convocatoria no Boletín Oficial da Provincia.

**Lugar de presentación:** As solicitudes estarán a disposición na Concellaría de Políticas Sociais, Diversidade, Saúde e Centros Cívicos, na Oficina de Atención á Cidadanía e na páxina web

[www.santiagodecompostela.gal](http://www.santiagodecompostela.gal)

Entregaranse debidamente cumprimentados os anexos correspondentes xunto coa documentación requirida no Rexistro Xeral do Concello (rúa Presidente Salvador Allende, 2-4) ou no Rexistro auxiliar do Centro Sociocultural O Ensanche (rúa Frei Rosendo Salvado 14-16, baixo) así como nos órganos sinalados no artigo 16.4 da Lei 39/2015, do 1 de outubro, de procedemento administrativo común das Administracións Públicas.

# NOVIDADES DESTA CONVOCATORIA



## NO EIDO ECONÓMICO:

- Incremento do orzamento para este programa.
- Cambios nas contías de comedor escolar por escaseza de recursos: establécese un fixo mensual de 90 €, agás importes inferiores
- Cambios nas contías de actividades extraescolares por escaseza de recursos: establécese un fixo mensual de 30€, agás importes inferiores

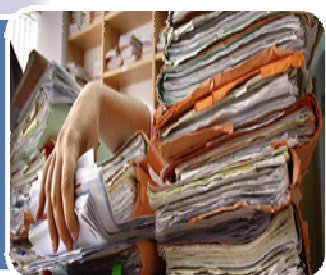

## NA XESTIÓN ADMINISTRATIVA:

- Simplificación de trámites e xestións para as persoas solicitantes.
- Simplificación na metodoloxía de xustificación por parte das entidades colaboradoras.



## NA IMPLEMENTACIÓN DO PROGRAMA:

- Permítense varios cambios nas actividades extraescolares, sempre e cando sexan prestadas pola mesma entidade colaboradora



## ... E A NIVEL GLOBAL:

- ☞ Refórzanse as medidas de conciliación da vida familiar e laboral, incrementando o número de bolsas por este concepto de 40 a 70.
- ☞ Maior protección social para as persoas menores de idade en situación de vulnerabilidade, contribuíndo a garantir a cobertura de necesidades básicas.
- ☞ Garantir a participación das persoas menores de idade nas actividades extraescolares, en condicións de igualdade.

# DATOS XESTIÓN DAS ÚLTIMAS CONVOCATORIAS

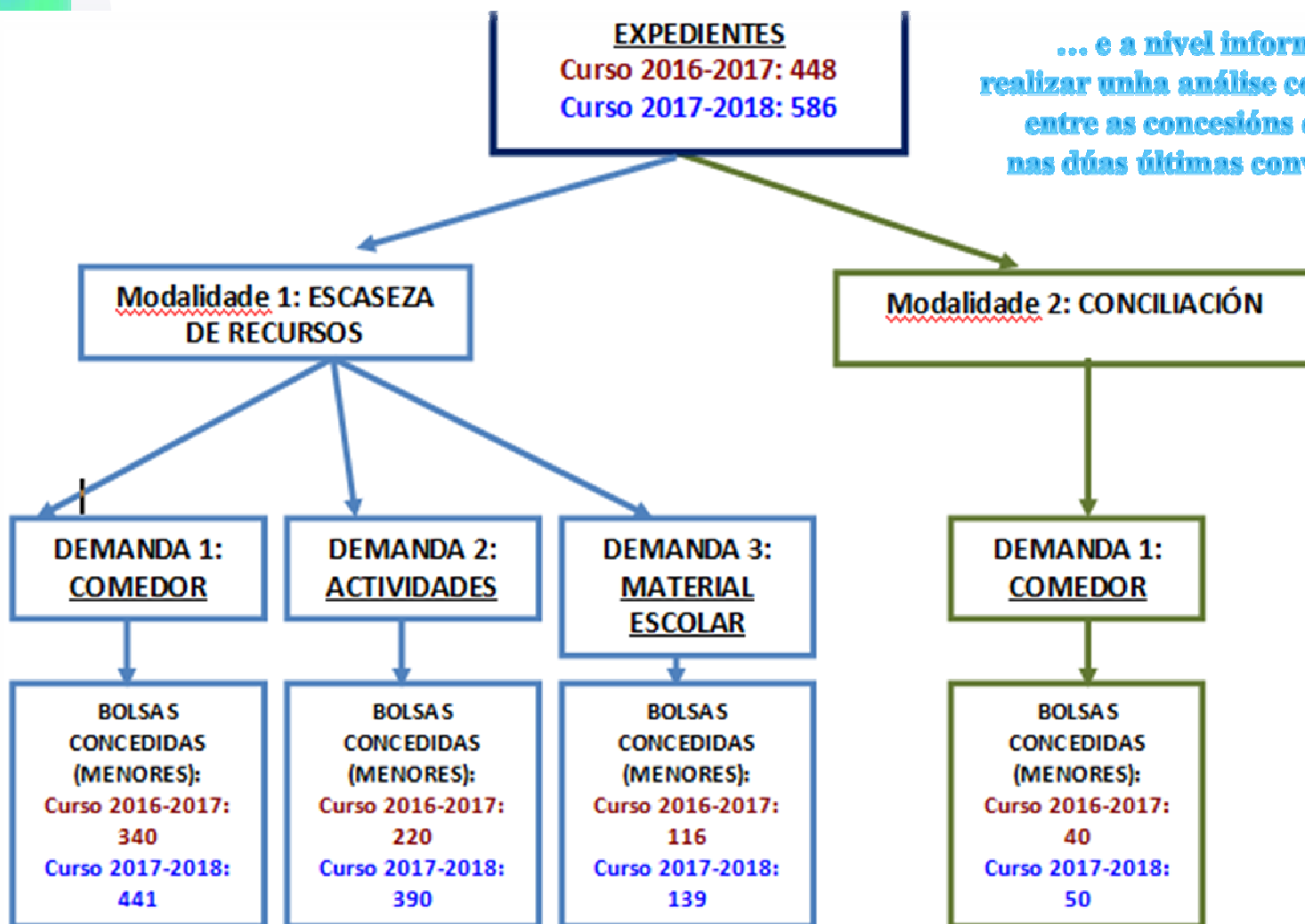

Fonte: Datos Programa Bolsas Municipais curso 2016-2017 e AMPS curso 2017-2018. Elaboración propia, novembro 2017