

se (A)
rquit
ectos



Santiago de Compostela

Proxecto de renovación de viais e beirarrúas Av. Quiroga Palacios

SUPERFICIES PROYECTO

Superficie total de la actuación.....5.684,39m²

PREEXISTENCIAS

01 superficie peatón.....1.697,94m²
02 superficie automóvil.....3.986,45m²

PROPUESTA

01 superficie peatón.....2.822,42m²
02 superficie automóvil.....2.861,97m²

SUPERFICIES POR ZONAS

01 acera.....2.178,19m²
02 losas táctiles para vados peatonales.....84,28m²
03 adoquinado de transición.....52,94m²
04 bordillo (1.022,86m lineales).....153,43m²
05 bordillo vados garajes (107,70m lineales).....35,95m²
06 alcorques y superficie verde (36 árboles).....195,61m²
07 espacio convivencia peatón-automóvil.....122,02m²
08 aparcamiento + reserva contenedores.....781,58m²
09 rigola (993,29m lineales).....198,66m²
09 vial rodado.....1.881,73m²

TOTAL CONSTRUIDO.....5.684,39m²

USOS

01 plazas de aparcamiento automóvil.....46ud
02 aparcamiento reservado minusválidos.....2ud
03 plazas de aparcamiento motocicletas.....13ud
04 paradas de autobuses urbanos.....3ud
05 pasos de peatones.....6ud
06 vados de acceso a garajes.....26ud
07 accesos a parcela privada (seminario).....2ud

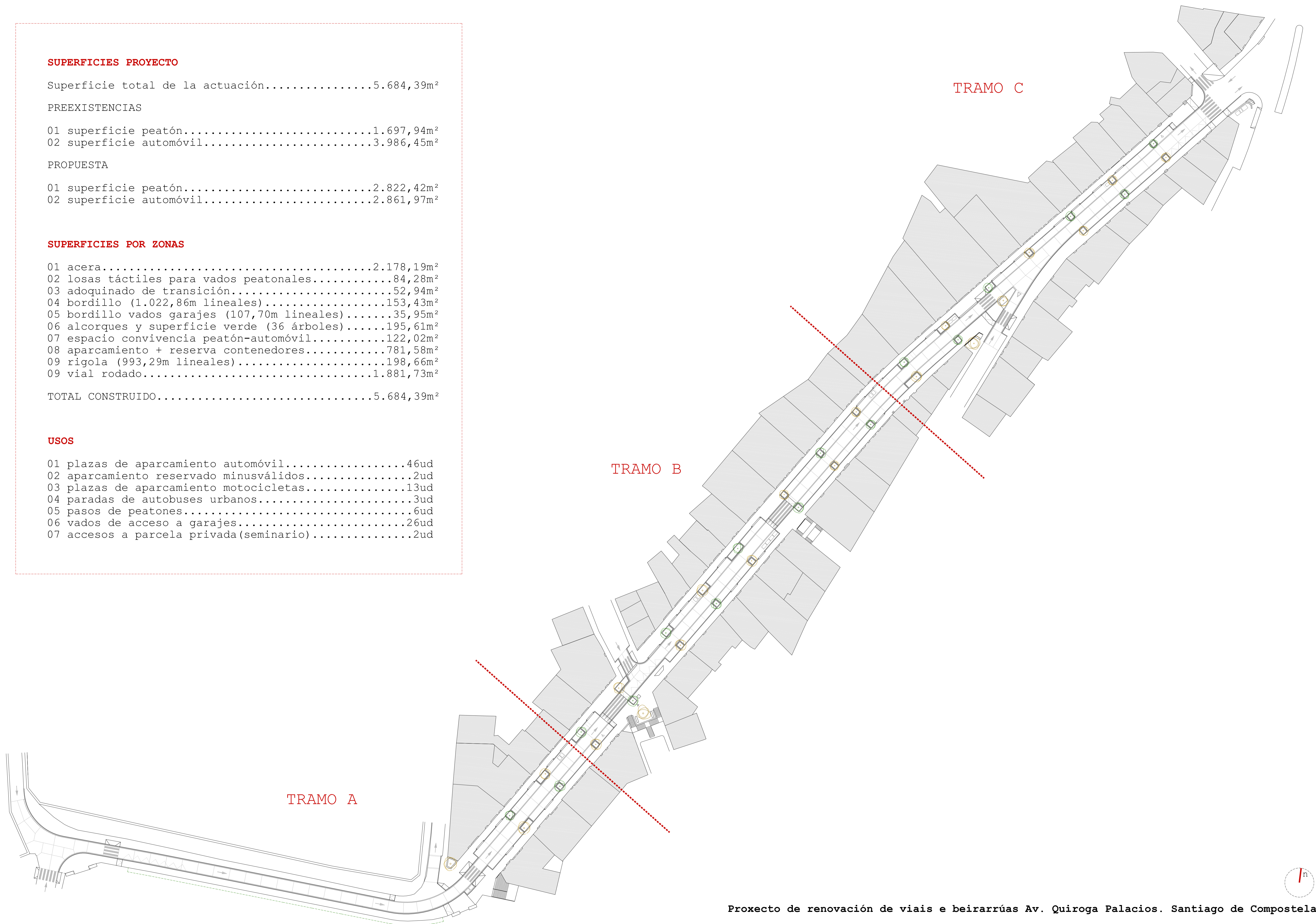

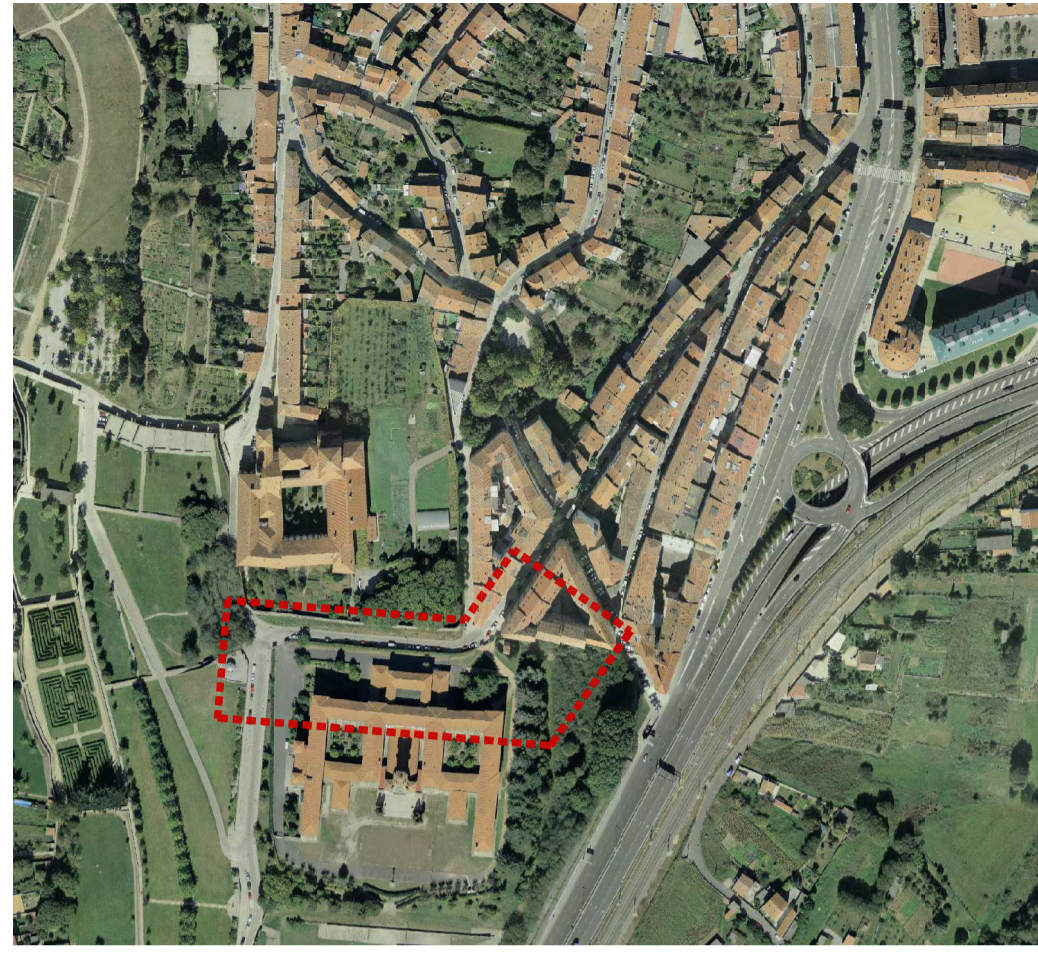

MATERIALES

- m01 losa ecoGRANIT 60x40x6,5cm canto vivo
- m02 losa ecoGRANIT táctil 60x40 y 20x20x6,5cm
- m03 hormigón impreso coloreado 20cm
- m04 adoquín ecoGRANIT 10x10x6,5cm
- m05 rigola ecoGRANIT 20x20x8cm
- m06 calzada de hormigón 20cm
- m07 bordillo de granito gris 15x30cm
- m08 bordillo de granito gris remontable
- m09 adoquín de granito gris 8x8x8cm
- m10 bordillo para alcorques de granito 15x25cm
- m11 macetero y muretes de hormigón armado
- m12 pastos ornamentales y plantas tapizantes

ELEMENTOS

- e01 árbol preexistente
- e02 *liquidambar styraciflua* "lane roberts"
- e03 *liquidambar styraciflua* "variegata"
- e04 paso de peatones elevado
- e05 aparcamiento automóvil
- e06 aparcamiento motocicleta
- e07 peldaño de acceso a portal
- e08 contenedor de recogida de basura
- e09 cabina telefónica
- e10 parada de autobús
- e11 marquesina espera autobús
- e12 banco de madera

SÍMBOLOS

- boca de riego ⚗ hidrante
- ✉ buzón de correos
- 🏮 farola con soporte
- 🏮 farola en fachada
- 🗑 papelera
- ⊙ registro abastecimiento
- ⊙ registro indeterminado
- ⊙ registro electricidad
- ⊙ registro saneamiento
- ⊙ registro teleco
- 🗑 sumidero
- ♿ reserva de plaza minusválido

